



ASSOCIAÇÃO DE PAIS E AMIGOS DOS EXCEPCIONAIS DE VIDEIRA

CNPJ Nº 82.829.284/0001-98

Rua Brasil Correa, 620 – Fone/Fax: (49) 3566-0742 – VIDEIRA -SC

e-mail: apaevideira@formatto.com.br

Videira, 24 de abril de 2023.

Ofício nº.026/2023

Excelentíssima Senhora

Luci Peretti

DD. Prefeita Municipal de Iomerê

Certificado Fins
Filantrópicos Nº.
235874.0087937/20
21 de 12/05/2022 a
11/05/2025 Registro
no Conselho
Nacional de Serviço
Social do MEC Nº.
200735/74
Declarada de
Utilidade Pública
Municipal Lei 27/73
de 01-08-73 –
Estadual Lei Nº.
4.954 de 13-11-73
Federal Decreto Nº.
91.108 de 12-03-85
– Registro no
Cartório de Títulos e
Documentos
Nº74/80 Filiada à
Federação Nacional
das APAES sob Nº.
219/75.

Cumprimentando-a cordialmente, seguem em anexo os documentos que compõem a prestação de contas referente Termo de Colaboração 01/2018 – TA 21/056, empenho nº 21/2023, relativos ao convênio firmado com a Prefeitura Municipal de Iomerê e esta entidade.

O valor da referida parcela é de R\$ 7.512,00 (Sete mil quinhentos e doze reais) recebidos em 22 de fevereiro de 2023.

Esperando estar de acordo com o exigido, nos colocamos a disposição para esclarecimentos que se fizerem necessários.

Sendo o que tínhamos para o momento, renovamos votos de estima e consideração.

Atenciosamente,

Clarice B. Martins

Clarice Brancalione Martins
Presidente
CPF: 732.709.709-00
APAE - VIDEIRA





ASSOCIAÇÃO DE PAIS E AMIGOS DOS EXCEPCIONAIS DE VIDEIRA

CNPJ: 82.829.284/0001-98

Rua Brasil Correa, 620 - Cx. Postal 295 - Fone: (49) 3566 0742 - VIDEIRA - SC

E-mail: apaevideira@formatto.com.br

Unidade Concedente: PREFEITURA MUNICIPAL DE IOMERÊ

Entidade Beneficiada: Associação de Pais e Amigos dos Excepcionais

Endereço: RUA BRASIL CORREA, 620

Responsável: IVONETE APARECIDA PAGLIARINI ZANI

Nota Empenho Num.: 21/2023

Data: 02/01/2023

CNPJ: 82.829.284/0001-98

CEP: 89.560-000

CPF: 893.431.409-59

Valor: R\$ 7.512,00

Projeto/Atividade: ATENDIMENTO A PESSOA COM DEFICIENCIA INTELECTUAL E MULTIPLA

Item/Fonte: 04. Secretaria Municipal de Educação, Cultura, Esportes e Turismo 04.01.0 Departamento de Educação
04.01.12.367 Educação Especial 12.367.1201.2.011 Apoio a Educação Especial

Historico Fiel da Finalidade: O presente Termo de Colaboração, decorrente do Edital de Chamamento Público nº 003/2018, tem por objeto a concessão de apoio financeiro da administração publica municipal para execução de projeto que abranja o atendimento de pessoas com necessidades especiais, para atender ao interesse público do município de Iomerê - SC, conforme detalhado no Plano de Trabalho.

TERMO DE COLABORAÇÃO Nº 01/2018 / TA Nº 56/2022

Documento		Histórico	Recebimento	Pagamentos
Número	Data			
21/2023	22/02/2023	VALOR RECEBIDO	7.512,00	✓
	09/03/2023	CONTRA PARTIDA APAE	23,46	✓
	31/03/2023	APLICAÇÃO FINANCEIRA	5,65	✓
23518	01/03/2023	GUAPEL INDÚSTRIA DE PAPEL LTDA -ME		1.296,00 ✓
415	01/03/2023	CRISTAL AREIA E BRITA LTDA		330,00 ✓
21316	02/03/2023	LUIZ HENRIQUE FERREIRA TIDRE		3.640,00 ✓
6822260	03/03/2023	RODRIGO VARGAS		600,00 ✓
4566	06/03/2023	ORMEG COMÉRCIO DE PEÇAS E SERVIÇOS LTDA ME		280,00 ✓
15	08/03/2023	VALDERI KIRSCH MEI		450,00 ✓
126081	08/03/2023	FAÍSCA COMÉRCIO DE MATERIAIS ELÉTRICOS LTDA		945,11 ✓
		TOTAL.....	7.541,11	7.541,11

Videira, 31 de março de 2023.

Clarice B. Martins
Clarice Brancalione Martins
Presidente
CPF: 732.709.709-00
APAE - VIDEIRA



Visualizar Pix agrupados



Consultas - Extrato de conta corrente

G337221803742919019
22/03/2023 18:20:55

Cliente - Conta atual

Agência 403-0
Conta corrente 30216-3 APAE ASSOCIACAO DOS PAIS
Período do extrato de 22 / 02 / 2023 até 22 / 03 / 2023

Lançamentos

Dt. balancete	Dt. movimento	Ag. origem	Lote	Histórico	Documento	Valor R\$	Saldo
13/01/2023		0000	00000	000 Saldo Anterior			0,00 C
22/02/2023		0403	99015	870 Transferência recebida 22/02 15:07 PREFEITURA MUNICIPAL DE	550.403.000.420.049	7.512,00 C ✓	
22/02/2023		0000	00000	271 BB-APLIC C.PRZ-APL.AUT	1.972	7.512,00 D	0,00 C
01/03/2023		0403	99015	470 Transferência enviada 01/03 18:55 VIDEPEL IND E COM DE ART	550.403.000.026.626	1.296,00 D	
01/03/2023		0000	13105	393 TED Transf.Eletr.Disponiv 756 3037 030864388000130 CRISTAL AREIA	30.101	330,00 D	
01/03/2023		0000	00000	848 Resgate Automático	1.972	1.626,00 C	0,00 C
02/03/2023		0403	99015	470 Transferência enviada 02/03 17:01 LUIZ H FERREIRA TIDRE	550.403.000.050.776	3.640,00 D	
02/03/2023		0000	00000	848 Resgate Automático	1.972	3.640,00 C	0,00 C
06/03/2023		0000	13105	393 TED Transf.Eletr.Disponiv 104 0796 04594825990 RODRIGO VARGAS	30.601	600,00 D	
06/03/2023		0000	13105	393 TED Transf.Eletr.Disponiv 756 3037 012022374000197 ORMEG COMERCIO	30.602	280,00 D	
06/03/2023		0000	00000	848 Resgate Automático	1.972	880,00 C	0,00 C
08/03/2023		0000	13105	393 TED Transf.Eletr.Disponiv 104 0796 77658361968 VALDERI KIRSCH	30.801	450,00 D	
08/03/2023		0000	00000	848 Resgate Automático	1.972	450,00 C	0,00 C
09/03/2023		0403	99015	870 Transferência recebida 09/03 15:23 ASSOC. PAIS E AMIGOS EXC	550.403.000.097.396	23,46 C	
09/03/2023		0403	99015	470 Transferência enviada 09/03 15:24 FAISCA COM MAT ELETRICOS	550.403.000.019.612	945,11 D	
09/03/2023		0000	00000	848 Resgate Automático	1.972	921,65 C	0,00 C
22/03/2023		0000	00000	999 S A L D O			0,00 C

OBSERVAÇÕES:

Transação efetuada com sucesso por: JD569506 SHIRLEI Z SPOLTI.





Extratos - Investimentos Fundos - Mensal

G334240819146087013
24/04/2023 08:24:00

Cliente

Agência 403-0
Conta 30216-3 APAE A P A E VIDEIRA
Mês/ano referência FEVEREIRO/2023

BB RF CP Automático - CNPJ: 42.592.315/0001-15

Data	Histórico	Valor	Valor IRPrej. Comp.	Valor IOF	Quantidade cotas	Valor cota	Saldo cotas
31/01/2023	SALDO ANTERIOR	0,00					
22/02/2023	APLICAÇÃO	7.512,00			6.670,322978	1,126182349	6.670,322978
28/02/2023	SALDO ATUAL	7.524,17			6.670,322978		6.670,322978

Resumo do mês

SALDO ANTERIOR	0,00
APLICAÇÕES (+)	7.512,00
RESGATES (-)	0,00
RENDIMENTO BRUTO (+)	12,17
IMPOSTO DE RENDA (-)	0,00
IOF (-)	0,00
RENDIMENTO LÍQUIDO	12,17
SALDO ATUAL =	7.524,17

Valor da Cota

31/01/2023	1,119843679
28/02/2023	1,128006396

Rentabilidade

No mês	0,7289
No ano	1,6265
Últimos 12 meses	10,1174

Transação efetuada com sucesso por: JG439905 CLARICE BRANCALIONE MARTINS.

Serviço de Atendimento ao Consumidor - SAC 0800 729 0722

Ouvidoria BB 0800 729 5678
Para deficientes auditivos 0800 729 0088





Extratos - Investimentos Fundos - Mensal

G334240819146087012
24/04/2023 08:23:22

Cliente

Agência 403-0
Conta 30216-3 APAE A P A E VIDEIRA
Mês/ano referência MARCO/2023

BB RF CP Automático - CNPJ: 42.592.315/0001-15

Data	Histórico	Valor	Valor IRPrej. Comp.	Valor IOF	Quantidade cotas	Valor cota	Saldo cotas
28/02/2023	SALDO ANTERIOR	7.524,17			6.670,322978		
01/03/2023	RESGATE	1.626,00	0,17	2,49	1.443,258925	1,128460023	5.227,064053
	Aplicação 22/02/2023	1.626,00	0,17	2,49	1.443,258925		
02/03/2023	RESGATE	3.640,00	0,53	6,48	3.230,500284	1,128930407	1.996,563769
	Aplicação 22/02/2023	3.640,00	0,53	6,48	3.230,500284		
06/03/2023	RESGATE	880,00	0,25	1,70	780,606055	1,129827260	1.215,957714
	Aplicação 22/02/2023	880,00	0,25	1,70	780,606055		
08/03/2023	RESGATE	450,00	0,19	0,96	398,985770	1,130742080	816,971944
	Aplicação 22/02/2023	450,00	0,19	0,96	398,985770		
09/03/2023	RESGATE	921,65	0,46	2,05	816,971944	1,131201187	
	Aplicação 22/02/2023	921,65	0,46	2,05	816,971944		
31/03/2023	SALDO ATUAL	0,00					

Resumo do mês

SALDO ANTERIOR	7.524,17
APLICAÇÕES (+)	0,00
RESGATES (-)	7.517,65
RENDIMENTO BRUTO (+)	8,76
IMPOSTO DE RENDA (-)	1,60
IOF (-)	13,68
RENDIMENTO LÍQUIDO	-6,52
SALDO ATUAL =	0,00

Valor da Cota

28/02/2023	1,128006396
31/03/2023	1,138547024

Rentabilidade

No mês	0,9344
No ano	2,5762
Últimos 12 meses	10,3252

Transação efetuada com sucesso por: JG439905 CLARICE BRANCALIONE MARTINS.

Serviço de Atendimento ao Consumidor - SAC 0800 729 0722

Ouvidoria BB 0800 729 5678
Para deficientes auditivos 0800 729 0088



Transferência entre contas diversas

Debitado

Nome ASSOC. PAIS E AMIGOS EXCE
Agência 403-0
Conta corrente 97396-3

Creditado

Nome APAE ASSOCIACAO DOS PAIS
Agência 403-0
Conta corrente 30216-3
Valor 23,46
Destinação 0
Data Nesta data

Assinada por JG439905 CLARICE B MARTINS 09/03/2023 15:18:12
JD569506 SHIRLEI Z SPOLTI 09/03/2023 15:23:00

Transação efetuada com sucesso.

Transação efetuada com sucesso por: JD569506 SHIRLEI Z SPOLTI.

Contrapartida Apae





Indústria de Papel LTDA - ME
GUAPEL IND. DE PRODUTOS DE PAPEL LTDA-ME

RODOVIA SC 355 KM 51,5, S-N - RIO DAS PEDRAS
CEP: 89563-610 - VIDEIRA/SC - (49)3533-0035

DANFE

Documento Auxiliar da
Nota Fiscal Eletrônica

0 - ENTRADA
1 - SAÍDA

1

Nº 000.023.518

Série 001

Folha 1 / 1



CHAVE DE ACESSO

4223 0306 9718 0000 0136 5500 1000 0235 1819 0024 0448

Consulta de autenticidade no portal nacional da NF-e
www.nfe.fazenda.gov.br/portal ou no site da Sefaz Autorizadora

PROTOCOLO DE AUTORIZAÇÃO DE USO

342230046208702 - 01/03/2023 15:56:35

NATUREZA DE OPERAÇÃO

VENDA MERCADORIA DESTINADA PARA CONSUMO

INSCRIÇÃO ESTADUAL

254848494

INS. ESTADUAL DO SUBST. TRIBUTÁRIO

CNPJ

06.971.800/0001-36

NOME / RAZÃO SOCIAL

ASSOCIACAO DE PAIS E AMIGOS DOS EXCEPCIONAIS - APAE

CNPJ

82.829.284/0001-98

DATA DA EMISSÃO

01/03/2023

ENDEREÇO

BRASIL CORREA, 620 - SALA - FARROUPILHA

CEP

89560-000

DATA DA SAÍDA/ENTRADA

01/03/2023

MUNICÍPIO

VIDEIRA

FONE/FAX

UF

SC

INSCRIÇÃO ESTADUAL

HORA DA SAÍDA

15:56:21

Dup.: 001 - 29/03/2023 - 1.296,00

BASE DE CÁLCULO DO ICMS

0,00

VALOR DO ICMS

0,00

BASE CÁLC. DO ICMS SUBS.

0,00

VALOR DO ICMS SUBSTITUIÇÃO

0,00

VALOR APROX. DOS TRIB.(IBPT)

364,29

VALOR TOTAL DOS PRODUTOS

1.296,00

VALOR DO FRETE

0,00

VALOR DO SEGURO

0,00

DESCONTO

0,00

OUTRAS DESPESAS ACESSÓRIAS

0,00

VALOR DO IPI

0,00

VALOR TOTAL DA NOTA

1.296,00

RAZÃO SOCIAL

ASSOCIACAO DE PAIS E AMIGOS DOS EXCE

FRETE POR CONTA

0-EMITENTE 2-TERCEIROS
1-DESTINATÁRIO 9-SEM FRETE

CÓDIGO ANTT

1

PLACA DO VEÍCULO

UF

SC

CNPJ

82.829.284/0001-98

ENDEREÇO

BRASIL CORREA, 620

MUNICÍPIO

VIDEIRA

UF

SC

INSCRIÇÃO ESTADUAL

QUANTIDADE

28

ESPÉCIE

VOLUMES

MARCA

NUMERAÇÃO

PESO BRUTO

138,480

PESO LÍQUIDO

135,680

DADOS DOS PRODUTOS

CÓDIGO	DESCRIÇÃO DO PRODUTO/SERVIÇO	NCM	CSO SN	CFOP	UND	QUANTIDADE	VALOR UNIT.	VALOR TOTAL	BASE CALC ICMS	VALOR ICMS	B. CÁLC ST	VALOR ST	VALOR IPI	ALIQ ICMS	ALIQ IPI
V001	GUARD. VIPP CAIXA 21,5X21,5 C/40PCTS.	48183000	010	5101	CX	8,00	32,00	256,00	0,00	0,00	0,00	0,00	0,00	0,00	0,00
TOIND	TOALHA INT DELLY 20X20 C/ 5 PCTS FD C/1000FLS	48182000	010	5101	FD	10,00	37,00	370,00	0,00	0,00	0,00	0,00	0,00	0,00	0,00
B0001	HIGIENICO DELLY (VERMELHO) 16X04 64 ROLOS 60MTS	48181000	010	5101	FD	8,00	63,00	504,00	0,00	0,00	0,00	0,00	0,00	0,00	0,00
VL001	TOALHA BOBINA VIPP LUXO 20X200MTS 24 GR. C/6ROLOS	48182000	010	5101	CX	2,00	83,00	166,00	0,00	0,00	0,00	0,00	0,00	0,00	0,00

CONTA PARA DEPOSITO AG 0403-0 C/C 26626-4 TERMO DE COLABORACAO Nº 01/2018 0102 - EMPRESA OPTANTE PELOSIMPLES NACIONAL,NAO GERA DIREITO A CREDITO DE ICMS, ISS, IPI. Trib aprox. Federal: R\$ 143,97 Estadual: R\$ 220,32
Fonte: IBPT 5DC0AE

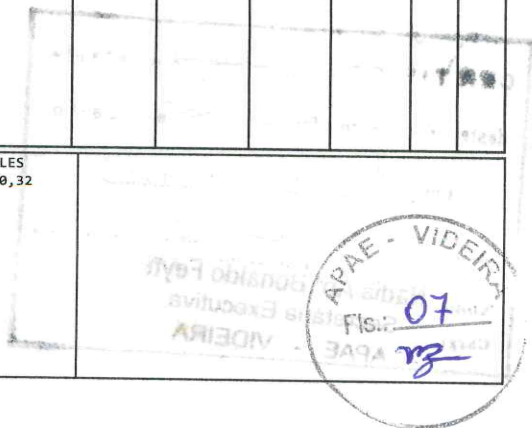

DADOS ADICIONAIS



Chave de Acesso	Número NF-e	Versão
42-2303-06.971.800/0001-36-55-001-000.023.518-190.024.044-8	23518	4.00

Dados da NF-e

Modelo	Série	Número	Data de Emissão	Data/Hora de Saída ou da Entrada	Valor Total da Nota Fiscal
55	1	23518	01/03/2023 15:56:21-03:00	01/03/2023 15:56:21-03:00	1.296,00

Emitente

CNPJ	Nome / Razão Social	Inscrição Estadual	UF
06.971.800/0001-36	GUAPEL IND. DE PRODUTOS DE PAPEL LTDA-ME	254848494	SC

Destinatário

CNPJ	Nome / Razão Social	Inscrição Estadual	UF
82.829.284/0001-98	ASSOCIACAO DE PAIS E AMIGOS DOS EXCEPCIONAIS - APAE		SC
Destino da operação	Consumidor final	Presença do Comprador	
1 - Operação Interna	1 - Consumidor final	1 - Operação presencial	

Emissão

Processo	Versão do Processo	Tipo de Emissão	Finalidade
0 - com aplicativo do Contribuinte	005b	1 - Normal	1 - Normal
Natureza da Operação	Tipo da Operação	Forma de Pagamento	Digest Value da NF-e
VENDA MERCADORIA DESTINADA PARA CONSUMO	1 - Saída		belF8n2WEwFatpaInt51k5I6l1k=

Situação Atual: AUTORIZADA (Ambiente de autorização: produção)

Eventos da NF-e	Protocolo	Data Autorização	Data Inclusão AN
Autorização de Uso	342230046208702	01/03/2023 às 15:56:35-03:00	01/03/2023 às 15:57:53





Transferência entre contas diversas

Debitado

Nome APAE ASSOCIACAO DOS PAIS
Agência 403-0
Conta corrente 30216-3

Creditado

Nome VIDEPEL IND E COM DE ARTE
Agência 403-0
Conta corrente 26626-4
Valor 1.296,00
Destinação 0
Data Nesta data

Assinada por JG439905 CLARICE B MARTINS 01/03/2023 18:54:18
JD569506 SHIRLEI Z SPOLTI 01/03/2023 18:55:51

Transação efetuada com sucesso.

Transação efetuada com sucesso por: JD569506 SHIRLEI Z SPOLTI.

Parte de materiais descartáveis de uso individual para os usuários (educandos, funcionários, pais e demais pessoas que circulam pelas dependências da entidade). Esses materiais são indispensáveis nos termos de higienização em ambientes com grande circulação de pessoas, diminuindo os riscos de contaminação e propagação de vírus e bactérias. Também é recomendado pela vigilância sanitária e pelo empresa que executa o programa de controle médico de saúde ocupacional (PCMSO).



Recebemos de CRISTAL AREIA E BRITA LTDA os produtos e/ou serviços constantes da Nota Fiscal Eletrônica indicada ao lado. Emissão: 01/03/2023 Dest/Remo: ASSOCIACAO DE PAIS E AMIGOS DOS EXCEPCIONAIS Valor Total: 330,00		NF-e Nº 000.000.415 Série 001
DATA DO RECEBIMENTO	IDENTIFICAÇÃO E ASSINATURA DO RECEBEDOR	

CRISTAL AREIA E BRITA LTDA RUA JOSE BONALDO, 410 - FARROUPILHA - VIDEIRA - SC - CEP: 89560-000 Fone: (49)9153-1506 lourivalzardo@yahoo.com	DANFE Documento Auxiliar da Nota Fiscal Eletrônica 0 - ENTRADA 1 - SAÍDA Nº 000.000.415 Série 001 Folha 1/1	
		CHAVE DE ACESSO 4223 0330 8643 8800 0130 5500 1000 0004 1511 2483 6103
NATUREZA DA OPERAÇÃO Venda de mercadoria adquirida ou recebida de terceiros		PROTOCOLO DE AUTORIZAÇÃO DE USO 342230045909544 01/03/2023 11:43:45
INSCRIÇÃO ESTADUAL 258735015	INSCRIÇÃO ESTADUAL DO SUBSTITUTO TRIBUTÁRIO	CNPJ / CPF 30.864.388/0001-30

DESTINATÁRIO / REMETENTE		
NOME / RAZÃO SOCIAL ASSOCIACAO DE PAIS E AMIGOS DOS EXCEPCIONAIS	CNPJ / CPF 82.829.284/0001-98	DATA DA EMISSÃO 01/03/2023
ENDEREÇO RUA BRASIL CORREA, 620 SALA	BAIRRO / DISTRITO FARROUPILHA	CEP 89560-510
MUNICÍPIO VIDEIRA	UF SC	TELEFONE / FAX INSCRIÇÃO ESTADUAL
		DATA DA SAÍDA 01/03/2023
		HORA DA SAÍDA 11:46:59

CÁLCULO DO IMPOSTO					
BASE DE CÁLCULO DO ICMS 0,00	VALOR DO ICMS 0,00	BASE DE CÁLCULO DO ICMS SUBST. 0,00	VALOR DO ICMS SUBST. 0,00	V. APROX. TRIBUTOS (Fonte: IBPT/SC) 49,00 (14,85 %)	VALOR TOTAL DOS PRODUTOS 330,00
VALOR DO FRETE 0,00	VALOR DO SEGURO 0,00	DESCONTO 0,00	OUTRAS DESPESAS ACESSÓRIAS 0,00	VALOR DO IPI 0,00	VALOR TOTAL DA NOTA 330,00

TRANSPORTADOR / VOLUMES TRANSPORTADOS					
NOME / RAZÃO SOCIAL	FRETE POR CONTA 9 - SEM FRETE	CÓDIGO ANTT	PLACA DO VEÍCULO	UF	CNPJ / CPF
ENDEREÇO	MUNICÍPIO			UF	INSCRIÇÃO ESTADUAL

DADOS DOS PRODUTOS / SERVIÇOS														
CÓDIGO PRODUTO	DESCRIÇÃO DO PRODUTO / SERVIÇO	NCM/SH	CSOSN	CFOP	UNID.	QTDE.	VALOR UNITÁRIO	VALOR DESCONTO	VALOR TOTAL	BASE DE CÁLC. ICMS	VALOR ICMS	VALOR IPI	ALIQ % ICMS IPI	
2	PEDRA BRITA Nº 1	25171000	0103	5102	M3	3,0	110,0000	0,00	330,00	0,00	0,00	0,00	0,00	0,00

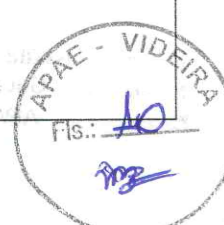
DADOS ADICIONAIS INFORMAÇÕES COMPLEMENTARES Documento emitido por ME ou EPP optante pelo SIMPLES NACIONAL. Não gera direito a crédito fiscal de IPI. TERMO DE COLABORAÇÃO N. 01/2018 - DADOS PARA PAGAMENTO BANCO SICOOB - AG: 3037- CONTA 369764. Tributos Aproximados - Nacional: R\$ 25,90 (7,85%) - Estadual: R\$ 23,10 (7,00%) - Fonte: IBPT/SC	RESERVADO AO FISCO 
--	---



Chave de Acesso	Número NF-e	Versão
42-2303-30.864.388/0001-30-55-001-000.000.415-112.483.610-3	415	4.00

Dados da NF-e

Modelo	Série	Número	Data de Emissão	Data/Hora de Saída ou da Entrada	Valor Total da Nota Fiscal
55	1	415	01/03/2023 11:46:59-03:00	01/03/2023 11:46:59-03:00	330,00

Emitente

CNPJ	Nome / Razão Social	Inscrição Estadual	UF
30.864.388/0001-30	CRISTAL AREIA E BRITA LTDA	258735015	SC

Destinatário

CNPJ	Nome / Razão Social	Inscrição Estadual	UF
82.829.284/0001-98	ASSOCIACAO DE PAIS E AMIGOS DOS EXCEPCIONAIS		SC
Destino da operação	Consumidor final	Presença do Comprador	
1 - Operação Interna	0 - Normal	0 - Não se aplica	

Emissão

Processo	Versão do Processo	Tipo de Emissão	Finalidade
0 - com aplicativo do Contribuinte	FREENFE 4.0.0.1671	1 - Normal	1 - Normal
Natureza da Operação	Tipo da Operação	Forma de Pagamento	Digest Value da NF-e
Venda de mercadoria adquirida ou recebida de terceiros	1 - Saída		j0i2q6WMIRRuDUSTMry3thPJT9A=

Situação Atual: AUTORIZADA (Ambiente de autorização: produção)

Eventos da NF-e	Protocolo	Data Autorização	Data Inclusão AN
Autorização de Uso	342230045909544	01/03/2023 às 11:43:45-03:00	01/03/2023 às 11:44:57





Transações Pendentes

G338011653099206016
01/03/2023 16:56:01

DOC ou TED Eletrônico

Debitado

Agência 403-0
Conta corrente 30216-3 APAE ASSOCIACAO DOS PAIS

Creditado

Banco 756 BANCO SICOOB S.A.
Agência (sem DV) 3037 SICOOB/SC VIDEIRA
Conta corrente (com DV) 369764
CNPJ 30.864.388/0001-30
Nome favorecido CRISTAL AREIA E BRITA LTDA
Finalidade PAGAMENTO FORNECEDORES
Número documento 30.101
Valor 330,00
Destinação 0
Data transferência 01/03/2023
"C" - CPF/CNPJ diferente
Autenticação SISBB 4E26F9CAF630E686

Assinada por JG439905 CLARICE B MARTINS

01/03/2023 16:53:13

JD569506 SHIRLEI Z SPOLTI

01/03/2023 16:56:01

Transação efetuada com sucesso.

Transação efetuada com sucesso por: JD569506 SHIRLEI Z SPOLTI.

Aquisição de área utilizado na reforma e ampliação do bloco V onde estão sendo reformados salas para atendimento técnico e pedagógico, oficina de órteses e banheiro adaptado, entre outras dependências, para dar continuidade ao trabalho de qualidade e não precisar gerar fila de espera para os atendimentos dos usuários, educadores, seus familiares e comunidade em geral.

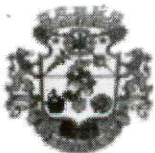

**MUNICÍPIO DE VIDEIRA**

CNPJ 83.039.842/0001-84
 AVENIDA MANOEL ROQUE
 Videira - SC
 Fone:

ALVORADA
 CEP: 89.562-038
 (49) 3566-9000

NOTA FISCAL SERVIÇO AVULSA DE PRESTAÇÃO DE SERVIÇOS**Nº 21316**

Emissão: 02/03/2023

1º Via Tomador

PRESTADOR DO SERVIÇO

NOME/RAZÃO SOCIAL

LUIZ HENRIQUE FERREIRA TIDRE

CPF/CNPJ 387.173.529-91	RG/IE 2971766	CADASTRO MUNICIPAL 16292	PIS/PASEP	
LOGRADOURO RUA ALBERTO JOÃO BARONCELLO		NÚMERO 78	COMPLEMENTO	
BAIRRO FARROUPILHA	MUNICÍPIO Videira	ESTADO SC	CEP 89.560-882	

TOMADOR DO SERVIÇO

NOME/RAZÃO SOCIAL

ASSOCIACAO DE PAIS E AMIGOS DOS EXCEPCIONAIS

CPF/CNPJ 82.829.284/0001-98	RG/IE	CADASTRO MUNICIPAL 160350	PIS/PASEP	
LOGRADOURO RUA BRASIL CORREA		NÚMERO 620	COMPLEMENTO	
BAIRRO FARROUPILHA	MUNICÍPIO Videira	ESTADO SC	CEP 89.560-510	

NATUREZA DA OPERAÇÃO: PRESTAÇÃO DE SERVIÇOS SUJEITO AO ISSQN

ITEM	QUANTIDADE	DESCRIÇÃO DOS SERVIÇOS	VALOR UNITÁRIO	VALOR R\$	ISS
702	1,00	Nos termos Aditivos. Termo de colaboração nº 01/2018. Serviços referente contra piso na reforma das salas. Dados Bancários Banco do Brasil Conta Corrente 50.776-8 Agência 0403-0	3.640,00	3.640,00	2,00 %

Imposto sobre Serviço de Qualquer Natureza**Não tem valor como Recibo**

INFORMAÇÕES ADICIONAIS

Valor ISSQN: 72,80
 Processo: 65042/2023
 Observação:

VALOR DOS SERVIÇOS R\$		3.640,00
RETENÇÕES:	(-) INSS	0,00
	(-) ISS	72,80
	(-) DAM	0,00
	(-) IRRF	0,00
VALOR LÍQUIDO R\$		3.640,00

Prestei(amos) os Serviços constantes da Nota Fiscal de Prestação de Serviços Avulsa, Série Única, fornecida pelo Departamento de Tributação/Secretaria da Fazenda da Prefeitura Municipal de Videira.

LUIZ HENRIQUE FERREIRA TIDRE

Data: _____

Impressão própria - Prefeitura Municipal de Videira - geração eletrônica através do software Atende.net - IPM Sistemas, gerado em 02/03/2023 14:14:39
 Para conferir a autenticidade dessa Nota Fiscal ligue (049) 3566-9004.

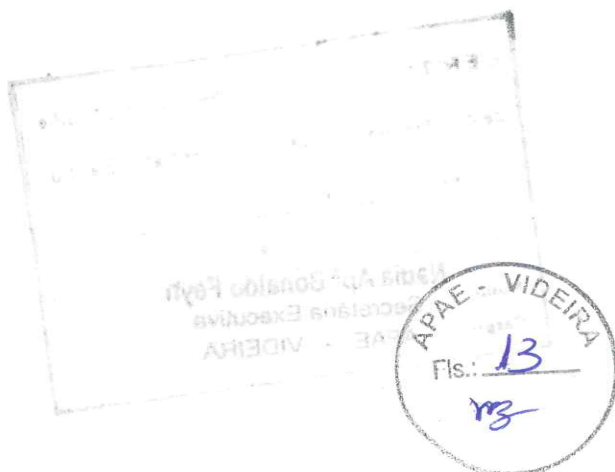



Transferência entre contas diversas

Debitado

Nome APAE ASSOCIACAO DOS PAIS
Agência 403-0
Conta corrente 30216-3

Creditado

Nome LUIZ H FERREIRA TIDRE
Agência 403-0
Conta corrente 50776-8
Valor 3.640,00
Destinação 0
Data Nesta data

Assinada por JG439905 CLARICE B MARTINS 02/03/2023 16:51:36
JD569506 SHIRLEI Z SPOLTI 02/03/2023 17:01:09

Transação efetuada com sucesso.

Transação efetuada com sucesso por: JD569506 SHIRLEI Z SPOLTI.

Parte de serviços de mão de obra para acabamento das salas que estão sendo reformadas e ampliadas no bloco V, oferecendo atendimento adequado aos usuários (educandos e seus familiares). Parte de parte dos serviços de contrapiso

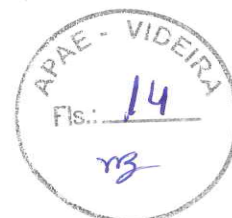

- ORÇAMENTO

Para: APAE Videira
Rua Brasil Correa 620, Farroupilha, Videira- Sc

1. IDENTIFICAÇÃO DA EMPRESA	
RAZÃO SOCIAL: LUIZ HENRIQUE FERREIRA TIDRE	CNPJ/CPF: 387.173.529.91
ENDEREÇO: RUA ALBERTO JOAO BARONCELLO, Nº 078 – BAIRRO BONALDO	TELEFONE:49 35665962

2. DADOS MÃO DE OBRA/SERVIÇO	
ITEM	DESCRIÇÃO
1	REALIZAR SERVIÇOS DE CONTRA PISO TOTALIZANDO 140 METROS NO VALOR DE R\$ POR 26,00 M NA REFORMA DE SALAS E OFICINA DE ORTESE Valor total: R\$ 3,640,00 Os materiais serão fornecidos pela Apae Prazo do orçamento 30 dias Pagamento a combinar

Videira, 06 de fevereiro de 2023

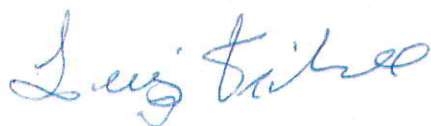

Luiz Henrique Ferreira Tidre

CPF:387.173.529.91



Conforme solicitado segue orçamento

Cliente: APAE de Videira
Rua Brasil Correa 620
Bairro Farroupilha, Videira, SC

1. IDENTIFICAÇÃO DA EMPRESA	
RAZÃO SOCIAL: Antônio Irisneldo Felix Oliveira	CNPJ/CPF:49.389.863/0001-91
ENDEREÇO: Rua Ernesto Grandó	
E-MAIL cearacodo29@gmail.com	TELEFONE:49999261716
2. DADOS MÃO DE OBRA/SERVIÇO	
140 metros de mão de obra para contra piso na obra de reforma Valor: R\$ 3,725,00	

Videira 15 de janeiro de 2023

CA - Antônio Irisneldo Felix Oliveira

CNPJ/CPF:49.389.863/0001-91

Antônio Irisneldo Felix Oliveira



Solicitação de orçamento

Cliente: APAE Videira
Bairro: Farroupilha
Rua Brasil Correa 620,
Videira - SC

1. IDENTIFICAÇÃO DA EMPRESA	
RAZÃO SOCIAL: KM Serviços	CNPJ/44.785.424/0001-84
ENDEREÇO: Rua Vereador Antonio Maria Zardo	
	TELEFONE:49998178384

2. DADOS MÃO DE OBRA/SERVIÇO	
ITEM	DESCRIÇÃO
140 m de contra piso	140 metro de contra piso= 26,25 M. Valor total R\$ 3,675,00 Prazo de pagamento a combinar

Videira, 08 de fevereiro de 2023

KM SERVIÇOS Maicon Verza França

Maicon Verza França



RECEBEMOS DE RODRIGO VARGAS 04594825990 OS PRODUTOS E/OU SERVIÇOS CONSTANTES DA NOTA FISCAL ELETRÔNICA INDICADA ABAIXO. EMISSÃO: 03/03/2023 VALOR TOTAL: R\$ 600,00 DESTINATÁRIO: ASSOCIAÇÃO DE PAIS E AMIGOS DOS EXCEPCIONAIS - RUA BRASIL CORREA, 908 FARROUPILHA VIDEIRA-SC

NF-e
Nº. 006.822.260
Série 890

DATA DE RECEBIMENTO

IDENTIFICAÇÃO E ASSINATURA DO RECEBEDOR

IDENTIFICAÇÃO DO EMITENTE

RODRIGO VARGAS 04594825990

RUA DORVALINO ROSTIROLA, SN
OFICINA - 89560-000
VIDEIRA - SC Fone/Fax: 4935661167

DANFE

Documento Auxiliar da Nota Fiscal Eletrônica

0 - ENTRADA

1 - SAÍDA

1

Nº. 006.822.260
Série 890
Folha 1/1



CHAVE DE ACESSO

4223 0382 9513 1000 0156 5589 0006 8222 6017 1055 8794

Consulta de autenticidade no portal nacional da NF-e
www.nfe.fazenda.gov.br/portal ou no site da Sefaz Autorizadora

NATUREZA DA OPERAÇÃO

Venda de Mercadoria

PROTOCOLO DE AUTORIZAÇÃO DE USO

342230048412703 - 03/03/2023 17:09:46

INSCRIÇÃO ESTADUAL

257513353

INSCRIÇÃO MUNICIPAL

INSCRIÇÃO ESTADUAL DO SUBST. TRIBUT.

CNPJ

21.299.970/0001-00

DESTINATÁRIO / REMETENTE

NOME / RAZÃO SOCIAL

ASSOCIAÇÃO DE PAIS E AMIGOS DOS EXCEPCIONAIS

CNPJ / CPF

82.829.284/0001-98

DATA DA EMISSÃO

03/03/2023

ENDEREÇO

RUA BRASIL CORREA, 908

BAIRRO / DISTRITO

FARROUPILHA

CEP

89560-150

DATA DA SAÍDA/ENTRADA

MUNICÍPIO

VIDEIRA

UF

SC

FONE / FAX

INSCRIÇÃO ESTADUAL

HORA DA SAÍDA/ENTRADA

PAGAMENTO

Forma

Outros

Valor

R\$ 600,00

CÁLCULO DO IMPOSTO

BASE DE CÁLC. DO ICMS	VALOR DO ICMS	BASE DE CÁLC. ICMS S.T.	VALOR DO ICMS SUBST.	V. IMP. IMPORTAÇÃO	V. ICMS UF REMET.	V. FCP UF DEST.	VALOR DO PIS	V. TOTAL PRODUTOS
0,00	0,00	0,00	0,00	0,00	0,00	0,00	0,00	600,00
VALOR DO FRETE	VALOR DO SEGURO	DESCONTO	OUTRAS DESPESAS	VALOR TOTAL IPI	V. ICMS UF DEST.	V. TOT. TRIB.	VALOR DA COFINS	V. TOTAL DA NOTA
0,00	0,00	0,00	0,00	0,00	0,00	0,00	0,00	600,00

TRANSPORTADOR / VOLUMES TRANSPORTADOS

NOME / RAZÃO SOCIAL	FRETE	CÓDIGO ANTT	PLACA DO VEÍCULO	UF	CNPJ / CPF
	9-Sem Transporte				
ENDEREÇO	MUNICÍPIO	UF	INSCRIÇÃO ESTADUAL		
QUANTIDADE	ESPÉCIE	MARCA	NUMERAÇÃO	PESO BRUTO	PESO LÍQUIDO

DADOS DOS PRODUTOS / SERVIÇOS

CÓDIGO PRODUTO	DESCRIÇÃO DO PRODUTO / SERVIÇO	NCM/SH	O/CSOSN	CFOP	UN	QUANT	VALOR UNIT	VALOR TOTAL	VALOR DESC	B.CÁLC ICMS	VALOR ICMS	VALOR IPI	ALIQ. ICMS	ALIQ. IPI
I	CONCERTO DO TELHADO	84029000	0102	5102	UN	1,0000	600,0000	600,00	0,00	0,00	0,00	0,00	0,00	0,00

DADOS ADICIONAIS

INFORMAÇÕES COMPLEMENTARES

Inf. Contribuinte: Empresa Optante Pelo SIMEI. Dados para pagamento: Caixa Econômica Federal Agência 0796
Número 815.616.758-7 Pessoa Física CPF 045.948.259-90 Rodrigo Vargas Termo de colaboração número 001/2018
Valor Aproximado dos Tributos : R\$ 0,00

RESERVADO AO FISCO

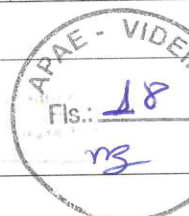



Chave de Acesso	Número NF-e	Versão
42-2303-82.951.310/0001-56-55-890-006.822.260-171.055.879-4	6822260	4.00

Dados da NF-e

Modelo	Série	Número	Data de Emissão	Data Saída/Entrada	Valor Total da Nota Fiscal
55	890	6822260	03/03/2023 16:57:00-03:00		600,00

Emitente

CNPJ	Nome / Razão Social	Inscrição Estadual	UF
21.299.970/0001-00	RODRIGO VARGAS 04594825990	257513353	SC

Destinatário

CNPJ	Nome / Razão Social	Inscrição Estadual	UF
82.829.284/0001-98	ASSOCIAÇÃO DE PAIS E AMIGOS DOS EXCEPCIONAIS		SC
Destino da operação	Consumidor final	Presença do Comprador	
1 - Operação Interna	1 - Consumidor final	0 - Não se aplica	

Emissão

Processo	Versão do Processo	Tipo de Emissão	Finalidade
1 - avulsa pelo Fisco	SVRS20220818140920	1 - Normal	1 - Normal
Natureza da Operação	Tipo da Operação	Forma de Pagamento	Digest Value da NF-e
Venda de Mercadoria	1 - Saída		/4vbCAAWobkuTPEzuCRfUITkCOE=

Situação Atual: AUTORIZADA (Ambiente de autorização: produção)

Eventos da NF-e	Protocolo	Data Autorização	Data Inclusão AN
Autorização de Uso	342230048412703	03/03/2023 às 17:09:46-03:00	03/03/2023 às 17:10:57





Transações Pendentes

G334061130890810020
06/03/2023 11:36:27

DOC ou TED Eletrônico

Debitado

Agência 403-0
Conta corrente 30216-3 APAE ASSOCIACAO DOS PAIS

Creditado

Banco 104 CAIXA ECONOMICA FEDERAL
Agência (sem DV) 796 VIDEIRA
Conta corrente (com DV) 8156167587
CPF 045.948.259-90
Nome favorecido RODRIGO VARGAS
Finalidade PAGAMENTO FORNECEDORES
Número documento 30.601
Valor 600,00
Destinação 0
Data transferência 06/03/2023
"C" - CPF/CNPJ diferente
Autenticação SISBB B96286FE633A3474

Assinada por JD569506 SHIRLEI Z SPOLTI 06/03/2023 11:30:35
JG439905 CLARICE B MARTINS 06/03/2023 11:36:27

Transação efetuada com sucesso.



Transação efetuada com sucesso por: JG439905 CLARICE B MARTINS.

Objeto de serviços de manutenção do telhado dos blocos da Apae, evitando que os goteiros existentes tenham por maiores problemas, auxiliando na durabilidade para as demais estruturas, além de oferecer comodidade de aos usuários leducandos.



 ORMEG COMERCIO DE PECAS E SERVICOS LTDA ME ORMEG CNPJ: 12.022.374/0001-97 DOM PEDRO II - , 383 CEP: 89.560-210 - Bairro: CENTRO Município: VIDEIRA - SANTA CATARINA Telefone: (049) 35660871 Email: elena.ormeg@gmail.com Insc. Municipal: 2068737 Insc. Estadual: 256105227	Número da NFS-e 4566	 Autenticidade
	Situação Emitida	
	Tipo Preenchido	

Nota Fiscal de Serviço Eletrônica - Série NFS-e

 ESTADO DE SANTA CATARINA PREFEITURA MUNICIPAL DE VIDEIRA SECRETARIA MUNICIPAL DE ADMINISTRAÇÃO E FAZENDA	Identificador 8379 7385 8420 1202 2374 2024 0306 0320 2755 0525 	
	Data Fato Gerador 06/03/2023	Data/Hora Emissão 06/03/2023 09:45

TOMADOR DO SERVIÇO

Nome/Razão Social ASSOCIACAO DE PAIS E AMIGOS DOS EXCEPCIONAIS	CPF/CNPJ 82.829.284/0001-98
Endereço BRASIL CORREA	Número 620
Bairro FARROUPILHA	CEP 89.560-510
	Complemento NÃO INFORMADO
	Cidade - Estado Videira - SC

DESCRIÇÃO DOS SERVIÇOS PRESTADOS

Serviço	Local Prestação	Alíquota	Situação Trib.	Valor Serviço	Desc. Incondic.	Valor Dedução	Valor ISS
1401	8379	SIMPLES NACIONAL	TI	280,00	0,00	0,00	SIMPLES NACIONAL
Descrição do Serviço: mão de obra conserto balança Termo de colaboração /01/2018							
Valor Total	Desc. Incondicional	Dedução	Base de Cálculo	ISSQN			
280,00	0,00	0,00	SIMPLES NACIONAL	7,40			
ISSRF	IR	INSS	CSLL	COFINS			
0,00	0,00	0,00	0,00	0,00			
PIS	Outras Retenções	Total Trib. Federais	Desc. Condicional	Valor Líquido			
0,00	0,00	0,00	0,00	280,00			

Descrição dos subitens da Lista de Serviço em acordo com a Lei Complementar 116/03

1401 Lubrificação, limpeza, lustração, revisão, carga e recarga, conserto, restauração, blindagem, manutenção e conservação de máquinas, veículos, aparelhos, equipamentos, motores, elevadores ou de qualquer objeto (exceto peças e partes empregadas, que ficam sujeitas ao ICMS).

Legenda do Local de Prestação do Serviço
8379 Videira

Outras Informações
TI - Tributada Integralmente
(1401) Serviço tributado no município do prestador

Contribuinte enquadrado como Simples - Homologado de ISS ou ISS em regime estimado/fixo

Autorização para emissão de Nota Fiscal de Serviço Eletrônica: 53/2013 de 05/03/2013 00:00:00

A veracidade das informações declaradas na NFS-e podem ser consultadas no site:
<https://videira.atende.net/autoatendimento/servicos/consulta-de-autenticidade-de-nota-fiscal-eletronica-nfs-e>

A data de vencimento do ISS quando o mesmo for devido no município do Prestador: 27/04/2023

Valor aproximado dos tributos: Federais R\$37,66 (13,45%), Estaduais R\$0,00 (0,00%), Municipais R\$13,13 (4,69%), com base na Lei 12.741/2012 e no Decreto 8.264/2014 - FONTE IBPT

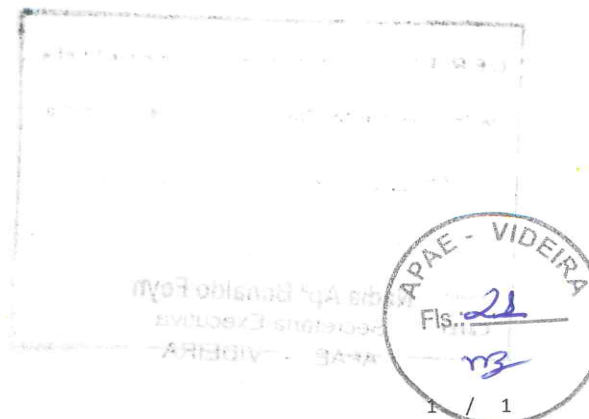



Transações Pendentes

G334061343267103017
06/03/2023 13:47:36

DOC ou TED Eletrônico

Debitado

Agência 403-0
Conta corrente 30216-3 APAE ASSOCIACAO DOS PAIS

Creditado

Banco 756 BANCO SICOOB S.A.
Agência (sem DV) 3037 SICOOB/SC VIDEIRA
Conta corrente (com DV) 89559
CNPJ 12.022.374/0001-97
Nome favorecido ORMEG COMERCIO DE PECAS E SERVICOS LTDA
Finalidade PAGAMENTO FORNECEDORES
Número documento 30.602
Valor 280,00
Destinação 0
Data transferência 06/03/2023
"C" - CPF/CNPJ diferente
Autenticação SISBB 375E5F8A8DB32AD2

Assinada por JG439905 CLARICE B MARTINS

06/03/2023 13:45:31

JD569506 SHIRLEI Z SPOLTI

06/03/2023 13:47:36

Transação efetuada com sucesso.



Transação efetuada com sucesso por: JD569506 SHIRLEI Z SPOLTI.

Pago de serviços de manutenção e conserto da balança utilizada na pesagem dos alimentos recolhidos pela merenda escolar da P. Municipal de Videira para preparação dos refeições / lanches oferecidos aos usuários / educandos.



VALDERI KIRSCH - MEI - VALDERI PRESTADOR DE SERVICOS CNPJ: 43.365.625/0001-60 A RURAL - KM LINHA BARONCELO, CEP: 89.567-899 - Bairro: RURAL VIDEIRA - INTERIOR Município: VIDEIRA - SANTA CATARINA Insc. Municipal: 2478200 - Insc. Estadual: Email: valdecirkirsch81786@gmail.com Telefone: (049) 99090222 - Celular: (49) 9902-0222	Número da NFS-e 15	Situação Emitida	 Autenticidade
		Tipo Preenchido	

Nota Fiscal de Serviço Eletrônica - Série NFS-e

 ESTADO DE SANTA CATARINA PREFEITURA MUNICIPAL DE VIDEIRA SECRETARIA MUNICIPAL DE ADMINISTRAÇÃO E FAZENDA	Identificador 8379 7385 8620 4336 5625 2024 0308 0320 2312 8048 	
	Data Fato Gerador 08/03/2023	Data/Hora Emissão 08/03/2023 11:30

TOMADOR DO SERVIÇO

Nome/Razão Social ASSOCIACAO DE PAIS E AMIGOS DOS EXCEPCIONAIS	CPF/CNPJ 82.829.284/0001-98
Endereço BRASIL CORREA	Número 620
Bairro FARROUPILHA	CEP 89.560-510
	Complemento NÃO INFORMADO
	Cidade - Estado Videira - SC

DESCRIÇÃO DOS SERVIÇOS PRESTADOS

Serviço	Local Prestação	Alíquota	Situação Trib.	Valor Serviço	Desc. Incondic.	Valor Dedução	Valor ISS
710	8379	SIMEI	TI	450,00	0,00	0,00	SIMEI
Descrição do Serviço: Termo de colaboração 01/2018 Serviço de jardinagem e passar veneno Valderi Kirsch CPF 776.583.619-68 Caixa Econômica Federal Poupança AG 0796 013 83331-3							
Valor Total	Desc. Incondicional	Valor Serviço	Dedução	Base de Cálculo	ISSQN		
450,00	0,00	450,00	0,00	SIMEI	9,00		
ISSRF	IR	INSS	CSLL	COFINS			
0,00	0,00	0,00	0,00	0,00			
PIS	Outras Retenções	Total Trib. Federais	Desc. Condicional	Valor Líquido			
0,00	0,00	0,00	0,00	450,00			

Descrição dos subitens da Lista de Serviço em acordo com a Lei Complementar 116/03

710 Limpeza, manutenção e conservação de vias e logradouros públicos, imóveis, chaminés, piscinas, parques, jardins e congêneres.

Legenda do Local de Prestação do Serviço

8379 Videira

Outras Informações

TI - Tributada Integralmente

(710) Serviço tributado no município do prestador

Contribuinte enquadrado como SIMEI - Homologado de ISS ou ISS em regime estimado/fixo

Autorização para emissão de Nota Fiscal de Serviço Eletrônica: 559/2021 de 16/11/2021 00:00:00

A veracidade das informações declaradas na NFS-e podem ser consultadas no site:
<https://videira.atende.net/autoatendimento/servicos/consulta-de-autenticidade-de-nota-fiscal-eletronica-nfs-e>

A data de vencimento do ISS quando o mesmo for devido no município do Prestador: 27/04/2023

Valor aproximado dos tributos: Federais R\$60,52 (13,45%), Estaduais R\$0,00 (0,00%), Municipais R\$13,28 (2,95%), com base na Lei 12.741/2012 e no Decreto 8.264/2014 - FONTE IBPT

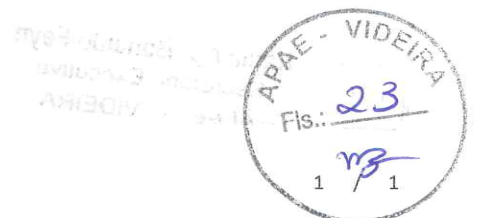



DOC ou TED Eletrônico

Debitado

Agência 403-0
Conta corrente 30216-3 APAE ASSOCIACAO DOS PAIS

Creditado

Banco 104 CAIXA ECONOMICA FEDERAL
Agência (sem DV) 796 VIDEIRA
Conta corrente (com DV) 13833313
CPF 776.583.619-68
Nome favorecido VALDERI KIRSCH
Finalidade PAGAMENTO FORNECEDORES
Número documento 30.801
Valor 450,00
Destinação 0
Data transferência 08/03/2023
"C" - CPF/CNPJ diferente
Autenticação SISBB 0C44EA9426175F5E

Assinada por JG439905 CLARICE B MARTINS 08/03/2023 16:11:55
JD569506 SHIRLEI Z SPOLTI 08/03/2023 16:25:21

Transação efetuada com sucesso.

Transação efetuada com sucesso por: JD569506 SHIRLEI Z SPOLTI.

Partes de diversos serviços de jardinagem; limpeza do pátio, jardim, corte de grama, eliminação de ervas daninhas, poda de arvores e flores, etc. Manter um jardim e pátio bem cuidados além do aspecto de aparência, beleza e organização integra diversas oportunidades e recursos de aprendizado para os usuários/educandos e para aqueles que fazem parte do projeto de jardim na escola - auxílio na prática das atividades de vida diária, na independência e autonomia dos mesmos.



RECEBEMOS DE FAISCA COM. MAT. ELETRICOS LTDA os produtos e/ou serviços constantes da Nota Fiscal Eletrônica indicada ao lado		NF-e Nº: 126081
DATA DE RECEBIMENTO	IDENTIFICAÇÃO E ASSINATURA DO RECEBEDOR	SÉRIE: 3

 FAISCA COMÉRCIO DE MATERIAIS ELÉTRICOS LTDA Rua Abraão Brandalise, 171 VIDEIRA (SC) - CEP: 89560-296 Fone: (49) 3566-0400	DANFE DOCUMENTO AUXILIAR DA NOTA FISCAL ELETRÔNICA 0 - ENTRADA 1 1 - SAÍDA Nº: 000.126.081 SÉRIE: 3 FOLHA 1 / 1	CONTROLE DO FISCO  CHAVE DE ACESSO 4223 0307 6805 6800 0140 5500 3000 1260 8119 9873 9185 Consulta de autenticidade no portal nacional da NF-e www.nfe.fazenda.gov.br/portal ou no site da Sefaz Autorizadora
--	--	--

NATUREZA DA OPERAÇÃO Venda de mercadoria Estadual	PROTOCOLO DE AUTORIZAÇÃO DE USO 342230052126289 08/03/2023 17:21:09
INSCRIÇÃO ESTADUAL 255110766	INSCRIÇÃO ESTADUAL DE SUBST. CNPJ 07.680.568/0001-40

DESTINATÁRIO / REMETENTE		CNPJ / CPF 82.829.284/0001-98	DATA EMISSÃO 08/03/2023 17:21
NOME / RAZÃO SOCIAL APAE	BAIRRO / DISTRITO FARROUPILHA	CEP 89560-000	DATA ENTRADA / SAÍDA 08/03/2023
ENDEREÇO RUA BRASIL CORREA 620	MUNICÍPIO Videira	UF SC	HORA ENTRADA / SAÍDA 17:21:07

FATURA / DUPLICATA 298257-001 15/03/2023 R\$ 945,11
--

CÁLCULO DO IMPOSTO	BASE DE CÁLCULO DO ICMS R\$ 945,11	VALOR DO ICMS R\$ 160,66	BASE DE CÁLCULO DO ICMS SUBST. R\$ 0,00	VALOR DO ICMS SUBST. R\$ 0,00	VALOR IMP. IMPORTAÇÃO R\$ 0,00	TOTAL ESTIMADO TRIBUTOS R\$ 0,00	VALOR TOTAL DOS PRODUTOS R\$ 945,11
	VALOR DO FRETE R\$ 0,00	VALOR DO SEGURO R\$ 0,00	DESCONTO R\$ 0,00	ICMS DESONERADO R\$ 0,00	OUTRAS DESPESAS ACESSÓRIAS R\$ 0,00	VALOR TOTAL DO IPI R\$ 0,00	VALOR TOTAL DA NOTA R\$ 945,11

TRANSPORTADOR / VOLUMES TRANSPORTADOS		FRETE POR CONTA 9 - Sem Frete	CÓDIGO ANTT	PLACA DO VEÍCULO	UF	CNPJ / CPF
NOME / RAZÃO SOCIAL	ENDEREÇO	MUNICÍPIO	UF	INSCRIÇÃO ESTADUAL	QUANTIDADE	PESO LÍQUIDO 0

CÓDIGO	DESCRIÇÃO DOS PRODUTOS / SERVIÇOS	NCM/SH	CST	CFOP	UNID	QUANT.	VALOR UNITÁRIO	VALOR DESCONTO	VALOR TOTAL	BASE CALC. ICMS	VALOR		ALÍQUOTA	
											ICMS	IPI	ICMS	IPI
1802	CURVA HORIZONTAL 90 ELETROCALHA 100X50	73089010	000	5102	UN	2,0000	30,90	0,00	61,80	61,80	10,51	0,00	17,00	0,00
15844	CURVA VERTICAL EXT 90 ELETROCALHA 100X50	73089010	000	5102	UN	1,0000	22,90	0,00	22,90	22,90	3,89	0,00	17,00	0,00
63506	SUPORTE SUSPENSO ELETROCALHA 150X50 TIPO U	73089010	000	5102	PC	10,0000	10,75	0,00	107,50	107,50	18,28	0,00	17,00	0,00
68286	ELETROCALHA PERFILADA U 100X50 CH 24	73089010	000	5102	UN	1,0000	88,42	0,00	88,42	88,42	15,03	0,00	17,00	0,00
72387	CABO PP 750V 2X1.5MM SIL	85444900	000	5102	MT	100,0000	3,97	0,00	397,00	397,00	67,49	0,00	17,00	0,00
200133	TOMADA TRIPLA FAME 10A 222450	85366910	000	5102	UN	1,0000	32,91	0,00	32,91	32,91	5,59	0,00	17,00	0,00
201198	TOMADA QUADRUPLA FAME PADRAO 10A 2224460	85366910	000	5102	UN	2,0000	41,57	0,00	83,14	83,14	14,13	0,00	17,00	0,00
271761	PARAFUSO LENTILHA C/ TRAVA 1/4X1/2 ELETROCALHA	73181500	000	5102	PC	100,0000	0,70	0,00	70,00	70,00	11,90	0,00	17,00	0,00
319734	TOMADA QUADRUPLA FAME MOVEI 20A 2232110	85366910	000	5102	UN	2,0000	40,72	0,00	81,44	81,44	13,84	0,00	17,00	0,00

CÁLCULO DO ISSQN	INSCRIÇÃO MUNICIPAL 1982354	VALOR TOTAL DOS SERVIÇOS	BASE DE CÁLCULO DO ISSQN	VALOR DO ISSQN
------------------	--------------------------------	--------------------------	--------------------------	----------------

DADOS ADICIONAIS INFORMAÇÕES COMPLEMENTARES TERMO DE COLABORAÇÃO Nº: 001/2018. *DADOS PARA DEPOSITO: BANCO DO BRASIL - AGENCIA: 0403-0 CONTA: 19612-6* Pedido Nº: 342039 Seu arquivo XML está disponível no endereço: www.armazenamentonfe.com.br APÓS O VENCIMENTO ACRÉSCIMO DE JUROS DE 4% AO MÊS. CONFERRIR OS PRODUTOS NO RECEBIMENTO POIS NÃO ACEITAMOS DEVOLUÇÃO DE PRODUTOS ELETRÔNICOS E AUTOMAÇÃO. Artigo 7º, inciso VII, do Anexo 2 do RICMS/SC Artigo 233 do Anexo 3 do RICMS/SC Artigo 227 do Anexo 3 do RICMS/SC	RESERVADO AO FISCO 
---	---

Dados da NFe

Chave de acesso	
42-2303-07.680.568/0001-40-55-003-000.126.081-199.873.918-5	
Número NF-e	Série
126081	3
Tipo de Operação	Tipo de Emissão
1-saída	1 - Normal
Data de emissão	
08/03/2023 17:21:07-03:00	

Emitente

Razão Social do Emitente	CNPJ do Emitente	UF
FAISCA COM. MAT. ELETRICOS LTDA	07.680.568/0001-40	SC

Destinatário

Razão Social do Destinatário	CNPJ do Destinatário	UF
APAE	82.829.284/0001-98	SC

Autorização de uso:

Autorização de uso	Número do Protocolo	Digest Value da NF-e
08/03/2023 17:21:09	342230052126289	XQfOdUJEjVfb1mv3SsYtfTA+7ag=
Base de cálculo do ICMS	Valor do ICMS	Valor Total da NF-e
945,11	160,66	945,11
Data/Hora Impressão: 24/04/2023 09:36:22		
Válida somente com a apresentação conjunta do Documento Auxiliar da Nota Fiscal Eletrônica - DANFE		





Transações Pendentes

G334091518372485025
09/03/2023 15:24:48

Transferência entre contas diversas

Debitado

Nome APAE ASSOCIACAO DOS PAIS
Agência 403-0
Conta corrente 30216-3

Creditado

Nome FAISCA COM MAT ELETRICOS
Agência 403-0
Conta corrente 19612-6
Valor 945,11
Destinação 0
Data Nesta data

Assinada por JG439905 CLARICE B MARTINS 09/03/2023 15:20:22
JD569506 SHIRLEI Z SPOLTI 09/03/2023 15:24:48

Transação efetuada com sucesso.

Transação efetuada com sucesso por: JD569506 SHIRLEI Z SPOLTI.

Parte parte dos materiais e acessórios para serviços de manutenção, reforma e ampliação da parte elétrica do bloco V, onde serão instalados salas de atendimento pedagógico, técnico, oficina de órteses, bondeiro adaptado, etc garantindo dar continuidade ao atendimento de qualidade aos usuários / educandos e seus familiares, evitando a criação de fila de espera.





ASSOCIAÇÃO DE PAIS E AMIGOS DOS EXCEPCIONAIS DE VIDEIRA

CNPJ Nº 82.829.284/0001-98
Rua Brasil Correa, 620 – Fone: (049) 3566-0742
89.560-510 – Videira- Santa Catarina
apaevideira@formatto.com.br

RELATÓRIO PARCIAL DE EXECUÇÃO DO OBJETO TERMO DE COLABORAÇÃO Nº 01/2018

PREFEITURA MUNICIPAL DE IOMERÊ

01 – NOME DA ENTIDADE CONVENIENTE: ASSOCIAÇÃO DE PAIS E AMIGOS DOS EXCEPCIONAIS - APAE		02 – EXERCÍCIO 2023
03 – CNPJ 82.829.284/0001-98	04 – INSTRUMENTO N.º TERMO DE COLABORAÇÃO Nº 01/2018-TA nº 56/2022	05 – UF SC

06 – TIPO DA PRESTAÇÃO DE CONTAS

06.1 PERÍODO DE EXECUÇÃO DO INSTRUMENTO: 01/02/ A 31/03/2023

07. RELATÓRIO DE EXECUÇÃO DO OBJETO:

7.1. AÇÕES/METAS PROGRAMADAS:

Em 22/02/2023 recebemos da Prefeitura Municipal de Iomerê o valor de R\$ 7.512,00 (Sete mil quinhentos e doze reais), através Termo de Colaboração 01/2018 – TA nº 56/2022, empenho nº 21/2023, neste período atendemos diariamente o total de 231 usuários/educandos matriculados, destes 06 provenientes do município de Iomerê, em que os valores foram investidos conforme as ações e metas programadas:

- **Atendimento nos Programas e Projetos Educacionais, Culturais e Esportivos:** Estimulação Precoce, Serviço Pedagógico Específico/SPE, Serviço Pedagógico Específico/SPE/TEA, Atendimento Educacional Especializado/AEE, Serviço de Vivências Laborais, Serviço de Atendimento Específico/SAE, Serviço de Convivência, Serviço de Atendimento Específico/SAE/TEA, Artes, Educação Física, Informática Educativa, Musicoterapia, Brinquedoteca, Psicomotricidade envolvendo todos os serviços, projetos e programas descritos no plano de trabalho;
- **Atendimento nos Serviços, Programas e Projetos de Saúde:** contemplando os Projetos; Nutrição, Culinária Adaptada, Recusa e Seletiva Alimentar, Hidroterapia, Hidroginástica, Audiometria e Processamento auditivo, Equoterapia, Saúde Bucal, Oficina de Órtese, Ginástica Laboral, Academia ao Ar Livre, Prevenir: Prevenção, semeando está ideia. Oferecemos serviços de atendimento técnico especializado nas áreas de fonoaudiologia (atualmente sem este profissional), psicologia, fisioterapia, terapia ocupacional, serviço social, médico e odontológico (em parceria com a Prefeitura Municipal de Videira), conforme a necessidade e particularidade de cada usuário/educando. A equipe técnica realiza visitas domiciliares, acompanhamentos, encaminhamentos e quando necessário atendimentos a domicílio;

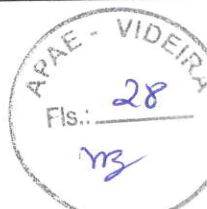



ASSOCIAÇÃO DE PAIS E AMIGOS DOS EXCEPCIONAIS DE VIDEIRA

CNPJ Nº 82.829.284/0001-98

Rua Brasil Correa, 620 – Fone: (049) 3566-0742

89.560-510 – Videira- Santa Catarina

apaevideira@formatto.com.br

- **Atendimento na área educacional:** Compreendendo todos os projetos, programas e serviços atendemos diariamente os usuários/educandos e seus familiares, onde todos participam das atividades em grupos, eventos na entidade e fora dela; teatro, dança, esporte coletivo, festividades, comemorações, entre outros. Também é realizado serviços de assessoramento as professoras do ensino regular, nas escolas onde os usuários/educandos que participam do Atendimento Educacional Especializado/AEE frequentam;
- **Atendimento na área de Assistência Social:** Na área social são desenvolvidos alguns tipos de programas específicos, atendendo a todos os usuários/educandos e seus familiares: Programa e Projetos: Vivência do Grupo Enquanto Meio De Participação Social, Show de Calouros/Oficinas Sensoriais, Arte Especial, Empregabilidade da Pessoa Com Deficiência Intelectual, Programa de Educação Profissional, Atenção Psicossocial à Família, Grupo de Autoconhecimento e Grupo de Auto Defensores, também são realizados atendimentos de acolhimento, entrevista inicial, orientação, acompanhamentos, encaminhamentos diversos e anamnese;
- **Materiais didático pedagógico, esportivo, expediente, eventos, recreação, culturais,...:** são trabalhadas durante todo ano letivo e também pela equipe técnica diversos tipos de atividades educacionais, artesanais, esportivas, teatro, dança, técnicas terapêuticas, entre muitas outras, sendo necessário aquisição de matéria prima para a preparação e confecção dos materiais utilizados;
- **Serviços de Manutenção e pagamentos de terceiros:** A conservação do patrimônio é primordial; uma entidade devidamente conservada, com instalações bem cuidadas e toda a infraestrutura funcionando adequadamente são premissas fundamentais para que haja bons índices de satisfação e trabalho. Também e principalmente garantir a segurança para os usuários/educandos, funcionários e demais pessoas que circulam pela entidade. Além de realizar reformas e ampliações que se fazem necessárias com o passar do tempo para manter a qualidade e o bem-estar nos atendimentos dos usuários/educandos;
- **Materiais para reposição, consertos, reformas, ampliações e de consumo em geral:** diversos materiais de reposição, materiais de limpeza, higiene e desinfecção, substituição e/ou consertos de peças, equipamentos, etc e quando necessário, ampliação e reforma de ambientes e de móveis em geral.

7.2. AÇÕES EXECUTADAS E BENEFÍCIOS ALCANÇADOS

- **Materiais de higiene e limpeza, descartáveis de uso pessoal:** Aquisição de materiais descartáveis de uso pessoal, além de ser uma exigência da vigilância sanitária, também é uma maneira de evitar a disseminação de doenças oferecendo maior segurança e um risco menor de transmissão/disseminação de vírus. Com a utilização dos guardanapos e toalhas de papel para higienização das mãos, evita-se o uso de guardanapos e toalhas de tecido, que quando umedecidas são ambientes propícios para proliferação de germes e bactérias, também traz mais eficácia na higienização, limpeza e economia em lugares de grande circulação de pessoas, garantindo assim maior proteção à saúde e bem-estar dos usuários/educandos, funcionários, familiares e demais pessoas. NF 23518;

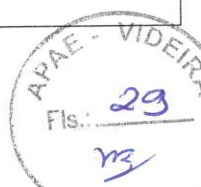



ASSOCIAÇÃO DE PAIS E AMIGOS DOS EXCEPCIONAIS DE VIDEIRA

CNPJ Nº 82.829.284/0001-98

Rua Brasil Correa, 620 – Fone: (049) 3566-0742

89.560-510 – Videira- Santa Catarina

apaevideira@formatto.com.br

- **Materiais de manutenção, reforma, ampliação e pequenos reparos:** Compra de pedra brita utilizada na reforma e ampliação de espaço físico do bloco V, onde serão instaladas salas de atendimento técnico e pedagógico, oficina de órteses, banheiro adaptado e garagem, com a finalidade de dar continuidade ao trabalho de qualidade, evitando gerar fila de espera para os atendimentos dos usuários/educandos, seus familiares e comunidade em geral. Aquisição de parte do material e acessórios da parte elétrica utilizados na reforma e ampliação do bloco V. Todo o processo de instalação elétrica que envolve fios, cabos e disjuntores é indispensável para o funcionamento completo do sistema elétrico da obra, evitando futuros problemas, como oscilações na iluminação, queda de disjuntores e tomadas que não funcionam, além disso, merece a devida atenção para evitar a ocorrência de acidentes, tomando todos os cuidados e as medidas necessárias para a segurança de todos. NFs 415/126081;
- **Pagamento de terceiros:** Pagamento de parte da mão de obra de serviços de acabamento/contra piso da reforma e ampliação das salas do bloco V, proporcionando maior comodidade e atendimento adequado aos usuários e seus familiares. Manutenção dos telhados dos blocos, principalmente do bloco I – salas administrativas, onde durante um temporal com ventos fortes, foi destelhado, evitando maiores prejuízos e problemas, auxiliando na durabilidade para as demais estruturas e principalmente segurança aos usuários/educandos e funcionários em geral. Necessitamos realizar serviços de manutenção e conserto da balança utilizada para conferir o peso das mercadorias e alimentos que recebemos da merenda escolar, através de convênio com a Prefeitura Municipal de Videira. Estes alimentos são serviços diariamente para todos os usuários/educandos nos períodos matutinos e vespertinos. Pagamento de serviços de jardinagem, limpeza e organização do pátio e dos espaços abertos, corte de grama, eliminação de ervas daninhas, poda de árvores e flores, etc. A manutenção desses espaços se faz necessária para segurança e bem-estar dos usuários/educandos, evitando o aparecimento de animais peçonhentos e vai além do aspecto de aparência, beleza e organização, pois agrega diversas oportunidades e recursos de aprendizado para aqueles que fazem parte do projeto de horta e jardim, auxiliando na prática das atividades de vida diária, na independência e autonomia, entre outros. NFs 21316/6822260/4566/15.

7.3. IMPACTOS ECONÔMICOS E SOCIAIS/ SUSTENTABILIDADE:

Enquanto entidade a APAE preocupa-se em promover a permanência e continuidade das ações e de qualidade na oferta e aprimoramento dos serviços de atenção aos usuários/educandos e seus familiares, na busca da promoção de seu bem estar emocional, físico e material, da inclusão, da autodeterminação, dos seus direitos, desenvolvimento pessoal e fortalecimento das relações interpessoais para que possam ter uma vida mais digna, feliz, independente, sustentável econômica e financeiramente.





ASSOCIAÇÃO DE PAIS E AMIGOS DOS EXCEPCIONAIS DE VIDEIRA

CNPJ Nº 82.829.284/0001-98

Rua Brasil Correa, 620 – Fone: (049) 3566-0742

89.560-510 – Videira- Santa Catarina

apaevideira@formatto.com.br

7.4 ALGUMAS FOTOS

PRESTAÇÃO DE CONTAS – EMPENHO Nº 021/2023

Guapel – Indústria de
papel Ltda – ME

NF 23518





ASSOCIAÇÃO DE PAIS E AMIGOS DOS EXCEPCIONAIS DE VIDEIRA

CNPJ Nº 82.829.284/0001-98

Rua Brasil Correa, 620 – Fone: (049) 3566-0742

89.560-510 – Videira- Santa Catarina

apaevideira@formatto.com.br

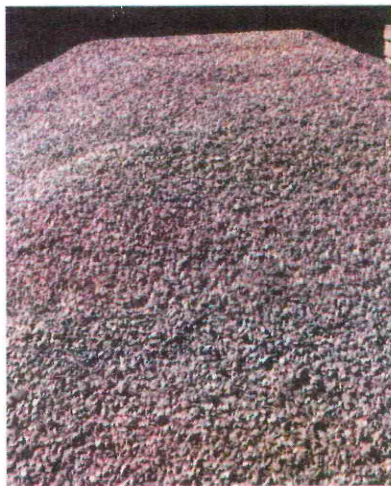

Cristal Areia e Brita
Ltda - NF 415

Luiz Henrique Ferreira Tidre - NF 21316

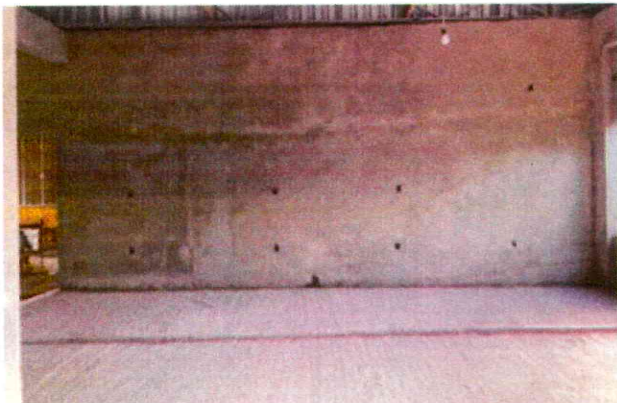



ASSOCIAÇÃO DE PAIS E AMIGOS DOS EXCEPCIONAIS DE VIDEIRA

CNPJ Nº 82.829.284/0001-98

Rua Brasil Correa, 620 – Fone: (049) 3566-0742

89.560-510 – Videira- Santa Catarina

apaevideira@formatto.com.br

Rodrigo Vargas - NF 682260



ORMEG Comércio de
Peças e Serviços Ltda ME
- NF 4566

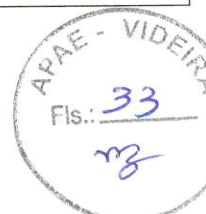



ASSOCIAÇÃO DE PAIS E AMIGOS DOS EXCEPCIONAIS DE VIDEIRA

CNPJ Nº 82.829.284/0001-98
Rua Brasil Correa, 620 – Fone: (049) 3566-0742
89.560-510 – Videira- Santa Catarina
apaevideira@formatto.com.br

Valderi Kirsch
- NF 15





ASSOCIAÇÃO DE PAIS E AMIGOS DOS EXCEPCIONAIS DE VIDEIRA

CNPJ Nº 82.829.284/0001-98
Rua Brasil Correa, 620 – Fone: (049) 3566-0742
89.560-510 – Videira- Santa Catarina
apaevideira@formatto.com.br

Fáisca Comércio de Materiais
Elétricos Ltda - NF 126081

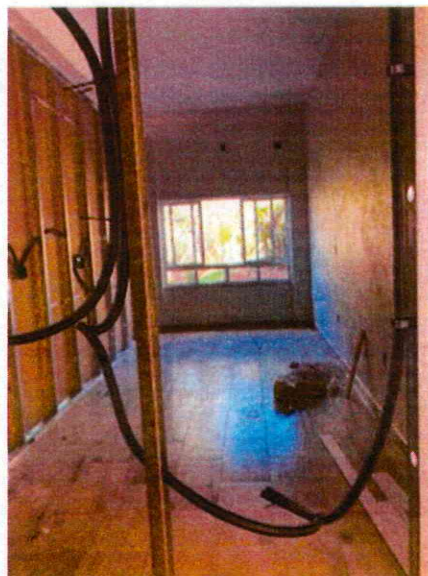
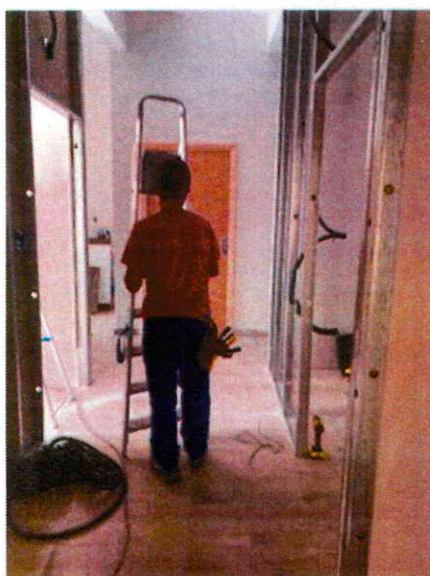
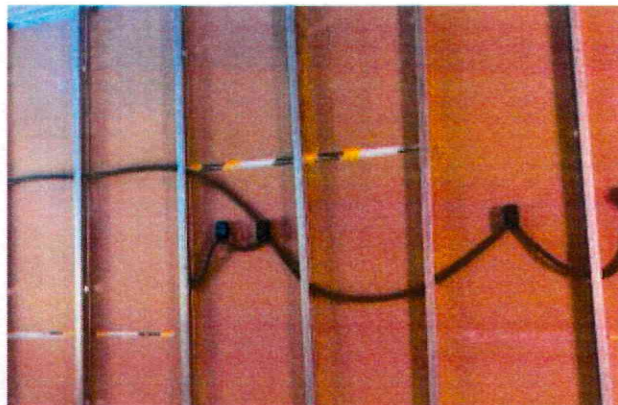
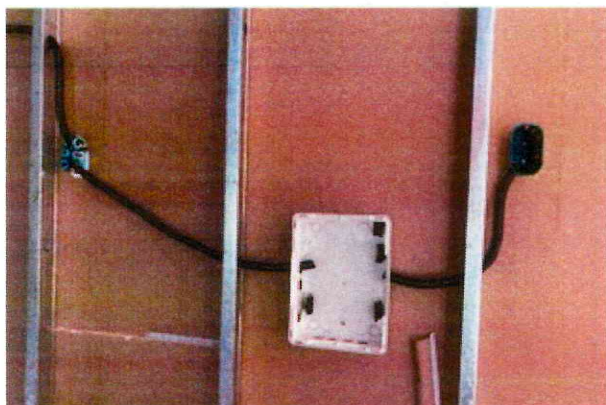
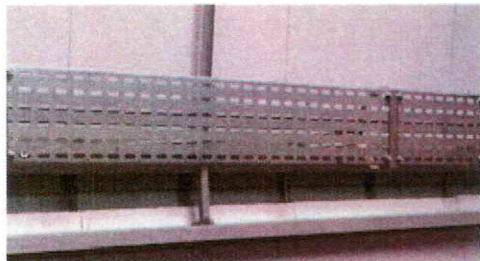



ASSOCIAÇÃO DE PAIS E AMIGOS DOS EXCEPCIONAIS DE VIDEIRA

CNPJ Nº 82.829.284/0001-98
Rua Brasil Correa, 620 – Fone: (049) 3566-0742
89.560-510 – Videira- Santa Catarina
apaevideira@formatto.com.br

8.3. JUSTIFICATIVA (CASO O OBJETO NÃO TENHA SIDO ATINGIDO NA SUA TOTALIDADE):

A Apae se dedica ao atendimento integral e integrado ao seu público-alvo; pessoas com deficiência intelectual e múltipla e suas famílias, nas áreas da educação, saúde, trabalho e assistência social, atendendo-os em todas as fases de sua vida; infância, adolescência, juventude, adulta e velhice. Entre outros objetivos busca o fortalecimento dos vínculos familiares, sociais e o exercício da cidadania para efetivação dos direitos de seus usuários/educandos, auxiliando no seu desenvolvimento global. Nem sempre é possível o atendimento de 100% em todos os serviços, programas e projetos apresentados, pois depende do comprometimento dos familiares e também das características individuais de cada deficiência.

09 – ASSINATURA:

DATA: 31/03/2023

NOME DO DIRIGENTE OU DO REPRESENTANTE LEGAL: CLARICE BRANCALIONE MARTINS

ASSINATURA DO DIRIGENTE OU DO REPRESENTANTE LEGAL:

Clarice Brancalione Martins
Presidente
CPF: 732.709.709-00
APAE - VIDEIRA

OBS: Nos sigam nas redes sociais:

<https://www.facebook.com/profile.php?id=100010750771962>

https://instagram.com/apaevideira?utm_medium=copy link





RELATÓRIO TÉCNICO DE MONITORAMENTO E AVALIAÇÃO
TERMO DE COLABORAÇÃO Nº 01/2018

Objeto da Parceria:

Concessão de apoio financeiro da administração pública municipal para a execução de projeto que abranja o atendimento de pessoas portadoras de necessidades especiais, para atender ao interesse público do município de Iomerê-SC.

Descrição das atividades e metas estabelecidas:

A Associação de Pais e Amigos dos Excepcionais - APAE utilizou os recursos para aquisição de materiais de higiene e limpeza, descartáveis de uso pessoal; materiais de manutenção, reforma, ampliação e pequenos reparos; e pagamento de terceiros.

Análise do cumprimento do objeto:

A Associação de Pais e Amigos dos Excepcionais – APAE apresentou a prestação de contas da primeira e segunda parcelas do ano de 2023, dentro dos prazos estabelecidos e a mesma contempla todas as exigências estabelecidas pela Instrução Normativa nº TC-14/2012, Lei Federal nº 13.019/2014 e Termo de Colaboração nº 001/2018 – TA 22/056.

Data da Transferência	Valor Transferido
22/02/2023	R\$ 7.512,00

Resultados alcançados e benefício social alcançado:

Atendimento de 6 usuários do município de Iomerê, através do atendimento nos programas e projetos educacionais, culturais e esportivos; atendimento nos serviços, programas e projetos de saúde; atendimentos na área educacional; atendimentos na área de Assistência Social, que estimulam os usuários a participarem de diversas atividades laborativas, pedagógicas e de currículo funcional, desenvolvendo a autoconfiança, auto estima, independências pessoais nas atividades de vida diária, socialização e inclusão na sociedade.

Análise dos documentos comprobatórios e das despesas apresentadas:

Face a documentação apresentada pela entidade na prestação de contas financeira, constatou-se que houve regular aplicação do recurso no objeto pactuado, na conformidade da Lei.

É o relatório técnico de monitoramento e avaliação da parceria.

Iomerê, 03 de maio de 2023.

Ederson Leobet
Gestor da Parceria





COMISSÃO DE MONITORAMENTO E AVALIAÇÃO

Homologação do Relatório Técnico de Monitoramento e Avaliação
Termo de Colaboração nº 01/2018 – TA 21/056

A Comissão de Monitoramento e Avaliação declara que realizou a verificação das informações constantes nos relatórios técnicos de monitoramento e avaliação pelo Gestor da Parceria, referente aos repasses para a APAE – Videira, no valor de R\$ 7.512,00 (sete mil quinhentos e doze reais), através de procedimentos de fiscalização e HOMOLOGA o referido relatório.

Iomerê, 03 de maio de 2023.

Membros da Comissão de Monitoramento e Avaliação:

Helin Perazzoli Bogoni
Controle Interno

Josnei Bavaresco
Técnico em Contabilidade

Eliane dos Santos de Souza Andreola
Professor AEE





Parecer Técnico da Análise da Prestação de Contas

A Prefeitura Municipal de Iomerê/SC firmou o Termo de Colaboração nº 01/2018 – TA 22/056, com a Associação de Pais e Amigos dos Excepcionais de Videira – APAE, com o objetivo de concessão de apoio financeiro da administração pública municipal para a execução de projeto que abranja o atendimento de pessoas portadoras de necessidades especiais, para atender ao interesse público do município de Iomerê-SC.

O repasse de duas parcelas foi efetuado no dia 22 de fevereiro de 2023, no valor de R\$ 7.512,00 (sete mil quinhentos e doze reais), referente a primeira e segunda parcela do ano de 2023.

Com base na análise da eficácia e efetividade do cumprimento do objeto, bem como a análise da documentação constante no processo de prestação de contas, conclui-se pela **REGULARIDADE** da prestação de contas.

É o parecer técnico da prestação de contas.

Iomerê, 03 de maio de 2023.

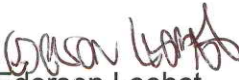
Ederson Leobet
Gestor da Parceria





PARECER 45/2023

SISTEMA DE CONTROLE INTERNO

Parecer referente prestação de contas do REPASSE realizado conforme Lei 13.019/2014, Termo de Colaboração nº 01/2018, para a Associação de Pais e Amigos dos Excepcionais de Videira APAE CNPJ: 82.829.284/0001-98.

Da análise do processo, constatou-se a presença de todos os elementos necessários para a prestação de contas do repasse acima citado, conforme Lei nº 13.019/2014.

Quanto aos documentos apresentados em anexo a este parecer, entende-se que os mesmos atendem às normas exigidas na Lei supracitada para a aprovação desta prestação de contas.

Sendo assim, considera-se **Regular** a presente prestação de contas, salvo melhor juízo.

Iomerê, 03 de maio de 2023.

HELIN PERAZZOLI BOGONI
Controle Interno

Cientes:

EDERSON LEOBET

Sec. de Educação, Cultura, Esportes e Turismo

LUCI PERETTI
Prefeita Municipal

