



ASSOCIAÇÃO DE PAIS E AMIGOS DOS EXCEPCIONAIS DE VIDEIRA

CNPJ Nº 82.829.284/0001-98

Rua Brasil Correa, 620 – Fone/Fax: (49) 3566-0742 – VIDEIRA -SC

e-mail: apaevideira@formatto.com.br

Videira, 05 de dezembro de 2022

Ofício nº. 082/2022

Excelentíssima Senhora

Luci Peretti

DD. Prefeita Municipal de Iomerê

Cumprimentando-a cordialmente, seguem em anexo

os documentos que compõem a prestação de contas referente

Termo de Colaboração 01/2018 – TA 21/056, empenho nº

55/2022, relativos ao convênio firmado com a Prefeitura Municipal

de Iomerê e esta entidade.

O valor da referida parcela é de R\$ 7.044,00 (Sete

mil e quarenta e quatro reais) recebidos em 07 de outubro de 2022.

Esperando estar de acordo com o exigido, nos

colocamos a disposição para esclarecimentos que se fizerem

necessários.

Sendo o que tínhamos para o momento, desejamos

a todos um feliz natal e um ano novo abençoado.

Atenciosamente,

Ivone Ap. Pagliarini Zani
Presidente
CPF: 893.431.409-59
APAE - VIDEIRA

Ivone Ap. Pagliarini Zani

APAE - VIDEIRA

Recebido
08/12/22

Boas Festas

APAE
VIDEIRA

Fis.: 01

13

Certificado Fins
Filantrópicos Nº
71000.054798/2016-23.
Registro no Conselho
Nacional de Serviço
Social do MEC Nº.
200735/74 Declarada
de Utilidade Pública
Municipal Lei 27/73 de
01-08-73 – Estadual Lei
Nº. 4.954 de 13-11-73
Federal Decreto Nº.
91.108 de 12-03-85 –
Registro no Cartório de
Títulos e Documentos
Nº74/80 Filhada à
Federação Nacional
das APAES sob Nº.
219/75.



ASSOCIAÇÃO DE PAIS E AMIGOS DOS EXCEPCIONAIS DE VIDEIRA
 CNPJ: 82.829.284/0001-98
 Rua Brasil Correa, 620 - Cx. Postal 295 - Fone: (49) 3566 0742 - VIDEIRA - SC
 E-mail: apaevideira@formatto.com.br

Unidade Concedente: PREFEITURA MUNICIPAL DE IOMERÊ
 Entidade Beneficiada: Associação de Pais e Amigos dos Excepcionais
 Endereço: RUA BRASIL CORREA, 620

Responsável: IVONETE APARECIDA PAGLIARINI ZANI

Nota Empenho Num.: 55/2022 Data: 07/10/2022

Projeto/Atividade: ATENDIMENTO A PESSOA COM DEFICIENCIA INTELECTUAL E MULTIPLA

Item/Fonte: 04. Secretaria Municipal de Educação, Cultura, Esportes e Turismo 04.01.0 Departamento de Educação
 04.01.12.367 Educação Especial 12.367.1201.2.011 Apoio a Educação Especial

Historico Fiel da Finalidade: O presente Termo de Colaboração, decorrente do Edital de Chamamento Público nº 003/2018, tem por objeto a concessão de apoio financeiro da administração pública municipal para execução de projeto que abranja o atendimento de pessoas com necessidades especiais, para atender ao interesse público do município de Iomerê - SC, conforme detalhado no Plano de Trabalho.

TERMO DE COLABORAÇÃO Nº 01/2018 / TA 21/056

Documento	Data	Histórico	Recebimento	Pagamentos
55/2022	07/10/2022	VALOR RECEBIDO CONTRA PARTIDA APAE APLICAÇÃO FINANCEIRA	7.044,00	
	16/11/2022		8,46	
	30/11/2022		20,00	
6294386	13/10/2022	FABIANE BRANCALEONI		750,00
100	13/10/2022	DOGLAS HETZLER MANICA - MEI		840,00
838	14/10/2022	KOIASAS DE LOKO LTDA		265,00
3339	14/10/2022	MUGNOL IND E COM DE ART DE CIMENTO LTDA		980,00
2440	18/10/2022	ODVIL CAR - UNIVERSAL - M A LTDA ME		403,50
843	19/10/2022	KOIASAS DE LOKO LTDA		940,94
592288	21/10/2022	COOPERATIVA AGROPECUÁRIA VIDEIRENSE		94,00
8349	21/10/2022	GIBA ARTE VISUAL / MARCIA BAZZO ME		225,00
453	01/11/2022	RONALDO PISCINAS LTDA		669,00
19804	04/11/2022	COMBUSTIVEIS SCARIOT III LTDA		245,62
455	09/11/2022	RONALDO PISCINAS LTDA		1.400,00
1590	10/11/2022	MORO E CIA LTDA		259,40
TOTAL			7.072,46	7.072,46

0,00

Videira, 05 de dezembro de 2022.

Ivone Ap. Pagliarini Zani
 Presidente
 CPF: 893.431.409-59
 APAE - VIDEIRA





Consultas - Extrato de conta corrente

G334090852330638016
09/12/2022 08:54:48

Cliente - Conta atual

Agência 403-0

Conta corrente 30216-3 APAE ASSOCIACAO DOS PAIS

Periodo do extrato de 07 / 10 / 2022 até 07 / 11 / 2022

Langamentos

DT. balancete	DT. movimento	Ag. origem	Lote	Histórico	Documento	Valor R\$	Saldo
30/08/2022		0000	0000	000 Saldo Anterior			0,00 C
07/10/2022		0403	99015	870 Transferência recebida	550.403.000.420.049	7.044,00 C	
07/10/2022		0000	00000	345 BB CP Automatico S P			
14/10/2022		0000	13105	393 TED Transf.Eletr.Disponiv	101.401	750,00 D	
14/10/2022		0000	13105	393 TED Transf.Eletr.Disponiv	101.402	840,00 D	
14/10/2022		0000	13105	393 TED Transf.Eletr.Disponiv	101.403	265,00 D	
14/10/2022		0000	00000	855 BB CP Automatico S P			
18/10/2022		0000	13105	393 TED Transf.Eletr.Disponiv	70	1.855,00 C	
18/10/2022		0000	101.801	104 0796 004313101000173 MUGNOL INDUST			
18/10/2022		0000	13105	393 TED Transf.Eletr.Disponiv	102.001	940,94 D	
20/10/2022		0000	13105	393 TED Transf.Eletr.Disponiv	70	980,00 C	
20/10/2022		0000	102.001	748 0737 009031801000199 KOISAS DE LOK			
20/10/2022		0000	00000	855 BB CP Automatico S P			
21/10/2022		0403	99015	470 Transferência enviada	550.403.000.129.000	403,50 D	
21/10/2022		0000	13105	393 TED Transf.Eletr.Disponiv	102.101	94,00 D	
21/10/2022		0000	00000	756 3037 086551660001077 COOPERATIVA A			
21/10/2022		0000	00000	855 BB CP Automatico S P			
24/10/2022		0000	13105	393 TED Transf.Eletr.Disponiv	70	497,50 C	
24/10/2022		0000	102.401	756 3033 008435536000141 MARCIA BAZZO			
24/10/2022		0000	00000	855 BB CP Automatico S P			
24/10/2022		0000	13105	393 TED Transf.Eletr.Disponiv	70	225,00 C	
24/10/2022		0000	110.101	756 3037 015147191000196 RONALDO PISCI			
01/11/2022		0000	00000	855 BB CP Automatico S P			
04/11/2022		0403	99015	470 Transferência enviada	550.403.000.010.776	245,62 D	
04/11/2022		0000	0403	04/11 0403 10776-X COMB SCARIOT 3			
04/11/2022		0000	00000	855 BB CP Automatico S P			
07/11/2022		0000	00000	999 SALDO			
						245,62 C	0,00 C

Com Curocard Empresarial Eto sua empresa pode
concorrer a consultoria + R\$ 100 mil. Inscreva o
CNPJ no site: elo.com.br/promo-shark-tank-brasil

OBSERVAÇÕES:

Transação efetuada com sucesso por: JD569505 IVONETE APARECIDA PAGLIARINI ZANI.

https://autoatendimento2.bb.com.br/apf-apf-autoatendimento/index.html?v=2.4.2#/template/~2fconsultas~2f009-2-bb%3Fh=sim

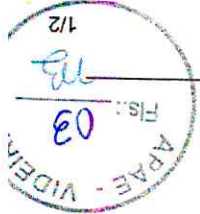



Consultas - Extrato de conta corrente

G3340908652330638017
09/12/2022 08:57:44

Cliente - Conta atual

Agência 403-0
Conta corrente 30216-3 APAE ASSOCIACAO DOS PAIS
Período do extrato de 08 / 11 / 2022 até 08 / 12 / 2022

Langamentos	Dt	Dt	Ag. origem	Lote	Histórico	Documento	Valor R\$	Saldo
04/11/2022	0000	0000	0000	000	000 Saldo Anterior		0,00 C	0,00 C
09/11/2022	0000	13105	393 TED Transf.Eletr.Disponiv			110,901	1.400,00 D	0,00 C
09/11/2022	0000	13105	393 TED Transf.Eletr.Disponiv			110,901	1.400,00 D	0,00 C
09/11/2022	0000	0000	855 BB CP Automatico S P			70	1.400,00 C	0,00 C
16/11/2022	0403	99015	870 Transfêrencia recebida			550.403.000.097.396	8,46 C	0,00 C
16/11/2022	0000	13105	393 TED Transf.Eletr.Disponiv			111,601	259,40 D	0,00 C
16/11/2022	0000	0000	855 BB CP Automatico S P			70	250,94 C	0,00 C
16/11/2022	0000	0000	855 BB CP Automatico S P			70	250,94 C	0,00 C
08/12/2022	0000	0000	999 S A L D O				0,00 C	0,00 C

Com Ourcard Empresarial Elo sua empresa pode concorrer a consultoria + R\$ 100 mil. Inscreva o CNPJ no site: elo.com.br/promo-shark-tank-brasil

OBSERVAÇÕES:

Transação efetuada com sucesso por: JD569505 IVONETE APARECIDA PAGLIARINI ZANI.





Transações Pendentes

G335161551794149018
16/11/2022 15:55:28

Transfêrencia entre contas diversas

Debitado

Nome ASSOC. PAIS E AMIGOS EXCE
Agência 403-0
Conta corrente 97396-3

Creditado

Nome APAE ASSOCIACAO DOS PAIS
Agência 403-0
Conta corrente 30216-3
Valor 8,46
Destinação 0
Data Nesta data

Assinada por

JD569506 SHIRLEI Z SPOLTI 16/11/2022 15:42:01
JD569505 IVONETE APARECIDA PAGLIARINI ZANI 16/11/2022 15:55:28

Transação efetuada com sucesso.

Transação efetuada com sucesso por: JD569505 IVONETE APARECIDA PAGLIARINI ZANI.

Venha portado Apae





Extratos - Investimentos Fundos - Mensal

G332051007681185011
05/12/2022 10:10:05

Cliente

403-0

Agência

Conta 30216-3 APAE A P A E VIDEIRA

Mes/ano referência

OUTUBRO/2022

S.Público Automático - CNPJ: 4.288.966/0001-27

Data	Histórico	Valor	Valor IRPrej. Comp.	Valor IOF	Quantidade cotas	Valor cota	Saldo cotas
30/09/2022	SALDO ANTERIOR	0,00					
07/10/2022	APLICAÇÃO	7.044,00			1.720,708302	4,093663052	1.720,708302
14/10/2022	RESGATE	1.855,00	0,17	2,44	452,991748	4,100759025	1.267,716554
18/10/2022	RESGATE	980,00	0,21	1,60	239,214600	4,104306347	1.028,501954
20/10/2022	RESGATE	940,94	0,32	1,82	229,578961	4,107867699	798,922993
21/10/2022	RESGATE	497,50	0,20	1,02	121,353605	4,109643059	677,569388
24/10/2022	RESGATE	225,00	0,12	0,41	54,854534	4,111419522	622,714854
31/10/2022	SALDO ATUAL	2.565,79			622,714854		622,714854

Resumo do mês

SALDO ANTERIOR	0,00
APLICAÇÕES (+)	7.044,00
RESGATES (-)	4.498,44
RENDIMENTO BRUTO (+)	28,54
IMPOSTO DE RENDA (-)	1,02
IOF (-)	7,29
RENDIMENTO LÍQUIDO	20,23
SALDO ATUAL =	2.565,79

Valor da Cota	30/09/2022	31/10/2022
Rentabilidade	4,084805593	4,120328729
No mês	0,8696	
No ano	8,1722	
Últimos 12 meses	9,2800	

Transação efetuada com sucesso por: JD569505 IVONETE APARECIDA PAGLIARINI ZANI.

Serviço de Atendimento ao Consumidor - SAC 0800 729 0722

Ouvidoria BB 0800 729 5678

Para deficientes auditivos 0800 729 0088





Extratos - Investimentos Fundos - Mensal

G332051007681185012
05/12/2022 10:10:33

Cliente

403-0

Agência

30216-3 APAAE A P A E VIDEIRA

Conta

NOVEMBRO/2022

Mês/ano referência

S.Público Automático - CNPJ: 4.288.966/0001-27

Data	Histórico	Valor	Valor IRPrej. Comp.	Valor IOF	Quantidade cotas	Valor cota	Saldo cotas
31/10/2022	SALDO ANTERIOR	2.565,79			622,714854		
01/11/2022	RESGATE	669,00	0,87	0,73	162,684042	4,122100681	460,030812
04/11/2022	RESGATE	245,62	0,40	0,11	59,658197	4,125669411	400,372615
09/11/2022	RESGATE	1.400,00	2,84		339,584708	4,131045858	60,787907
16/11/2022	RESGATE	250,94	0,61		60,787907	4,138156187	
30/11/2022	SALDO ATUAL	0,00			60,787907		

Resumo do mês

SALDO ANTERIOR	2.565,79
APLICAÇÕES (+)	0,00
RESGATES (-)	2.565,56
RENDIMENTO BRUTO (+)	5,33
IMPOSTO DE RENDA (-)	4,72
IOF (-)	0,84
RENDIMENTO LÍQUIDO	-0,23
SALDO ATUAL =	0,00

Valor da Cota

31/10/2022	4,120328729
30/11/2022	4,156144121

Rentabilidade

No mês	0,8692
No ano	9,1124
Últimos 12 meses	9,7517

Transação efetuada com sucesso por: JD569505 IVONETE APARECIDA PAGLIARINI ZANI.

Serviço de Atendimento ao Consumidor - SAC 0800 729 0722

Ouvidoria BB 0800 729 5678

Para deficientes auditivos 0800 729 0088



DATA DE RECEBIMENTO		IDENTIFICAÇÃO E ASSINATURA DO RECEBEDOR	
Nº	006.294.386	SÉRIE:	890
CNPJ:	41.590.501/0001-52		

FABIANE BRANCALONI
 05389920937

ANGELO ALBERO, 122 - OFICINA, VIDEIRA,
 SC - CEP: 89565091 - Fone/Fax: 04935661167

DANFE

Documento Auxiliar da
 Nota Fiscal Eletrônica

0 - Entrada
 1 - Saída

Nº. 006.294.386
 SÉRIE: 890
 FOLHA 1 / 1

CONTROLE DO FISCO

CHAVE DE ACESSO
 4222 1082 9513 1000 0156 5589 0006 2943 8619 6410 0790

Consulta de autenticidade no portal nacional da
 NF-e www.nfe.fazenda.gov.br/portal, ou no site
 da Setax Autorizadora

PROTOCOLO DE AUTORIZAÇÃO DE USO
 342220212445314 - 13/10/2022 14:02:54

NATUREZA DA OPERAÇÃO	Venda de Mercadoria
INSCRIÇÃO ESTADUAL	261067516
INSCRIÇÃO ESTADUAL DO SUBST. TRIB.	41.590.501/0001-52

DESTINATÁRIO/EMITENTE	ASSOCIAÇÃO DE PAIS E AMIGOS DOS EXCEPCIONAIS
NOME/RAZÃO SOCIAL	
ENDEREÇO	RUA BRASIL CORREA, 908
MUNICÍPIO	FAROUPILHA
UF	SC
HORA DE ENTRADA/SAÍDA	
DATA DA ENTRADA/SAÍDA	13/10/2022 13:54
CEP	85560-150
BARRIO/DISTRITO	
FONE/FAX	
UF	SC
INSCRIÇÃO ESTADUAL	
HORA DE ENTRADA/SAÍDA	

FATURA/Nº: 01 / V.Orig: 750,00 / V.Desc: 0,00 / V.Liq: 750,00

VALOR DO ICMS	0,00	BASE DE CÁLCULO DO ICMS ST	0,00	VALOR DO ICMS ST	0,00	VALOR TOTAL DOS PRODUTOS	750,00
VALOR DO FRETE	0,00	VALOR DO SEGURO	0,00	DESCONTO	0,00	OUTRAS DESPESAS ACESSÓRIAS	0,00
VALOR DO ICMS	0,00	VALOR DO IPI	0,00	VALOR TOTAL DA NOTA	750,00		

RAZÃO SOCIAL	9 - Sem Frete	CODIGO ANTT	PLACA DO VEICULO	UF	CNPJ/CPF
ENDEREÇO	MUNICÍPIO	UF	INSCRIÇÃO ESTADUAL		
QUANTIDADE	ESPECIE	MARCA	NUMERAÇÃO	PESO BRUTO	PESO LÍQUIDO

COBRO	DESCRICO	NCM/SH	0102	5102	LN	UN	QTD.	VLR.UNIT.	VLR. TOTAL	750,00	750,00	0,00
Resumido de placa externa												

CÁLCULO DO ISSQN	INSCRIÇÃO MUNICIPAL	VALOR TOTAL DOS SERVIÇOS	BASE DE CÁLCULO DO ISSQN	VALOR DO ISSQN
------------------	---------------------	--------------------------	--------------------------	----------------

INFORMAÇÕES COMPLEMENTARES	RESERVADO AO FISCO
Informações Adicionais de Interesse do Fisco: TERMO DE COLA BORAÇÃO 01/2018 Dados para Pagamento: Banco ITAÚ Agência 08 03 Número 42007-4 Conta Poupança 500 Fabiane Brancaloni CP E 053.899.209-37	





Pais de serviços de manutenções e restaurações de placa índi-
cative do Apae, facilitando sua localização para reuniões
educando, familiares e comunidade em geral que necessi-
tarem dos serviços oferecidos.

Transação efetuada com sucesso por: JD569505 IVONETE APARECIDA PAGLIARINI ZANI.

Assinada por JD569506 SHIRLEI Z SPOLTI 14/10/2022 08:27:28
Transação efetuada com sucesso. JD569505 IVONETE APARECIDA PAGLIARINI ZANI 14/10/2022 08:36:25

Debitado Agência 403-0
Conta corrente 30216-3 APAE ASSOCIACAO DOS PAIS

Creditado Banco 341 ITAU UNIBANCO S.A.
Agência (sem DV) 803 VIDEIRA SC

Conta corrente (com DV) 420074
CPF 053.899.209-37

Nome favorecido FABIANE BRANCALEONI
Finalidade PAGAMENTO FORNECEDORES

Número documento 101.401
Valor 750,00

Destinação 0
Data transferência 14/10/2022

"C" - CPF/CNPJ diferente
Autenticação SISBB A0D43DC801AA34C3

DOC ou TED Eletrônico

Transações Pendentes





Banco do Brasil

14/10/2022 08:36

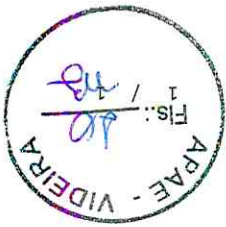
G335140827153704017 14/10/2022 08:36:25



APAAE - VIDEIRA
Fis.: 1 / 13

<p>DOGLAS HETZLER MANICA - MEI - DOGLAS MANICA CNPJ: 33.948.374/0001-92 FRANCISCO RODRIGUES DE LIMA - CEP: 89.562-788 - Bairro: NOSSA SRA APARECIDA Município: VIDEIRA - SANTA CATARINA Insc. Municipal: 2398524 - Insc. Estadual: Email: doglashmanica@hotmail.com Telefone: (049) 98020140 - Celular: 49 99802-0140</p>		<p>Autenticidade</p> 
<p align="center">Nota Fiscal de Serviço Eletrônica - Série NFS-e</p>		
<p align="center">  ESTADO DE SANTA CATARINA PREFEITURA MUNICIPAL DE VIDEIRA SECRETARIA MUNICIPAL DE ADMINISTRAÇÃO E FAZENDA </p>		
<p align="center">TOMADOR DO SERVIÇO</p>		<p>Identificador 8379 7384 4020 3394 8374 2023 1013 1020 2230 3237</p>
<p>Nome/Razão Social ASSOCIAÇÃO DE PAIS E AMIGOS DOS EXCEPCIONAIS</p>		<p>CPF/CNPJ 82.829.284/0001-98</p>
<p>Endereço BRASIL CORREA</p>		<p>Número 620</p>
<p>Bairro FARROUPILHA</p>		<p>CEP 89.560-510</p>
<p>Cidade - Estado Vidreira - SC</p>		<p>Complemento NÃO INFORMADO</p>
<p align="center">DESCRIÇÃO DOS SERVIÇOS PRESTADOS</p>		
<p>Serviço 702</p>	<p>Local Prestação 8379</p>	<p>Alíquota SIM/MEI</p>
<p>Situação Trib. TI</p>	<p>Valor Serviço 840,00</p>	<p>Desc. Incondic. 0,00</p>
<p>Valor Dedução 0,00</p>	<p>Valor ISS SIM/MEI</p>	<p>Valor Líquido 840,00</p>
<p>Descrição do Serviço: Instalação de vaso sanitário. Arrumar elevador piscina. Ver problema caldeira. Ver falta de energia sala fono. Ver problema de curto circuito em tomada. Ver problema de desarme de disjuntor. Arrumar câmeras.</p>		
<p>Valor Total 840,00</p>	<p>Desc. Incondicional 0,00</p>	<p>Dedução 0,00</p>
<p>ISSRF 0,00</p>	<p>IR 0,00</p>	<p>INSS 0,00</p>
<p>COFINS 0,00</p>	<p>CSLL 0,00</p>	<p>Base de Cálculo SIM/MEI</p>
<p>Valor Total 0,00</p>	<p>Outras Retenções 0,00</p>	<p>Total Trib. Federais 0,00</p>
<p>Desc. Condicional 0,00</p>	<p>Valor Líquido 840,00</p>	<p>Valor Total 0,00</p>
<p>Legenda do Local de Prestação do Serviço 8379 Vidreira</p>		
<p>Outras Informações</p>		
<p>TI - Tributada Integralmente (702) Serviço tributado no município do prestador</p>		
<p>Contribuinte enquadrado como SIM/MEI - Homologado de ISS ou ISS em regime estimado/fixo</p>		
<p>Autorelação para emissão de Nota Fiscal de Serviço Eletrônica: 223/2019 de 15/07/2019 00:00:00</p>		
<p>A veracidade das informações declaradas na NFS-e podem ser consultadas no site:</p>		
<p>A data de vencimento do ISS quando o mesmo for devido no município do Prestador: 25/11/2022</p>		
<p>Valor aproximado dos tributos: Federais R\$112,98 (13,45%), Estaduais R\$50,00 (0,00%), Municipais R\$26,46 (3,15%), com base na Lei 12.741/2012 e no Decreto 8.264/2014 - FONTE IBPT</p>		
<p>Observações: Termo de colaboração n 01/2018. Banco Cresol 133 ag 5549 C.C 5403-8 Douglas Hetzler Manica MEI CNPJ 33948374/0001-92</p>		

DOC ou TED Eletrônico

Debitado	Agência	Conta corrente	Creditado	Banco	Agência (sem DV)	Conta corrente (com DV)	Nome favorcido	Finalidade	Número documento	Valor	Destinação	Data transferência	"C" - CPF/CNPJ	Autenticação SISBB	Assinada por	JD569505 IVONETE APARECIDA PAGLIARINI ZANI	14/10/2022 08:29:05
403-0	30216-3	APAE ASSOCIACAO DOS PAIS		133	CRESOL CONFEDERAÇÃO	5549	CRESOL PA VIDEIRA	PAGAMENTO FORNECEDORES	101,402	840,00	0	14/10/2022		B58C88B8744444D0	JD569506 SHIRLEI Z SPOLTI	JD569505 IVONETE APARECIDA PAGLIARINI ZANI	14/10/2022 08:36:25

Transação efetuada com sucesso.

Transação efetuada com sucesso por: JD569505 IVONETE APARECIDA PAGLIARINI ZANI.

Pelo mais de uma de eletrônica e encorajada, Serviços de manutenção geral tem como objetivo a manutenção e a manutenção de equipamentos e sistemas, redes e em custos me expor, evitando problemas maiores, proporcionando melhor aplicação de técnicas públicas e principalmente porque os equipamentos apresentam em tem problemas orgânicos e afetam outros sistemas de diagnóstico que possam ocorrer em nível a segurança dos sistemas / reduções e de todos os projetos, prazo - mas e atividades programadas. Distólicas ainda que um ambiente propício e seguro e direito de todos aqueles que frequentem a entidade.



Recebemos de KOISAS DE LOKO LTDA os produtos/serviços constantes na nota fiscal indicada ao lado Emissão: 14/10/2022 - Dest: ASSOCIAÇÃO DE PAIS E AMIGOS DOS EXCEPCIONAIS - Valor Total: 265,00

DATA DE RECEBIMENTO IDENTIFICAÇÃO E ASSINATURA DO RECEBEDOR

NF-e Nº: 000.000.838 SÉRIE: 1

IDENTIFICAÇÃO DO EMITENTE

KOISAS DE LOKO LTDA
 Rua Brasil, 07 ESQUINA COM RUA NICOLAU CAVON
 Centro - 89560 - 144
 Videira - SC Telefone: 4935662704

DANFE
 Documento Auxiliar
 de Nota Fiscal
 Eletrônica
 de Acesso

Nº: 000.000.838
 SÉRIE: 1
 FOLHA 1/1

0 - ENTRADA
 1 - SAÍDA

4222 1009 0318 0100 0199 5500 1000 0008 3812 5500 0000

Consulta de autenticidade no portal nacional
 da NF-e www.nfe.fazenda.gov.br/portal ou no
 site da Sefaz Autorizadora

NATUREZA DA OPERAÇÃO Venda

INSCRIÇÃO ESTADUAL 342220213200901

PROTÓCOLO DE AUTORIZAÇÃO DE USO 14/10/2022 09:30:25

DESTINATÁRIO/REMETENTE 255463740

CNPJ/CNPJ 09.031.801/0001-99

NOME/RAZÃO SOCIAL ASSOCIAÇÃO DE PAIS E AMIGOS DOS EXCEPCIONAIS

ENDEREÇO R BRASIL CORREA, 620 SALA

MUNICÍPIO BAIRRO FARROUPILHA

CEP 89560 - 000

DATA DA ENTRADA/SAÍDA 14/10/2022

HORA DA SAÍDA 09:20:03

UF SC

FONE/FAX 0 3566-0742

VALOR DO ICMS BASE CALC DO ICMS ST 0,00

VALOR DO ICMS VALOR DO ICMS ST 0,00

VALOR DO ICMS VALOR DO ICMS ST 65,63

VALOR DO ICMS VALOR DO ICMS ST 265,00

VALOR DO ICMS VALOR DO ICMS ST 0,00

VALOR DO ICMS VALOR DO ICMS ST 0,00

VALOR DO ICMS VALOR DO ICMS ST 265,00

VALOR DO ICMS VALOR DO ICMS ST 265,00

VALOR DO ICMS VALOR DO ICMS ST 0,00

VALOR DO ICMS VALOR DO ICMS ST 0,00

VALOR DO ICMS VALOR DO ICMS ST 265,00

VALOR DO ICMS VALOR DO ICMS ST 265,00

VALOR DO ICMS VALOR DO ICMS ST 0,00

VALOR DO ICMS VALOR DO ICMS ST 0,00

VALOR DO ICMS VALOR DO ICMS ST 265,00

VALOR DO ICMS VALOR DO ICMS ST 265,00

VALOR DO ICMS VALOR DO ICMS ST 0,00

VALOR DO ICMS VALOR DO ICMS ST 0,00

VALOR DO ICMS VALOR DO ICMS ST 265,00

VALOR DO ICMS VALOR DO ICMS ST 265,00

VALOR DO ICMS VALOR DO ICMS ST 0,00

VALOR DO ICMS VALOR DO ICMS ST 0,00

VALOR DO ICMS VALOR DO ICMS ST 265,00

VALOR DO ICMS VALOR DO ICMS ST 265,00

VALOR DO ICMS VALOR DO ICMS ST 0,00

VALOR DO ICMS VALOR DO ICMS ST 0,00

VALOR DO ICMS VALOR DO ICMS ST 265,00

VALOR DO ICMS VALOR DO ICMS ST 265,00

VALOR DO ICMS VALOR DO ICMS ST 0,00

VALOR DO ICMS VALOR DO ICMS ST 0,00

VALOR DO ICMS VALOR DO ICMS ST 265,00

VALOR DO ICMS VALOR DO ICMS ST 265,00

VALOR DO ICMS VALOR DO ICMS ST 0,00

VALOR DO ICMS VALOR DO ICMS ST 0,00

VALOR DO ICMS VALOR DO ICMS ST 265,00

VALOR DO ICMS VALOR DO ICMS ST 265,00

VALOR DO ICMS VALOR DO ICMS ST 0,00

VALOR DO ICMS VALOR DO ICMS ST 0,00

VALOR DO ICMS VALOR DO ICMS ST 265,00

VALOR DO ICMS VALOR DO ICMS ST 265,00

VALOR DO ICMS VALOR DO ICMS ST 0,00

VALOR DO ICMS VALOR DO ICMS ST 0,00

VALOR DO ICMS VALOR DO ICMS ST 265,00

VALOR DO ICMS VALOR DO ICMS ST 265,00

VALOR DO ICMS VALOR DO ICMS ST 0,00

VALOR DO ICMS VALOR DO ICMS ST 0,00

VALOR DO ICMS VALOR DO ICMS ST 265,00

VALOR DO ICMS VALOR DO ICMS ST 265,00

VALOR DO ICMS VALOR DO ICMS ST 0,00

VALOR DO ICMS VALOR DO ICMS ST 0,00

VALOR DO ICMS VALOR DO ICMS ST 265,00

VALOR DO ICMS VALOR DO ICMS ST 265,00

VALOR DO ICMS VALOR DO ICMS ST 0,00

VALOR DO ICMS VALOR DO ICMS ST 0,00

VALOR DO ICMS VALOR DO ICMS ST 265,00

VALOR DO ICMS VALOR DO ICMS ST 265,00

VALOR DO ICMS VALOR DO ICMS ST 0,00

VALOR DO ICMS VALOR DO ICMS ST 0,00

VALOR DO ICMS VALOR DO ICMS ST 265,00

VALOR DO ICMS VALOR DO ICMS ST 265,00

VALOR DO ICMS VALOR DO ICMS ST 0,00

VALOR DO ICMS VALOR DO ICMS ST 0,00

VALOR DO ICMS VALOR DO ICMS ST 265,00

VALOR DO ICMS VALOR DO ICMS ST 265,00

VALOR DO ICMS VALOR DO ICMS ST 0,00

VALOR DO ICMS VALOR DO ICMS ST 0,00

VALOR DO ICMS VALOR DO ICMS ST 265,00

VALOR DO ICMS VALOR DO ICMS ST 265,00

VALOR DO ICMS VALOR DO ICMS ST 0,00

VALOR DO ICMS VALOR DO ICMS ST 0,00

VALOR DO ICMS VALOR DO ICMS ST 265,00

VALOR DO ICMS VALOR DO ICMS ST 265,00

VALOR DO ICMS VALOR DO ICMS ST 0,00

VALOR DO ICMS VALOR DO ICMS ST 0,00

VALOR DO ICMS VALOR DO ICMS ST 265,00

VALOR DO ICMS VALOR DO ICMS ST 265,00

VALOR DO ICMS VALOR DO ICMS ST 0,00

VALOR DO ICMS VALOR DO ICMS ST 0,00

VALOR DO ICMS VALOR DO ICMS ST 265,00

VALOR DO ICMS VALOR DO ICMS ST 265,00

VALOR DO ICMS VALOR DO ICMS ST 0,00

VALOR DO ICMS VALOR DO ICMS ST 0,00

VALOR DO ICMS VALOR DO ICMS ST 265,00

VALOR DO ICMS VALOR DO ICMS ST 265,00

VALOR DO ICMS VALOR DO ICMS ST 0,00

VALOR DO ICMS VALOR DO ICMS ST 0,00

VALOR DO ICMS VALOR DO ICMS ST 265,00

VALOR DO ICMS VALOR DO ICMS ST 265,00

VALOR DO ICMS VALOR DO ICMS ST 0,00

VALOR DO ICMS VALOR DO ICMS ST 0,00

VALOR DO ICMS VALOR DO ICMS ST 265,00

VALOR DO ICMS VALOR DO ICMS ST 265,00

VALOR DO ICMS VALOR DO ICMS ST 0,00

VALOR DO ICMS VALOR DO ICMS ST 0,00

VALOR DO ICMS VALOR DO ICMS ST 265,00

VALOR DO ICMS VALOR DO ICMS ST 265,00

VALOR DO ICMS VALOR DO ICMS ST 0,00

VALOR DO ICMS VALOR DO ICMS ST 0,00

VALOR DO ICMS VALOR DO ICMS ST 265,00

VALOR DO ICMS VALOR DO ICMS ST 265,00

VALOR DO ICMS VALOR DO ICMS ST 0,00

VALOR DO ICMS VALOR DO ICMS ST 0,00

VALOR DO ICMS VALOR DO ICMS ST 265,00

VALOR DO ICMS VALOR DO ICMS ST 265,00

VALOR DO ICMS VALOR DO ICMS ST 0,00

VALOR DO ICMS VALOR DO ICMS ST 0,00

VALOR DO ICMS VALOR DO ICMS ST 265,00

VALOR DO ICMS VALOR DO ICMS ST 265,00



RESERVADO AO FISCO

Emitido por Digisat Tecnologia Ltda www.digisat.com.br

TERMO DE COLABORAÇÃO 01/2018 PAGAMENTO VIA DEPOSITO BANCO SICREDI AG: 0737
 CONTA: 572702 MD-5: 86B4AC932EF2D98A79B4760F3312174B Documento emitido por ME ou EPP optante pelo
 Simples Nacional. Não gera direito a crédito fiscal de IPI. Permite o aproveitamento do crédito de icms no valor de R\$
 0,00. Correspondente a alíquota de 0,00 %, nos termos do art. 23 da LC 123 / 2006. Val Aprox R\$ 65,63 Fed 20,58 Est
 45,05 Fonte IBPT/empresometro.com.br ASGTR1; CPOP 5102 = R\$265,00; Não há cobrança do Fundo Estadual de
 Combate à Pobreza e às Desigualdades Sociais.



Chave de Acesso	42-2210-09.031.801/0001-99-55-001-000.000.838-125.500.000-0
Número NF-e	838
Versão	4.00

Dados da NF-e

Modelo	55	Série	1	Número	838	Data de Emissão	14/10/2022 09:20:02-03:00	Data/Hora de Saída ou da Entrada	14/10/2022 09:20:03-03:00	Valor Total da Nota Fiscal	265,00
--------	----	-------	---	--------	-----	-----------------	---------------------------	----------------------------------	---------------------------	----------------------------	--------

Emitente

CNPJ	09.031.801/0001-99	Nome / Razão Social	KOISAS DE LOKO LTDA	Inscrição Estadual	255463740	UF	SC
------	--------------------	---------------------	---------------------	--------------------	-----------	----	----

Destinatário

CNPJ	82.829.284/0001-98	Nome / Razão Social	ASSOCIACAO DE PAIS E AMIGOS DOS EXCEPCIONAIS	Inscrição Estadual		UF	SC
Destino da operação	1 - Operação Interna	Consumidor final	1 - Consumidor final	Presença do Comprador	1 - Operação presencial		

Emissão

Processo	0 - com aplicativo do Contribuinte	Versão do Processo	DigiSat_2.0.22194.2	Tipo de Emissão	1 - Normal	Finalidade	1 - Normal
Natureza da Operação	Venda	Tipo da Operação	1 - Saída	Forma de Pagamento	Digest Value da NF-e	SEwt+Pdcz9nZS1ABVRky Gss=	

Situação Atual: AUTORIZADA (Ambiente de autorização: produção)

Eventos da NF-e	Protocolo	Data Autorização	14/10/2022 às 09:30:25-03:00	Data Inclusão AN	14/10/2022 às 09:29:37
Autorização de Uso	342220213200901				





14/10/2022 11:08

Objeto de motivação para organização dos dados de atendimento e ambiente em geral e materiais utilizados de regime para servir suas na área dos atendimentos para reuniões / aulas.

Transação efetuada com sucesso por: JD569505 IVONETE APARECIDA PAGLIARINI ZANI.

Transação efetuada com sucesso.

Assinada por	JD569506 SHIRLEI Z SPOLTI	14/10/2022 11:07:07
Autenticação SISBB	C8FB4C9D1F9CD5B5	
"C" - CPF/CNPJ		
Data transferência	14/10/2022	
Destinação	0	
Valor	265,00	
Numero documento	101.403	
Finalidade	PAGAMENTO FORNECEDORES	
Nome favorecido	KOISAS DE LOKO LTDA	
CNPJ	09.031.801/0001-99	
Conta corrente (com DV)	572702	
Agência (sem DV)	737 SICREDI MARIOPOLIS	
Banco	748 BCO COOPERATIVO SICREDI S.A.	
Creditado		
Conta corrente	30216-3 APAE ASSOCIACAO DOS PAIS	
Agência	403-0	
Debitado		

DOC ou TED Eletrônico



Transações Pendentes

G338141106670565013 14/10/2022 11:08:41



RECEBEMOS DE MUGNOL IND E COM DE ART DE CIMENTO LTDA OS PRODUTOS CONSTANTES NA NOTA FISCAL INDICADA AO LADO

DATA DE RECEBIMENTO: _____

CERTIFICAÇÃO E ASSINATURA DO RECEBEDOR: _____

Data = 14/10/2022 Valor = **980,00**

ASSOCIACAO PAIS E AMIGOS EXCEPCIONAIS

№ 000.003.339

Série 001

NF-e

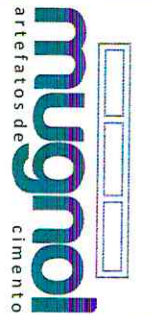

MUGNOL IND E COM DE ART DE CIMENTO LTDA
 nfe@mugnol.com.br
 RODOVIA SC 355, SN - KM 66 - INTERIOR
 CEP: 89558-000 - IOMERE/SC - (49)3539-1179

DANFE
 Documento Auxiliar da Nota Fiscal Eletrônica
 0 - ENTRADA
 1 - SAÍDA
 Nº 000.003.339
 Série 001
 Folha 1 / 1



CHAVE DE ACESSO
 4222 1004 3131 0100 0173 5500 1000 0033 3919 0003 3829
 Consulta de autenticidade no portal nacional da NF-e
 www.nfe.fazenda.gov.br/portal ou no site da Sefaz Autorizadora
 PROTOCOLO DE AUTORIZAÇÃO DE USO
 342220213258644 - 14/10/2022 10:08:23

NATUREZA DE OPERAÇÃO: VENDA DE MERCADORIAS
 INSCRIÇÃO ESTADUAL: 254182313
 INS. ESTADUAL DO SUBST. TRIBUTÁRIO: 04.313.101/0001-73

ASSOCIACAO PAIS E AMIGOS DOS EXCEPCIONAIS-APAE
 ENDEREÇO: RUA BRASIL CORREA, 620 CX POSTAL 295, 620 - FARROUPILHA
 MUNICÍPIO: VIDEIRA
 FONE/FAX: _____
 UF: SC INSCRIÇÃO ESTADUAL: _____
 CNPJ: 82.829.284/0001-98
 DATA DA EMISSÃO: 14/10/2022
 CEP: 89560-000 DATA DA SAÍDA/ENTRADA: 14/10/2022
 HORA DA SAÍDA: 10:07:53

TRANS. E VOLUMES	CÁLCULO DO	FATURA	DESTINATÁRIO /
BASE DE CÁLCULO DO ICMS	0,00	VALOR DO ICMS	0,00
VALOR DO FRETE	0,00	VALOR DO SEGURO	0,00
RAZÃO SOCIAL	ASSOCIACAO PAIS E AMIGOS DOS EXCEPCIONAIS-APAE	DESCONTO	0,00
ENDEREÇO	RUA BRASIL CORREA, 620 CX POSTAL 295, 620	VALOR DO ICMS SUBSTITUIÇÃO	0,00
MUNICÍPIO	VIDEIRA	OUTRAS DESPESAS ACESSÓRIAS	0,00
DUPLICATA	Dup.: 001 - 14/10/2022 - 980,00	FRETE POR CONTA	1 - DESTINATARIO
		MUNICÍPIO	VIDEIRA
		NUMERAÇÃO	
		PESO BRUTO	0,000
		PESO LÍQUIDO	0,000

CODIGO	DESCRIÇÃO DOS PRODUTOS E SERVIÇOS	NCM	CSOSN	CFOP	UNID	QUANTIDADE	VALOR UNITÁRIO	VALOR TOTAL	DESCONTO	BASE CÁLC. ICMS	VALOR ICMS	BASE CÁLC. ICMS ST	VALOR ICMS ST	VALOR IPI	ALIQ ICMS	ALIQ IPI
06647	VASO SANITARIO	69109000	0580	5405	UNID	1,000	196,00000	196,00	0,00	0,00	0,00	0,00	0,00	0,00	0,00	0,00
03430	TUBO SOLDAVEL TUBOZAN 32MM	39172300	0102	5102	M	12,000	6,00000	72,00	0,00	0,00	0,00	0,00	0,00	0,00	0,00	0,00
06901	VEDA REBOCO ILT	38244000	0102	5102	UNID	20,000	22,00000	440,00	0,00	0,00	0,00	0,00	0,00	0,00	0,00	0,00
08679	PREGO 21X48	73170099	0102	5102	KG	7,000	23,60000	165,20	0,00	0,00	0,00	0,00	0,00	0,00	0,00	0,00
06902	VEDA REBOCO SLT	38244000	0102	5102	UNID	1,000	106,80000	106,80	0,00	0,00	0,00	0,00	0,00	0,00	0,00	0,00

DADOS ADICIONAIS

MÃO GERA DIREITO A CREDITO FISCAL DE ISS E IPT. TERMO DE COLABORAÇÃO N 01/2018. CAIXA ECONOMICA FEDERAL AG 0796 C.C 3914-8 OP 003 JURADICA MUGNOL INDUSTRIA

04.313.101/0001-73 Trib aprox. Federal: R\$ 82,20 Estadual: R\$ 125,12 Fonte: IBPT 801C4

Chave de Acesso	42-22-10-04.313.101/0001-73-55-001-000.003.339-190.003.382-9	Número NF-e	3339	Versão	4.00
-----------------	--	-------------	------	--------	------

Dados da NF-e

Modelo	55	Série	1	Número	3339	Data de Emissão	14/10/2022 10:07:53-03:00	Data/Hora de Saída ou da Entrada	14/10/2022 10:07:53-03:00	Valor Total da Nota Fiscal	980,00
--------	----	-------	---	--------	------	-----------------	---------------------------	----------------------------------	---------------------------	----------------------------	--------

Emitente

CNPJ	04.313.101/0001-73	Nome / Razão Social	MUGNOL IND E COM DE ART DE CIMENTO LTDA	Inscrição Estadual	254182313	UF	SC
------	--------------------	---------------------	---	--------------------	-----------	----	----

Destinatário

CNPJ	82.829.284/0001-98	Nome / Razão Social	ASSOCIACAO PAIS E AMIGOS DOS EXCEPCIONAIS-APAE	Inscrição Estadual		UF	SC
Destino da operação	1 - Operação Interna	Consumidor final	1 - Consumidor final	Presença do Comrador	1 - Operação presencial		

Emissão

Processo	0 - com aplicativo do Contribuinte	Versão do Processo	005b	Tipo de Emissão	1 - Normal	Finalidade	1 - Normal
Natureza da Operação	VENDA DE MERCADORIAS	Tipo da Operação	1 - Saída	Forma de Pagamento	Digest Value da NF-e	Kwp85LzxisMAeXHrZvTYVvD82lo=	

Situação Atual: AUTORIZADA (Ambiente de autorização: produção)

Eventos da NF-e	Protocolo	342220213258644	Data Autorização	14/10/2022 às 10:08:23-03:00	Data Inclusão AN	14/10/2022 às 10:07:34
-----------------	-----------	-----------------	------------------	------------------------------	------------------	------------------------





Transações Pendentes

G336181021572841016 18/10/2022 10:28:21

DOC ou TED Eletrônico

Debitado	403-0	30216-3	APAE ASSOCIACAO DOS PAIS
Conta corrente			
Creditado	104	CAIXA ECONOMICA FEDERAL	
Banco			
Agência (sem DV)	796	VIDEIRA	
Conta corrente (com DV)	39148		
CNPJ	04.313.101/0001-73		
Nome favorecido	MUNICÍPIO INDUSTRIA E COMERCIO DE ARTEFATO		
Finalidade	PAGAMENTO FORNECEDORES		
Numero documento	101.801		
Valor	980,00		
Destinação	0		
Data transferência	18/10/2022		
"C" - CPF/CNPJ			
diferente			
Autenticação SISBB	3B03D91CA98133E3		

Assinada por JD569506 SHIRLEI Z SPOLTI 18/10/2022 10:20:34
 JD569505 IVONETE APARECIDA PAGLIARINI ZANI 18/10/2022 10:28:21

Transação efetuada com sucesso.

Transação efetuada com sucesso por: JD569505 IVONETE APARECIDA PAGLIARINI ZANI.

Parte de materiais utilizados nos serviços de manutenção de jardins / jardins, buxarda madeira esculpida que os materiais / buxarda também de madeira segue a adiquado.

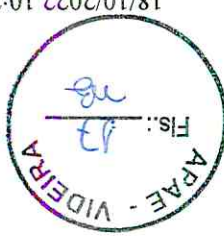

Recebemos de ODVIL CAR os produtos/serviços constantes da Nfe indicada ao lado. Emissão: 18/10/2022 Des/Rem: ASSOCIAÇÃO DE PAIS E AMIGOS DOS EXPECIONAIS Total R\$: 403,50

DATA DE RECEBIMENTO: 18/10/2022

IDENTIFICAÇÃO E ASSINATURA DO RECEBEDOR

NF-e N.º 000.002.440 SÉRIE: 001

ODVIL CAR

RUA ALBINA TITON SN,
SANTA TEREZA - CEP 89560-000
VIDEIRA - SC
FONE: 3533 1195
EMAIL: odvilcar@hotmail.com

ODVIL CAR

N.º 000.002.440
SÉRIE 001
FOLHA 1/1

0 - ENTRADA
1 - SAIDA

Documento Auxiliar da Nota Fiscal Eletrônica

CHAVE DE ACESSO: 4222 1010 4237 4400 0172 5500 1000 0024 4012 6559 4635

Consulta de autenticidade no portal nacional da NF-e
www.nfe.fazenda.gov.br/portal ou no site da Setfaz Autorizadora

PROTÓCOLO DE AUTORIZAÇÃO DE USO: 342220216087271 18/10/2022 14:34:30

INSCRIÇÃO ESTADUAL: 255770847

INSCRIÇÃO ESTADUAL DO SUBST. TRIBUTÁRIO: 10.423.744/0001-72

CNPJ: 82.829.284/0001-98

DESTINATÁRIO/REMETENTE

ASSOCIAÇÃO DE PAIS E AMIGOS DOS EXPECIONAIS

ENDEREÇO: RUA BRASIL CORREA

MUNICÍPIO: VIDEIRA

UF: SC

FONE: FONE

INSCRIÇÃO ESTADUAL: ISENTO

HORA DE SAIDA: 18/10/2022

DATA DA SAIDA: 18/10/2022

DATA EMISSÃO: 18/10/2022

CNPJ: 82.829.284/0001-98

FATURA/DUPLICATA

NÚMERO	VALOR ORIGINAL	VALOR DESCONTO	VALOR RECEBIDO DE ENTRADA	VALOR LÍQUIDO
0010	403,50	0,00	403,50	403,50

VALOR DO ICMS	BASE CÁLC. ICMS SUBST.	VALOR ICMS SUBST.	VALOR TOTAL DOS PRODUTOS
0,00	0,00	0,00	403,50

VALOR DO FRETE	VALOR DO SEGURO	VALOR DE DESCONTO	OUTRAS DESP. ACESSÓRIAS	VALOR DO IPI	VALOR TOTAL DA NOTA
0,00	0,00	0,00	0,00	0,00	403,50

TRANSPORTADOR/VOLUMES TRANSPORTADOS

NOME/RAZÃO SOCIAL: VENDA A VISTA

ENDEREÇO: VIDEIRA

MUNICÍPIO: VIDEIRA

UF: SC

INSCRIÇÃO ESTADUAL: ISENTO

PLACA DO VEÍCULO: UF

CNPJ/CPF: UF

CODIGO ANTT: 1 - FOB

FRETE POR CONTA: 1 - FOB

QUANTIDADE: 7,5

ESPECIE: MARCA

NÚMERO: PESO BRUTO

PESO LÍQUIDO: 0,000

CÓDIGO	DESCRIÇÃO DO PRODUTO/SERVIÇO	NCM/SH	% MVA	ST	COSN	CFOP	UNID	QUANT.	VALOR UNITÁRIO	VALOR DESC.	VALOR TOTAL	BASE DE CÁLC. ICMS	VALOR ICMS	VALOR IPI	ALÍQUOTA %
001534	OLEO SINTETICO SW30	27101932	0,00	0102	5102	LT	4,50	65,00	0,00	292,50	0,00	0,00	0,00	0,00	0,00
000330	FILTRO LUBRIFICANTE	84212300	0,00	0102	5102	LN	1,00	25,00	0,00	25,00	0,00	0,00	0,00	0,00	0,00
001707	FILTRO COMBUSTIVEL	84219999	0,00	0102	5102	LN	1,00	26,00	0,00	26,00	0,00	0,00	0,00	0,00	0,00
00155	FILTRO DE AR	84219999	0,00	0102	5102	LN	1,00	60,00	0,00	60,00	0,00	0,00	0,00	0,00	0,00

INFORMAÇÕES COMPLEMENTARES

Aos clientes sem e-mail, os xml estarão disponibilizados sempre que solicitados

CODIGO CLIENTE: 001147

DOCUMENTO EMITIDO POR EPP, OPTANTE SIMPLER NACIONAL NAO GERA DIREITO A CREDITO FISCAL.

TERMO DE COLABORAÇÃO N 01/2018

DOBLQJF0595

Val. Aprox. Tributos R\$ 98,02. Estadual R\$ 38,87(9,63%); Federal R\$ 59,15(14,66%); Fonte: IBPT.

RESERVADO AO FISCO

APAE - VIDEIRA

Fis.: 18

18/10/2022 14:34:34



Chave de Acesso	42-2210-10.423.744/0001-72-55-001-000.002.440-126.559.463-5
Número NF-e	2440
Versão	4.00

Dados da NF-e

Modelo	55	Série	1	Número	2440	Data de Emissão	18/10/2022 00:00:00-03:00	Data/Hora de Saída ou da Entrada	18/10/2022 00:00:00-03:00	Valor Total da Nota Fiscal	403,50
--------	----	-------	---	--------	------	-----------------	---------------------------	----------------------------------	---------------------------	----------------------------	--------

Emitente

CNPJ	10.423.744/0001-72	Nome / Razão Social	ODVIL CAR	Inscrição Estadual	255770847	UF	SC
------	--------------------	---------------------	-----------	--------------------	-----------	----	----

Destinatário

CNPJ	82.829.284/0001-98	Nome / Razão Social	ASSOCIACAO DE PAIS E AMIGOS DOS EXPECIONAIS	Inscrição Estadual		UF	SC
Destino da operação	1 - Operação Interna	Consumidor final	1 - Consumidor final	Presença do Comrador	0 - Não se aplica		

Emissão

Processo	0 - com aplicativo do Contribuinte	Versão do Processo	4.0.0.0	Tipo de Emissão	1 - Normal	Finalidade	1 - Normal
Natureza da Operação	VENDAS	Tipo da Operação	1 - Saída	Forma de Pagamento	AjudHwykWhatNhtLVKKbjzULLVA=	Digest Value da NF-e	

Situação Atual: AUTORIZADA (Ambiente de autorização: produção)

Eventos da NF-e	Protocolo	Data Autorização	Data Inclusão AN
Autorização de Uso	342220216087271	18/10/2022 as 14:34:30-03:00	18/10/2022 as 14:35:42



APAE - VIDEIRA
 Fis.: 26
 26

REPUBLICA FEDERATIVA DO BRASIL
MINISTERIO DAS CIDADES

DETRAN - SC Nº 013840865076
 CERTIFICADO DE REGISTRO E LICENCIAMENTO DE VEICULO

1 1156548491 *****2018

ASSOCIACAO DE PAIS E AMIGOS DOS EXCEPCIONAIS

82.829.284/0001-98 PLACA QJF0595

PLACA ANTI/UF NFISSCAL/ 9BD1196GDJ1147639

PAS/AUTOMOVEI/NAO APLIC. ALCO/GASOL

FIAT/DOBLO ESSENCE 7L E ANO FAB 2018 ANO MOD 2018

7P/132CV CATEGORIA PAFIIC COR PREDOMINANTE BRANCA

1 P A COMPROVAR 13/07/2018 2: *****
 3: *****
 4: *****

PREMIO TARIFARIO (RS) IDP (RS) PREMIO TOTAL (RS) DATA DE PAGAMENTO

SEM RESTRICOES/N.MOT.:370A00113331441

VIDEIRA/SCA Agente de Policia Municipal de 2ª Classe
 M. Oliveira de 2ª Classe
 28/06/2011

REPUBLICA FEDERATIVA DO BRASIL
MINISTERIO DAS CIDADES

DETRAN - SC Nº 013840865076
 CERTIFICADO DE REGISTRO DE VEICULO

1 1156548491 *****

ASSOCIACAO DE PAIS E AMIGOS DOS EXCEPCIONAIS

82.829.284/0001-98 PLACA QJF0595

VCA FIAT CHRYSLER AUTOMOVEIS BRA

FIAT/DOBLO ESSENCE 7L E ANO FAB 2018 ANO MOD 2018

7P/132CV CATEGORIA PAFIIC COR PREDOMINANTE BRANCA

SEM RESTRICOES/N.MOT.:370A00113331441

VIDEIRA/SC Agente de Policia Municipal de 2ª Classe
 M. Oliveira de 2ª Classe
 28/06/2018

Recebemos de KOISAS DE LOKO LTDA os produtos/serviços constantes na nota fiscal indicada no lado Emissão: 19/10/2022 - Dest.: ASSOCIAÇÃO DE PAIS E AMIGOS DOS EXCEPCIONAIS - Valor Total: 940,94

DATA DE RECEBIMENTO IDENTIFICAÇÃO E ASSINATURA DO RECEBEDOR

NF-e Nº: 000.000.843 SÉRIE: 1

IDENTIFICAÇÃO DO EMITENTE

KOISAS DE LOKO LTDA
Rua Brasil, 07 ESQUINA COM RUA NICOLAU CAVON
Centro - 89560 - 144
Videira - SC Telefone: 4935662704

DANFE
Documento Auxiliar de Nota Fiscal Eletrônica
0 - ENTRADA
1 - SAÍDA
Nº: 000.000.843
SÉRIE: 1
FOLHA 1/2

NATUREZA DA OPERAÇÃO
PROTÓCOLO DE AUTORIZAÇÃO DE USO
342220216705208
19/10/2022 08:47:36
C.P.F./C.N.P.J. 09.031.801/0001-99

DESTINATÁRIO/REMETENTE
255463740
INSCRIÇÃO ESTADUAL
INSCRIÇÃO EST. DO SUBST. TRIBUTÁRIO

NOME/RAZÃO SOCIAL
ASSOCIAÇÃO DE PAIS E AMIGOS DOS EXCEPCIONAIS
CNPJ/CPF 82.829.284/0001-98
DATA DA EMISSÃO 19/10/2022

ENDEREÇO
R BRASIL CORREA, 620 SALA
BARRIO FARROUPILHA
CEP 89560 - 000
MUNICÍPIO
VIDEIRA

UF SC
IE
HORA DA SAÍDA 08:38:09

CALCULO DO IMPOSTO
BASE DE CALC DO ICMS 0,00
VALOR DO ICMS 0,00
DESCONTO 60,06
OUTRAS DESP. ACESS. 0,00
VALOR DO ICMS ST 0,00
VALOR APROX. TRIB. 280,88
VALOR TOTAL DOS PRODUTOS 1.001,00

VALOR DO FRETE 0,00
VALOR DO SEGURO 0,00
DESCONTO 60,06
OUTRAS DESP. ACESS. 0,00
VALOR DO ICMS ST 0,00
VALOR APROX. TRIB. 280,88
VALOR TOTAL DA NOTA 940,94

DADOS DOS PRODUTOS/SERVIÇOS

CÓDIGO	DESCRIÇÃO DO PRODUTO/SERVIÇO	NCM/SH	CSOSN	CFOP	UND	QTD	VL. UNIT.	VL. TOTAL	DESC.	VL. TOT. LIQ.	B. C. ICMS	VL. ICMS	VL. IPI	ICMS	IPI	VL. APX
34022	SAND HAVAIAN SL ORG UN, MAR/MET 33/4, - Barras: 7893249746173	64022000	0102	5102	UN	1,00	24,00	24,00	1,44	22,56	0,00	0,00	0,00	0,00	0,00	6,87
31311	SAND HAV.SLIM ORGAN FC DOURADO33/4 - Barras: 7909690354505	64022000	0102	5102	UN	1,00	32,00	32,00	1,92	30,08	0,00	0,00	0,00	0,00	0,00	6,37
33464	SANDALIA HAVAIANAS SLIM ORGANIC AZUL PRATEADO 35/6 - Barras: 7893249167176	64022000	0102	5102	UN	2,00	32,00	64,00	3,84	60,16	0,00	0,00	0,00	0,00	0,00	18,32
31149	SAND HAV.SLIM ANIMALS ARE/SOSE35/6 - Barras: 7893249587257	64022000	0102	5102	UN	1,00	33,00	33,00	1,98	31,02	0,00	0,00	0,00	0,00	0,00	9,44
33465	SANDALIA HAVAIANAS SLIM ORGANIC BEIJE 35/6 - Barras: 7893249167121	64022000	0102	5102	UN	1,00	32,00	32,00	1,92	30,08	0,00	0,00	0,00	0,00	0,00	9,16
33432	SANDALIA HAVAIANAS SLIM ANIMALS BCO/CFE 35/6 - Barras: 7890732257550	64022000	0102	5102	UN	1,00	25,00	25,00	1,50	23,50	0,00	0,00	0,00	0,00	0,00	7,16
33400	SANDALIA HAVAIANAS SLIM PETS AZUL CEU 35/6 - Barras: 7893249611112	64022000	0102	5102	UN	1,00	33,00	33,00	1,98	31,02	0,00	0,00	0,00	0,00	0,00	9,44
33474	SANDALIA HAVAIANAS SLIM ORGANIC VERMELHO AP/ROSE G.MET 35/6 - Barras: 7893249740782	64022000	0102	5102	UN	1,00	33,00	33,00	1,98	31,02	0,00	0,00	0,00	0,00	0,00	9,44
31312	SAND HAV.SLIM ORGAN FC DOURADO35/6 - Barras: 7909690354512	64022000	0102	5102	UN	2,00	38,00	76,00	4,56	71,44	0,00	0,00	0,00	0,00	0,00	21,75
31311	SAND HAV.SLIM ORGAN FC DOURADO33/4 - Barras: 7909690354505	64022000	0102	5102	UN	1,00	32,00	32,00	1,92	30,08	0,00	0,00	0,00	0,00	0,00	6,37
31156	SAND HAV.SLIM ANIMALS RS,B/R35/6 - Barras: 7893249587400	64022000	0102	5102	UN	1,00	33,00	33,00	1,98	31,02	0,00	0,00	0,00	0,00	0,00	9,44
31694	SAND HAV.SLIM ORGAN PTO/CZ 35/6 - Barras: 7909690354666	64022000	0102	5102	UN	1,00	38,00	38,00	2,28	35,72	0,00	0,00	0,00	0,00	0,00	10,87
33438	SANDALIA HAVAIANAS SLIM ANIMALS CINZA ACO/PRATA BRILHANTE 35/6 - Barras: 7893249587080	64022000	0102	5102	UN	1,00	33,00	33,00	1,98	31,02	0,00	0,00	0,00	0,00	0,00	9,44
33436	SANDALIA HAVAIANAS SLIM ANIMALS CFE/DOUR. 35/6 - Barras: 7891109802205	64022000	0102	5102	UN	1,00	25,00	25,00	1,50	23,50	0,00	0,00	0,00	0,00	0,00	7,16
33406	SANDALIA HAVAIANAS SLIM RETRO ROSA BALLET ROSA PORCELANA 35/6 - Barras: 7893249183084	64022000	0102	5102	UN	1,00	32,00	32,00	1,92	30,08	0,00	0,00	0,00	0,00	0,00	9,16
31082	SAND HAV.SLIM ROMANCO.FC BGV/M 37/8 - Barras: 7909690369097	64022000	0102	5102	UN	1,00	35,00	35,00	2,10	32,90	0,00	0,00	0,00	0,00	0,00	10,02
31085	SAND HAV.SLIM ROMANCO.FC ROSA 37/8 - Barras: 7909690368991	64022000	0102	5102	UN	1,00	35,00	35,00	2,10	32,90	0,00	0,00	0,00	0,00	0,00	10,02
31085	SAND HAV.SLIM ORGAN FC DOURADO37/8 - Barras: 7909690354529	64022000	0102	5102	UN	2,00	38,00	76,00	4,56	71,44	0,00	0,00	0,00	0,00	0,00	10,02
31310	SAND HAV.SLIM ORGAN FC RS.DOUR37/8 - Barras: 7909690354574	64022000	0102	5102	UN	1,00	38,00	38,00	2,28	35,72	0,00	0,00	0,00	0,00	0,00	10,87



IDENTIFICAÇÃO DO EMITENTE

KOISAS DE LOKO LTDA
Rua Brasil, 07 ESQUINA COM RUA NICOLAU CAYON
Centro - 89560 - 144
Viderra - SC Telefone: 4935662704

DANFE

Documento Auxiliar de Nota Fiscal

Eletrônica
0 - ENTRADA
1 - SAÍDA

Nº: 000.000.843
SÉRIE: 1
FOLHA 2/2

Consulta de autenticidade no portal nacional da NF-e www.nfe.fazenda.gov.br/portal ou no site da Sefaz Autorizadora

CHAVE DE ACESSO
4222 1009 0318 0100 0199 5500 1000 0008 4319 0750 0000

342220216705208
19/10/2022 08:47:36

NATUREZA DA OPERAÇÃO

Venda

INSCRIÇÃO ESTADUAL

255463740

INSCRIÇÃO EST. DO SUBST. TRIBUTARIO

CP.F/CNP.J

09.031.801/0001-99

33461	SANDALIA HAVAIANAS SLIM	64022000	0102	5102	UN	1,00	38,00	38,00	2,28	35,72	0,00	0,00	0,00	0,00	0,00	0,00	10,87
33453	SANDALIA HAVAIANAS SLIM	64022000	0102	5102	UN	1,00	39,00	39,00	2,34	36,66	0,00	0,00	0,00	0,00	0,00	0,00	11,16
32370	SANDALIA HAVAIANAS SLIM	64022000	0102	5102	UN	2,00	33,00	66,00	3,96	62,04	0,00	0,00	0,00	0,00	0,00	0,00	18,89
33398	SANDALIA HAVAIANAS SLIM PETS	64022000	0102	5102	UN	1,00	33,00	33,00	1,98	31,02	0,00	0,00	0,00	0,00	0,00	0,00	9,44
31157	SAND.HAV.SLIM ANIMALS RS.B/R	64022000	0102	5102	UN	1,00	33,00	33,00	1,98	31,02	0,00	0,00	0,00	0,00	0,00	0,00	9,44
33443	SANDALIA HAVAIANAS SLIM	64022000	0102	5102	UN	1,00	28,00	28,00	1,68	26,32	0,00	0,00	0,00	0,00	0,00	0,00	8,01

DADOS ADICIONAIS

INFORMAÇÕES COMPLEMENTARES

RESERVADO AO FISCO

termo de colaboracao n: 01/2018 pagamento via deposito banco sicedi ag:0737 conta:572702 pix 09031800100199 MD-5:86B4AC932E7D98A79B4760F5312174B Documento emitido por ME ou EPP optante pelo Simples Nacional. Nao gera direito a credito fiscal de IPI. Permite o aproveitamento do credito de icms no valor de R\$ 0,00. Correspondente a aliquota de 0,00 %, nos termos do art. 23 da LC 123 / 2006. Val Aprox R\$ 280,88 Fed 120,97 Est 159,91 Fonte IBPT/empresometro.com.br 0EBB1B; CFOP 5102 = R\$940,94; Nao ha cobranca do Fundo Estadual de Combate a Pobreza e as Desigualdades Sociais.

Emitido por Dietsat Tecnologia Ltda@ www.dietsat.com.br





Chave de Acesso	42-2210-09.031.801/0001-99-55-001-000.000.843-190.750.000-0
Número NF-e	843
Versão	4.00

Dados da NF-e

Modelo	55	Série	1	Número	843	Data de Emissão	19/10/2022 08:38:09-03:00	Data/Hora de Saída ou da Entrada	19/10/2022 08:38:09-03:00	Valor Total da Nota Fiscal	940,94
--------	----	-------	---	--------	-----	-----------------	---------------------------	----------------------------------	---------------------------	----------------------------	--------

Emitente

CNPJ	09.031.801/0001-99	Nome / Razão Social	KOISAS DE LOKO LTDA	Inscrição Estadual	255463740	UF	SC
------	--------------------	---------------------	---------------------	--------------------	-----------	----	----

Destinatário

CNPJ	82.829.284/0001-98	Nome / Razão Social	ASSOCIACAO DE PAIS E AMIGOS DOS EXCEPCIONAIS	Inscrição Estadual		UF	SC
Destino da operação	1 - Operação Interna	Consumidor final	1 - Consumidor final	Presença do Comprador	1 - Operação presencial		

Emissão

Processo	0 - com aplicativo do Contribuinte	Versão do Processo	DigiSat_2.0.22194.2	Tipo de Emissão	1 - Normal	Finalidade	1 - Normal
Natureza da Operação	Venda	Tipo da Operação	1 - Saída	Forma de Pagamento	Digest Value da NF-e	ICakzrJNtiddC8kX6c+b1dimTMA=	

Situação Atual: AUTORIZADA (Ambiente de autorização: produção)

Eventos da NF-e	Protocolo	342220216705208	Data Autorização	19/10/2022 às 08:47:36-03:00	Data Inclusão AN	19/10/2022 às 08:48:47
-----------------	-----------	-----------------	------------------	------------------------------	------------------	------------------------





Consultas - Extrato de conta corrente

G335021040727432
02/12/2022 10:41

Agência 403-0
Conta corrente 30216-3 APAE ASSOCIACAO DOS PAIS

Data 20/10/2022 Valor R\$ 940,94 D

Importe referente a TED Transf.Eletr.Disponiv, 748 0737
009031801000199 KOISAS DE LOK, documento 102.001, lote 13105,
lançado a débito em sua conta corrente, na data acima.

Remessa enviada ao banco 748 - BANCO SICREDI, agência 737, conta
57270, em nome de KOISAS DE LOK LTDA, CNPJ 09.031.801/0001-99.

(Noventa e quarenta reais e noventa e quatro centavos)

* Este aviso de lançamento não é válido como comprovante da operação e
demonstra apenas que houve um lançamento em conta corrente.

Documento emitido por: IVONETE APARECIDA PAGLIARINI ZANI em 02/12/2022 10:46:32

Transação efetuada com sucesso por: JD569505 IVONETE APARECIDA PAGLIARINI ZANI.

Serviço de Atendimento ao Consumidor - SAC 0800 729 0722

Ouidoria BB 0800 729 5678

Para deficientes auditivos 0800 729 0088

Parte de alguns lançamentos utilizados pelos usuários
nos extratos de hidroterapia e hidroginástica, me
parece faltar, sem a finalidade de proteger os pais
de unidade, evitar mensagens durante o banho e
o frete dos banhos para piscina e vice-versa, pro-
porcionando segurança aos usuários / usuários

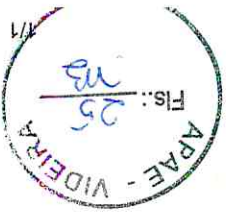



Dante gerada pelo sistema GD-e da H&S

#011CIMS RBC EM 67,05% CONF. ART. 9.º INC. II, AL. A, AN. 2.º DO RICMS/SC. Reg. CIDA SC Orig.: 416. Devolucao de mercadorias, somente dentro de 30 (trinta) dias. ** TERMO DE COLABORACAO 01/2018. ** BANCO SICOB. ** AGENCIA 3037. ** CONTA CORRENTE 28-0. ** CNPJ 86551660/0001-98. Usu: avaldo Seq: 1463847. ** Ponto Emissor: 001. Operacao: 0138 VENDA MERCAS ADQUIRIDAS TERCEIROS. ** HORA SAIDA: 09:49. ** Vendedor: 240. Nr. EC: 21992-4 (MAPA). ** Cond. Pagto: A PRAZO. ** Cant: 0106 - VENDAS - COBRANCA EM CARTEIRA. ** Index: 01. ** Parcela: 0063120/000			
VALOR DO ISSQN	18443	INSCRIÇÃO MUNICIPAL	
VALOR TOTAL DOS SERVIÇOS		BASE DE CALCULO DO ISSQN	
VALOR DO ISSQN		RESERVADO AO FISCO	

COD. PROD.	0030427	DESCR. DO PRODUTO/SERVIÇO	#01 TESSOURA TOSQUA ACO CARBONO PINTADO 13	CST	220	CFOP UNID.	5102	QUANTIDADE	1,000	V. UNITARIO	94,00000	V. TOTAL	94,00	BC ICMS	30,98	V. ICMS	5,27	% ICMS	17,00	% IPI	
------------	---------	---------------------------	--	-----	-----	------------	------	------------	-------	-------------	----------	----------	-------	---------	-------	---------	------	--------	-------	-------	--

(* Val Aprox R\$ 3,95 Federal e 5,26 Estadual Fonte: IBPT/FECOMERCIO SC *)

TIPO		ESPECIE		MARCA		NUMERAÇÃO		PESO BRUTO	1,000	PESO LÍQUIDO	1,000
ENDEREÇO	BRASIL CORREA 620 VIDEIRA										
ASSOCIACAO DE PAIS E AMIGOS EXCEPCIONAIS APAE	1 - Destinatário / Remetente	COLEÇÃO ANTI	PLACA DO VEICULO	PLACA DO REBOQUE	UF	CNPJ/CPF	82.829.284/0001-98				
VALOR DO FRETE	0,00	VALOR DO SEGURO	0,00	DESCONTO	0,00	OUTRAS DESPESAS ACESSÓRIAS	0,00	VALOR DO IPI	0,00	VALOR TOTAL DA NOTA	94,00
BASE DE CALCULO DO ICMS	30,98	VALOR DO ICMS	5,27	BASE DE CALCULO DO ICMS SUBSTITUICAO	0,00	VALOR DO ICMS SUBSTITUICAO	0,00	VALOR TOTAL DOS PRODUTOS	94,00		

NUM. FAT.: 000592288 - VL. LIQ.: 94,00 | 001 - DT. VENC.: 20/11/2022 - VALOR: 94,00

MUNICÍPIO	VIDEIRA	FONE/FAX	4935660742	UF	SC	INSCRIÇÃO ESTADUAL		SUFRAMA		HORA DE SAÍDA	09:49:13
ENDEREÇO	BRASIL CORREA 620, 620 FARRÓUPILHA										
ASSOCIACAO DE PAIS E AMIGOS EXCEPCIONAIS APAE VIDEIRA	CEP	89560000	DATA DA SAÍDA / ENTRADA	21/10/2022	DATA DA EMISSÃO	21/10/2022	CNPJ/CPF	82.829.284/0001-98			
DESTINATÁRIO REMETENTE											
INSCRIÇÃO ESTADUAL	254201113										
NASC. ESTADUAL DE SUBST. TRIBUTÁRIO	86.551.660/0010-77										
NATUREZA DA OPERAÇÃO	VND MERC ADQ REC TERCEIROS										
PROTÓCOLO DE AUTORIZAÇÃO DE USO	342220218844595 21/10/2022 09:49:16										
Página	1 / 1										

	AV DOM PEUCHO II, 00912 SEI VIDEIRA, SC - 89564229 Tel.: 49 35335100	Nº 592288 SÉRIE 4	CHAVE DE ACESSO NF-e 4222 1086 5516 6000 1077 5500 4000 5922 8812 1463 8475
--	---	----------------------	--



Chave de Acesso	42-2210-86.551.660/0010-77-55-004-000.592.288-121.463.847-5
Número NF-e	592288
Versão	4.00

Dados da NF-e

Modelo	55	Série	4	Número	592288	Data de Emissão	21/10/2022 09:49:13-03:00	Data/Hora de Saída ou da Entrada	21/10/2022 09:49:13-03:00	Valor Total da Nota Fiscal	94,00
--------	----	-------	---	--------	--------	-----------------	---------------------------	----------------------------------	---------------------------	----------------------------	-------

Emitente

CNPJ	86.551.660/0010-77	Nome / Razão Social	COOPERATIVA AGROP VIDEIRENSE	Inscrição Estadual	254201113	UF	SC
------	--------------------	---------------------	------------------------------	--------------------	-----------	----	----

Destinatário

CNPJ	82.829.284/0001-98	Nome / Razão Social	ASSOCIACAO DE PAIS E AMIGOS EXCEPCIONAIS APAE VIDEIRA	Inscrição Estadual		UF	SC
Destino da operação	1 - Operação Interna	Consumidor final	1 - Consumidor final	Presença do Comprador	1 - Operação presencial		

Emissão

Processo	0 - com aplicativo do Contribuinte	Versão do Processo	1.02	Tipo de Emissão	1 - Normal	Finalidade	1 - Normal
Natureza da Operação	VND MERC ADQ REC TERCEIROS	Tipo da Operação	1 - Salda	Forma de Pagamento		Digest Value da NF-e	UF9nfr97icQ7eiemz4NgfP5iznvo=

Situação Atual: AUTORIZADA (Ambiente de autorização: produção)

Eventos da NF-e	Protocolo	342220218844595	Data Autorização	21/10/2022 às 09:49:16-03:00	Data Inclusão AN	21/10/2022 às 09:50:29
-----------------	-----------	-----------------	------------------	------------------------------	------------------	------------------------





Transações Pendentes

G332211037577366013 21/10/2022 10:40:44

DOC ou TED Eletrônico

Debitado Agência 403-0
 Conta corrente 30216-3 APAE ASSOCIACAO DOS PAIS

Creditado

Banco 756 BANCO SICOB S.A.

Agência (sem DV) 3037 SICOB/SC VIDEIRA

Conta corrente (com DV) 280

CNPJ 86.551.660/0010-77

Nome favorecido COOPERATIVA AGROPECUARIA VIDEIRENSE

Finalidade PAGAMENTO FORNECEDORES

Número documento 102.101

Valor 94,00

Destinação 0

Data transferência 21/10/2022

"C" - CPF/CNPJ diferente

Autenticação SISBB DFC55454B5B2BCD52

Assinada por JD569506 SHIRLEI Z SPOLTI

JD569505 IVONETE APARECIDA PAGLIARINI ZANI

Transação efetuada com sucesso.

21/10/2022 10:40:44

21/10/2022 10:35:56

Transação efetuada com sucesso por: JD569505 IVONETE APARECIDA PAGLIARINI ZANI.

Pósto de Tesouro de Terça para Tesor os corales que
 praticem a equitativa, sendo beneficiar os corales, pois
 permit que o valor de respa seja distribuído, porém
 sempre sem juros, demoras, custos e facilitar no
 pagamento de programas, gestões e benefícios. A equitativa é
 importante para a qualificação e qualificação dos educan-
 dos/ alunos.



PREFEITURA MUNICIPAL DE JOAÇABA



MUNICÍPIO DE JOAÇABA
NOTA FISCAL ELETRÔNICA

Número do RPS	8349
Número da nota	8349
Data da emissão da nota	21/10/2022 11:29:46
Data do fato gerador	21/10/2022 11:29:46
Código de verificação	AUMNWL6H

PRESTADOR DE SERVIÇOS

Nome fantasia: GIBA ARTE VISUAL
 Nome/Razão social: MARCIA BAZZO ME
 CPF/CNPJ: 08.435.536/0001-41 Inscrição municipal: 87620
 Endereço: R ALBANO TANELLO Número: 38 Bairro: Vila Pedrini CEP: 89600-000
 Município: Joaçaba
 UF: SC
 E-mail: mercurio@softline.com.br
 Site:

TOMADOR DE SERVIÇOS

Nome fantasia: APE
 Nome/Razão social: ASSOCIAÇÃO DE PAIS E AMIGOS DOS EXCEPCIONAIS
 CPF/CNPJ: 82.829.284/0001-98
 Inscrição municipal:
 Endereço: RUA BRASIL CORREA Número: 620 Bairro: FARROUPILHA CEP: 89560-510
 Município: Videira
 UF: SC
 Telefone:
 Celular:

DISCRIMINAÇÃO DOS SERVIÇOS

Valor unitário	Qtz	Valor do serviço	Base de cálculo (%)	ISS
225,0000	1,0000	225,0000	225,00x0,00 =	0,00

Forma de Pagamento

Parcela	Vencimento	Tipo	Valor (R\$)	Parcela	Vencimento	Tipo	Valor (R\$)
1	A vista		225,00				

RETEÇÕES FEDERAIS

PIS/PASEP	COFINS	INSS	IR	CSLL	Outras retenções
R\$ 0,00	R\$ 0,00	R\$ 0,00	R\$ 0,00	R\$ 0,00	R\$ 0,00

Outros dados dos serviços:

0,08 - Agência de publicidade e propaganda, inclusive o agenciamento de veiculação por quaisquer meios.

OUTRAS INFORMAÇÕES

Desc. condicionado(R\$)	Desc. Incondicionado(R\$)	Deduzes(R\$)	Base de cálculo(R\$)	Valor ISS(R\$)
0,00	0,00	0,00	225,00	0,00

Natureza da operação: Tributação no município

Situação tributária do ISSQN: Normal

Local da prestação do serviço: Joaçaba

NFS-e

Prestador de serviços optante pelo Simples Nacional. Alíquota do ISS 0%

Situação desta NFS-e: Normal

Documento emitido por ME ou EPP optante pelo simples Nacional.

Termo de colaboração n. 01/2018

Dados Bancários:

Banco SICOB

COOP: 3033

C/C: 105155

MARCIA BAZZO

Valor aproximado do tributo federal - R\$ 30,26 (13,45%), estadual - R\$ 0,00 (0,00%), municipal - R\$ 6,68 (2,97%), com base na Lei 12.741/2012 e no Decreto 8.264/2014 - Fonte: IBPT



Verificar autenticidade





Transações Pendentes

G338240918321234014
24/10/2022 09:22:15

DOC ou TED Eletrônico

Debitado	403-0	30216-3	APAE ASSOCIACAO DOS PAIS
Conta corrente			

Creditado	756	BANCO SICOOB S.A.	3033	SICOOB CREDITARIO SC
Banco				

Agência (sem DV)	105155		
Conta corrente (com DV)			

CNPJ	08.435.536/0001-41		
CNPJ			

Nome favorecido	MARCIA BAZZO		
Nome favorecido			

Finalidade	PAGAMENTO FORNECEDORES		
Finalidade			

Número documento	102.401		
Número documento			

Valor	225,00		
Valor			

Destinação	0		
Destinação			

Data transferência	24/10/2022		
Data transferência			

"C" - CPF/CNPJ			
"C" - CPF/CNPJ			

Autenticação SISBB	06246C595B9A8A70		
Autenticação SISBB			

Assinada por	JD569506 SHIRLEI Z SPOLTI		
Assinada por			

JD569505 IVONETE APARECIDA PAGLIARINI ZANI			
JD569505 IVONETE APARECIDA PAGLIARINI ZANI			

Transação efetuada com sucesso.			
Transação efetuada com sucesso.			

24/10/2022 09:14:47
24/10/2022 09:22:15

Transação efetuada com sucesso por: JD569505 IVONETE APARECIDA PAGLIARINI ZANI.

*Nota da letra atingida no sistema de placa em -
discativo de Apae, localizada no entrada.*



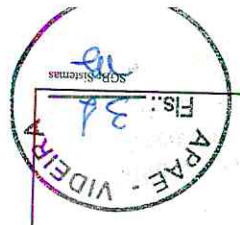

MDS : C212618357429D0628DA57D8957DAB5C
 DOCUMENTO EMITIDO POR ME OU EPP OPTANTE PELO SIMPLES NACIONAL.
 NÃO GERA DIREITO A CRÉDITO FISCAL DE IPI
 TERMO DE COLABORAÇÃO 01/2018 BANCO SICOOB CC13.675-1 AG3037
 Valor aproximado dos impostos por esfera: FED.: 76,11 Est.: 113,73 Mun.: 0,00

RESERVADO AO FISCO

INFORMAÇÕES COMPLEMENTARES
 DADOS ADICIONAIS

CODIGO DO PROD. / SERV.	DESCRIÇÃO DO PRODUTO / SERVIÇO	NCM / SH	CSOSN	CFOP	UNID.	QUANT.	VALOR UNITARIO	VALOR TOTAL	DESCONTO	BAS. ICMS	CALC. ICMS	VALOR ICMIS	FPT	VALOR ALIQUOTAS IPI
36	FITA TESTE 4X1 GENCO	38221920	0102	5102	UN	1,00	135,00	135,00	0,00	0,00	0,00	0,00	0,00	0,00
44	GENCO 200G TABLETES DE CLORO 3 EM 1	38089419	0102	5102	UN	10,00	14,00	140,00	0,00	0,00	0,00	0,00	0,00	0,00
45	GENCO 2KG PH CERTO ALCALIZANTE	28363000	0102	5102	UN	3,00	38,00	114,00	0,00	0,00	0,00	0,00	0,00	0,00
30	5L CLARIFICANTE GENFLOC GENCO	28273200	0102	5102	UN	1,00	130,00	130,00	0,00	0,00	0,00	0,00	0,00	0,00
29	5L ALCIDA MANUTENÇÃO GENCO	38089999	0102	5102	UN	1,00	150,00	150,00	0,00	0,00	0,00	0,00	0,00	0,00

DADOS DO PRODUTO / SERVIÇOS

QUANTIDADE: _____ ESPECIE: _____ MARCA: _____ NUMERAÇÃO: _____ PESO BRUTO: _____ PESO LIQUIDO: _____

ENDEREÇO: _____ MUNICIPIO: _____ UF: _____ INSCRIÇÃO ESTADUAL: _____

RAZÃO SOCIAL: _____ FRETE POR CONTA: 9 - SEM FRETE CODIGO ANTI: _____ PLACA DO VEICULO: _____ UF: _____ CNPJ / CPF: _____

TRANSPORTADOR / VOLUMES TRANSPORTADOS

VALOR DO ICMS	0,00	BASE CALC. ICMS SUBST.	0,00	VALOR DO ICMS SUBST.	0,00	VALOR DO IPI	0,00	VALOR TOTAL DA NOTA	669,00
VALOR DO FRETE	0,00	VALOR DO SEGURO	0,00	OUTRAS DESP. ACESS.	0,00	DESCONTO	0,00	VALOR TOTAL DOS PRODUTOS	669,00

CALCULO DO IMPOSTO

VIDEIRA
 RUA BRASIL CORREA, 620 4219309
 MUNICIPIO: FARRROUPILHA UF: SC FONE / FAX: _____
 ENDEREÇO: BARRIO / DISTRITO: _____ CNPJ / CPF: 82.829.284/0001-98
 DATA DA EMISSÃO: 01/11/2022 DATA SAÍDA / ENTRADA: 01/11/2022
 HORA DA SAÍDA: 16:12:58 INSCRIÇÃO ESTADUAL: 89560-510

DESTINATÁRIO / REMETENTE

256656886
 INSCRIÇÃO ESTADUAL DO SUBST. TRIB.: _____ CNPJ / CPF: 15.147.191/0001-96

VENDA USUARIO FINAL

NATUREZA DE OPERAÇÃO: _____ INSCRIÇÃO ESTADUAL: 342220227760971 01/11/2022 16:17:24
 PROTOCOLO DE AUTORIZAÇÃO DE USO: _____

IDENTIFICAÇÃO DO EMPREENTE

RONALDO PISCINAS LTDA
 R CACADOR, 314 ***** - PANAZOLO -
 CEP:89566-006 - VIDEIRA - SC
 TEL: (49)9178-9317
 ronaldopiscinas@yahoo.com

DOCUMENTO AUXILIAR DA NOTA FISCAL ELETRÔNICA

DANFE
 Nº 00000453 SÉRIE 001
 0 - ENTRADA
 1 - SAÍDA
 FL. 1 / 1

CHAVE DE ACESSO: 4222 1115 1471 9100 0196 5500 1000 0004 5315 4023 8982
 Consulta de autenticidade no portal nacional da NF-e
 www.nfe.fazenda.gov.br/portal
 ou no site da Sefaz Autorizadora

RECEBIMOS DE RONALDO PISCINAS LTDA OS PRODUTOS / SERVIÇOS CONSTANTES DA NOTA FISCAL INDICADA AO LADO

EMISSÃO: 01/11/2022 - DEST. / REM.: ASSOCIAÇÃO DE PAIS E AMIGOS DOS EXCEPCIONAIS - VALOR TOTAL: R\$ 669,00

DATA DE RECEBIMENTO: _____ IDENTIFICAÇÃO E ASSINATURA DO RECEBEDOR: _____

NF-e Nº 00000453 SÉRIE 001



Chave de Acesso	42-2211-15.147.191/0001-96-55-001-000.000.453-154.023.898-2
Número NF-e	453
Versão	4.00

Dados da NF-e

Modelo	55	Série	1	Número	453	Data de Emissão	01/11/2022 16:12:58-03:00	Data/Hora de Saída ou da Entrada	01/11/2022 16:12:58-03:00	Valor Total da Nota Fiscal	669,00
--------	----	-------	---	--------	-----	-----------------	---------------------------	----------------------------------	---------------------------	----------------------------	--------

Emitente

CNPJ	15.147.191/0001-96	Nome / Razão Social	RONALDO PISCINAS LTDA	Inscrição Estadual	256656886	UF	SC
------	--------------------	---------------------	-----------------------	--------------------	-----------	----	----

Destinatário

CNPJ	82.829.284/0001-98	Nome / Razão Social	ASSOCIACAO DE PAIS E AMIGOS DOS EXCEPCIONAIS	Inscrição Estadual		UF	SC
Destino da operação	Consumidor final	Consumidor final	Presença do Comprador	1 - Operação presencial			

Emissão

Processo	0 - com aplicativo do Contribuinte	Versão do Processo	SGMaster22	Tipo de Emissão	1 - Normal	Finalidade	1 - Normal
Natureza da Operação	VENDA USUARIO FINAL	Tipo da Operação	1 - Saída	Forma de Pagamento	Digest Value da NF-e	2dK4+za13qh17Nik8KXhJZ2p1O8=	

Situação Atual: AUTORIZADA (Ambiente de autorização: produção)

Eventos da NF-e	Protocolo	Data Autorização	Data Inclusão AN
Autorização de Uso	342220227760971	01/11/2022 às 16:17:24-03:00	01/11/2022 às 16:18:35





Transações Pendentes

DOC ou TED Eletrônico

403-0	Agência
30216-3	Conta corrente
APAE ASSOCIACAO DOS PAIS	

Creditado	
756	Banco
BANCO SICOOB S.A.	
3037	Agência (sem DV)
SICOOB/SC VIDEIRA	
136751	Conta corrente (com DV)
15.147.191/0001-96	CNPJ
RONALDO PISCINAS LTDA	
PAGAMENTO FORNECEDORES	
110.101	Numero documento
669,00	Valor
0	Destinação
01/11/2022	Data transferência
"C" - CPF/CNPJ diferente	
2C921F60B9B86885	Autenticação SISBB
Assinada por	Assinada por
JD569506 SHIRLEI Z SPOLTI	JD569505 IVONETE APARECIDA PAGLIARINI ZANI
01/11/2022 16:52:35	01/11/2022 16:53:30

Transação efetuada com sucesso por: JD569505 IVONETE APARECIDA PAGLIARINI ZANI.

Rote de produtos para limpeza e manutenção da água da piscina. Fornece onde os mesmos produtos são utilizados de habilitação e realização, orientados pelo fornecedor, educador físico e auxiliar. Para produtos são assinados para manter a água segura de microorganismos mais indesejados, evitando problemas de saúde e transtornos de alunos.



Recebemos de COMBUSTIVEIS SCARIOT III LTDA os produtos e/ou serviços constantes da Nota Fiscal Eletrônica indicada ao lado. Emissão: 04/11/2022 Des/Rem: APAE DE VIDEIRA Valor Total: 245,62

DATA DO RECEBIMENTO	IDENTIFICAÇÃO E ASSINATURA DO RECEBEDOR
NF-e	Nº 000.019.804
Série 002	

COMBUSTIVEIS SCARIOT III LTDA

AV ANTONIO NICO FAVERO, 622 - CENTRO - VIDEIRA - SC -

CEP: 89560-204
Fone: (49)3566-1363
xpert v6.0 - xpert.com.br

DANFE
Documento Auxiliar da
Nota Fiscal Eletrônica

0 - ENTRADA
1 - SAÍDA

Nº 000.019.804

SÉRIE 002

FOLHA 1/2



CHAVE DE ACESSO

4222 1102 7280 4900 0190 5500 2000 0198 0412 6890 9101

Consulta de autenticidade no portal nacional da NF-e
www.nfe.fazenda.gov.br/portal ou no site da Sefaz autorizadora

PROTÓCOLO DE AUTORIZAÇÃO DE USO

342220229566747

INSCRIÇÃO ESTADUAL

253718490

DESTINATÁRIO / REMETENTE

APAE DE VIDEIRA

RUA BRASIL CORREA, 620

MUNICÍPIO

VIDEIRA

CÁLCULO DO IMPOSTO

E DE CÁLCULO DO ICMS

VALOR DO ICMS

0,00

VALOR DO FRETE

0,00

TRANSPORTADOR / VOLUMES TRANSPORTADOS

NOME / RAZÃO SOCIAL

ENDEREÇO

FRETE POR CONTA

9 - SEM FRETE

CODIGO ANTI

PLACA DO VEICULO

UF

UF

INSCRIÇÃO ESTADUAL

INSCRIÇÃO ESTADUAL

UF

UF

INSCRIÇÃO ESTADUAL

UF

INSCRIÇÃO ESTADUAL

UF

INSCRIÇÃO ESTADUAL

UF

INSCRIÇÃO ESTADUAL

UF

INSCRIÇÃO ESTADUAL

UF

INSCRIÇÃO ESTADUAL

UF

INSCRIÇÃO ESTADUAL

UF

INSCRIÇÃO ESTADUAL

UF

INSCRIÇÃO ESTADUAL

UF

INSCRIÇÃO ESTADUAL

UF

INSCRIÇÃO ESTADUAL

UF

INSCRIÇÃO ESTADUAL

UF

INSCRIÇÃO ESTADUAL

UF

INSCRIÇÃO ESTADUAL

UF

INSCRIÇÃO ESTADUAL

UF

INSCRIÇÃO ESTADUAL

UF

INSCRIÇÃO ESTADUAL

UF

INSCRIÇÃO ESTADUAL

UF

INSCRIÇÃO ESTADUAL

UF

INSCRIÇÃO ESTADUAL

UF

INSCRIÇÃO ESTADUAL

UF

INSCRIÇÃO ESTADUAL

UF

INSCRIÇÃO ESTADUAL

UF

DADOS ADICIONAIS

INFORMAÇÕES COMPLEMENTARES

Nota Retenente ao Cupom Fiscal: 516986

Trb. Aprox: R\$: 0,00 (Fed), R\$: 42,00 (Est), R\$: 0,00 (Mun) - Fonte: IBPT/empre - 316342

Convenio de ICMS 69/02 - Art. 230 do Regulamento de ICMS - Decreto 5141/2001.

MD-5: ASD38A1758699BA0564940C6CA1EFD

PLACA: M1Z3232 KM: 0 VEICULO: PROTA: MEDIA: 0

FORMA PAGAMENTO: PRAZOREQUISICAO: <REQUISICAOVENDAPRAZO>

OBS COMPROVANTE: Dados bancarios para deposito -

Agencia 0403-0

Conta 10776-X

Combustiveis Scarlot III

RESERVADO AO FISCO

Fis.: 34

DATA E HORA DA IMPRESSÃO: 04/11/2022 10:23:27

(01993-2022 xpert v6.0 - xpert.com.br





DATA E HORA DA IMPRESSÃO: 04/11/2022 10:23:40

COMBUSTIVEIS SCARIOT III LTDA AV ANTONIO NICO FAVERO, 622 - CENTRO - VIDEIRA - SC - CEP: 89560-204 Fone: (49)3566-1363 xpert v6.0 - xpert.com.br		Documento Auxiliar da Nota Fiscal Eletrônica DANFE 0 - ENTRADA I - SAÍDA 1	
CHAVE DE ACESSO 4222 1102 7280 4900 0190 5500 2000 0198 0412 6890 9101		Consulte de autenticidade no portal nacional da NF-e www.nfe.fazenda.gov.br/portal ou no site da Sefaz autorizadora	
NATUREZA DA OPERAÇÃO Prestacao Registrada em ECF		INSCRIÇÃO ESTADUAL 253718490	
CONTINUAÇÃO DAS INFORMAÇÕES COMPLEMENTARES REQUISIÇÃO: 818 APAE DE VIDEIRA MOTORISTA: ECF: 2D nro: 004-516986		INSCRIÇÃO ESTADUAL DO SUBSTITUTO TRIBUTÁRIO 02.728.049/0001-90 CNPJ	
PROTOCOLO DE AUTORIZAÇÃO DE USO 342220229566747			





Chave de Acesso	42-2211-02.728.049/0001-90-55-002-000.019.804-126.890.910-1
Número NF-e	19804
Versão	4.00

Modelo	55	Série	2	Número	19804	Data de Emissão	04/11/2022 10:23:24-03:00	Data/Hora de Saída ou da Entrada	04/11/2022 10:23:27-03:00	Valor Total da Nota Fiscal	245,62
--------	----	-------	---	--------	-------	-----------------	---------------------------	----------------------------------	---------------------------	----------------------------	--------

Emitente

CNPJ	02.728.049/0001-90	Nome / Razão Social	COMBUSTIVEIS SCARIOT III LTDA	Inscrição Estadual	253718490	UF	SC
------	--------------------	---------------------	-------------------------------	--------------------	-----------	----	----

Destinatário

CNPJ	82.829.284/0001-98	Nome / Razão Social	APAE DE VIDEIRA	Inscrição Estadual		UF	SC
Destino da operação	1 - Operação Interna	Consumidor final	Consumidor final	Presença do Comprador	1 - Operação presencial		

Emissão

Processo	0 - com aplicativo do Contribuinte	Versão do Processo	6.0.0.0	Tipo de Emissão	1 - Normal	Finalidade	1 - Normal
Natureza da Operação	1 - Saída	Tipo da Operação	Forma de Pagamento	Digest Value da NF-e	rwiEGfSxpHqdwuQuwhgRBIBTVNs=		
Prestacao Registrada em ECF	1 - Saída						

Situação Atual: AUTORIZADA (Ambiente de autorização: produção)

Eventos da NF-e	Protocolo	342220229566747	Data Autorização	04/11/2022 às 10:23:26-03:00	Data Inclusão AN	04/11/2022 às 10:24:38
-----------------	-----------	-----------------	------------------	------------------------------	------------------	------------------------





Transações Pendentes

G336041327199649024
04/11/2022 13:31:45

Transferência entre contas diversas

Debitado

Nome: APAE ASSOCIAÇÃO DOS PAIS
 Agência: 403-0
 Conta corrente: 30216-3

Creditado

Nome: COMB SCARIOT 3 LTDA
 Agência: 403-0
 Conta corrente: 10776-X

Valor: 245,62
 Destinação: 0

Data

Nesta data

Assinada por

JD569505 IVONETE APARECIDA PAGLIARINI ZANI

Transação efetuada com sucesso.

04/11/2022 13:31:45

04/11/2022 13:04:15

Transação efetuada com sucesso por: JD569506 SHIRLEI Z SPOLTI.

Parte de combustível para o dólto M573232 que realiza
 e transporte de usuários / reduções para atividades entre
 curvadoras, mistos de nichos, serviços, busseiros, com -
 pros, etc.





REPÚBLICA FEDERATIVA DO BRASIL
MINISTÉRIO DAS CIDADES

DENATRAN

CONTRAN

DETRAN - SC
CERTIFICADO DE REGISTRO E LICENCIAMENTO DE VEÍCULO
 Nº **011740777470**
 ASSOCIACAO DE PAIS E AMIGOS DOS EXCEPCIONAIS APAE

VIA 1
 COD. RENAVAM 459469576
 R.N.T.R.C. *****
 EXERCÍCIO 2015

PLACA ANT./UF 02.829.284/0001-99
 CPF/CNPJ
 PLACA MJ3232

NFISCAL 9BD11970701092565
 CLASSE
 COMBUSTÍVEL ALCO/GASOL

MARCA/MODELO FIAT/DOBL0 ATTRACTIV 1.4
 ANO FAB 2012 ANO MOD 2012
 CAP/POT/OIL 7P/B60V
 CATEGORIA PARTID
 COR PREDOMINANTE BRANCA

COTA ÚNICA ISENTO
 VENC. COTA ÚNICA
 FAIXA IPVA PARCELAMENTO / COTAS
 VENC. / GOTAS

PRÊMIO TARIFÁRIO (R\$)
 IOF (R\$)
 PRÊMIO TOTAL (R\$)
 DATA DE PAGAMENTO

SEM RESTRIÇÕES/Nº MOT 310A20110029852
 OBSERVAÇÕES
 LOCAL Videira/SC
 DATA 13/03/2015

SEGURO OBRIGATORIO DE DANOS PESSOAIS CAUSADOS POR VEÍCULOS AUTOMOTORES DE VIA TERRESTRE OU POR SUA CARGA A PESSOAS TRANSPORTADAS OU NÃO - SEGURO DPVAT
SC Nº 011740777470 BILHETE DE SEGURO DPVAT

ESTE É O SEU BILHETE DO SEGURO DPVAT PARA MAIS INFORMAÇÕES, LEIA NO VERSO AS CONDIÇÕES GERAIS DE COBERTURA
www.dpvatsegurodostransito.com.br
SAC DPVAT 0800 022 1204

VIA 1
 RENAVAM 459469576
 ANO FAB 2012
 ANO MOD 2012
 CPF/CNPJ 02.829.284/0001-99
 PLACA MJ3232
 EXERCÍCIO 2015
 DATA EMISSÃO 13/03/2015

MARCA/MODELO FIAT/DOBL0 ATTRACTIV 1.4
 Nº CHASSI 9BD11970701092565
 COTA ÚNICA 1

PRÊMIO TARIFÁRIO
 DENATRAN (R\$)
 CUSTO DO SEGURO (R\$)
 CUSTO DO BILHETE (R\$)
 IOF (R\$)
 TOTAL A SER PAGO PELO SEGURO (R\$)

PAGAMENTO PARCELADO
 DATA DE QUITAÇÃO
SEGUROADORA LÍDER - DPVAT
 CNPJ 09.248.603/0001-04
www.seguradoralider.com.br

RECEBEMOS DE RONALDO PISCINAS LTDA OS PRODUTOS / SERVIÇOS CONSTANTES DA NOTA FISCAL INDICADO AO LADO
 EMISSÃO: 09/11/2022 - DEST. / REM.: ASSOCIAÇÃO DE PAIS E AMIGOS DOS EXCEPCIONAIS - VALOR TOTAL: R\$ 1.400,00
 DATA DE RECEBIMENTO IDENTIFICAÇÃO DO RECEBEDOR

NF-e
 Nº 00000455
 SÉRIE 001

IDENTIFICAÇÃO DO EMITENTE
RONALDO PISCINAS LTDA
 R CACADOR, 314 ***** - PANAZZOLO -
 CEP:89566-006 - VIDEIRA - SC
 TEL: (49)178-9317
 ronaldopiscinas@yahoo.com
RONALDO PISCINAS

DOCUMENTO AUXILIAR DA
 NOTA FISCAL ELETRÔNICA
DANFE
 0 - ENTRADA
 1 - SAÍDA
 Nº 00000455 Fl. 1 / 1
 SÉRIE 001

CHAVE DE ACESSO
 4222 1115 1471 9100 1000 0004 5512 0829 3433
 Consulta de autenticidade no portal nacional da NF-e
 www.nfe.fazenda.gov.br/portal
 ou no site da Setax Autorizadora
 PROTOCOLO DE AUTORIZAÇÃO DE USO

NATUREZA DE OPERAÇÃO
VENDA USUÁRIO FINAL
 INSCRIÇÃO ESTADUAL
 256656886
 INSCRIÇÃO ESTADUAL DO SUBST. TRIB.
 15.147.191/0001-96
 CNPJ / CPF

DESTINATÁRIO / REMETENTE
 ASSOCIAÇÃO DE PAIS E AMIGOS DOS EXCEPCIONAIS
 ENDEREÇO
 RUA BRASIL CORREA, 620 4219309
 MUNICÍPIO
 FARROUPILHA
 UF
 SC
 CEP
 89560-510
 DATA SAÍDA / ENTRADA
 09/11/2022
 FONE / FAX
 INSCRIÇÃO ESTADUAL
 89560-510
 HORA DA SAÍDA
 14:08:34
 DATA DA EMISSÃO
 09/11/2022
 CNPJ / CPF
 82.829.284/0001-98

CÁLCULO DO IMPOSTO
 VALOR DO ICMS
 0,00
 VALOR DO ICMS
 0,00
 BASE CALC. ICMS SUBST.
 0,00
 VALOR DO ICMS SUBST.
 0,00
 VALOR APROX. DOS TRIBUTOS
 431,55
 VALOR TOTAL DOS PRODUTOS
 1.500,00
 VALOR DO FRETE
 0,00
 VALOR DO SEGURO
 0,00
 DESCONTO
 100,00
 OUTRAS DESP. ACESS.
 0,00
 VALOR DO IPI
 0,00
 VALOR TOTAL DA NOTA
 1.400,00

RAZÃO SOCIAL
 9 - SEM FRETE
 FRETE POR CONTA
 CÓDIGO ANTT
 PLACA DO VEÍCULO
 UF
 CNPJ / CPF
 ENDEREÇO
 MUNICÍPIO
 UF
 INSCRIÇÃO ESTADUAL
 QUANTIDADE
 ESPÉCIE
 MARCA
 NUMERAÇÃO
 PESO BRUTO
 PESO LÍQUIDO

CÓDIGO DO PROD. / SERV.	DESCRIÇÃO DO PRODUTO / SERVIÇO	NCM / SH	CSOSN	CFOP	UNID.	QUANT.	VALOR UNITÁRIO	VALOR TOTAL	DESCONTO	BASIS	CALC ICMS	VALOR	ICMS IPI	ALÍQUOTAS
179	CAPA TÊRMICA BLUE FORMAS DAQUA	39211100	0102	5102	M2	50,00	30,00	1.500,00	100,00	0,00	0,00	0,00	0,00	0,00

RESERVADO AO FISCO

INFORMAÇÕES COMPLEMENTARES

DADOS ADICIONAIS

MDS : C212618357429D0628DA57D8957DAB5C
 DOCUMENTO EMITIDO POR ME OU EPP OPTANTE PELO SIMPLES NACIONAL.
 NÃO GERA DIREITO A CRÉDITO FISCAL DE IPI
 TERMO DE COLABORAÇÃO 001/2018
 BANCO SICCOB CC13.675-1 AG 3037
 Valor aproximado dos impostos por estera: FED.: 164,78 Est.: 238,00 Mun.: 0,00





Chave de Acesso	42-2211-15.147.191/0001-96-55-001-000.000.455-120.829.343-3
Número NF-e	455
Versão	4.00

Dados da NF-e

Modelo	55	Série	1	Número	455	Data de Emissão	09/11/2022 14:08:34-03:00	Data/Hora de Saída ou da Entrada	09/11/2022 14:08:34-03:00	Valor Total da Nota Fiscal	1.400,00
--------	----	-------	---	--------	-----	-----------------	---------------------------	----------------------------------	---------------------------	----------------------------	----------

Emitente

Nome / Razão Social	RONALDO PISCINAS LTDA	Inscrição Estadual	256656886	UF	SC
Nome / Razão Social	ASSOCIACAO DE PAIS E AMIGOS DOS EXCEPCIONAIS	Inscrição Estadual		UF	SC

Destinatário

Nome / Razão Social	ASSOCIACAO DE PAIS E AMIGOS DOS EXCEPCIONAIS	Inscrição Estadual		UF	SC
Destino da operação	Consumidor final	Consumidor final	1 - Operação Interna	1 - Consumidor final	1 - Operação presencial

Emissão

Processo	0 - com aplicativo do Contribuinte	Versão do Processo	SGMaster22	Tipo de Emissão	1 - Normal	Finalidade	1 - Normal
Natureza da Operação	VENDA USUARIO FINAL	Tipo da Operação	1 - Saída	Forma de Pagamento	Digest Value da NF-e	ZgSUB5jNYmHZK4vCCk+Jhfc2sk=	

Situação Atual: AUTORIZADA (Ambiente de autorização: produção)

Eventos da NF-e	Protocolo	342220233669250	Data Autorização	09/11/2022 às 14:14:12-03:00	Data Inclusão AN	09/11/2022 às 14:15:23
-----------------	-----------	-----------------	------------------	------------------------------	------------------	------------------------





Transações Pendentes

G333091549443269020 09/11/2022 16:03:06

DOC ou TED Eletrônico

Debitado	403-0	30216-3	APAE ASSOCIACAO DOS PAIS
Agência			
Conta corrente			

Creditado	756	BANCO SICOOB S.A.	
Agência (sem DV)	3037	SICOOB/SC VIDEIRA	
Conta corrente (com DV)	136751		
CNPJ	15.147.191/0001-96		
Nome favorecido	RONALDO PISCINAS LTDA		
Finalidade	PAGAMENTO FORNECEDORES		
Número documento	110.901		
Valor	1.400,00		
Destinação	0		
Data transferência	09/11/2022		
"C" - CPF/CNPJ			
diferente			
Autenticação SISBB	ADD691C65251B6E6		

Assinada por	JD569506 SHIRLEI Z SPOLTI	09/11/2022 15:35:41
	JD569505 IVONETE APARECIDA PAGLIARINI ZANI	09/11/2022 16:03:06

Transação efetuada com sucesso.

Transação efetuada com sucesso por: JD569505 IVONETE APARECIDA PAGLIARINI ZANI.

Substituição da capa da piscina térmica que estava retida toda pela tempo de uso e pela produtos de manutenção da piscina. A capa térmica tem por objetivo proteger e manter a temperatura da água, facilita a limpeza, reduz o consumo de água e auxilia no manuseio geral. No piscine as mesmas atividades de manutenção de substituição e hidrotrope, hidrogemática, acessórios e suportes para fixação, redução física e química.



Val. Aprox. Tributos R\$ 90,10. Estadual R\$ 37,57(14,48%);Federal R\$ 52,53(20,25%); Fonte: IBPT.

Fig.: 42
APAE - VEIDEIRA

RESERVADO AO FISCO
TERMO DE COLABORAÇÃO Nº 01/2018
BANCO 756 - SICCOB
AGÊNCIA 3326 - SICCOB ADVOCACIA
CONTA - 85.224-4

INFORMAÇÕES COMPLEMENTARES
Aos clientes sem e-mail, os xml estarão disponibilizados sempre que solicitados
COD./NOME FANTASIA: 000091 - APAE;Exclusão do ICMS da BC de PIS/Pasep e Cofins conforme Despacho PGN nº 246 (DOU 26.05.2021), Portaria Conjunta PGN/RFB nº 01/2014 e atualização Guia Prático da EFD Contribuintes, versão 1.35 publicada em 24.06.2021.

DADOS ADICIONAIS

CODIGO	DESCRIÇÃO DO PRODUTO/SERVIÇO	NCM/SH	% MVA	ST	CSOSN	GRUP	UNID	QUANT.	VALOR	VALOR	VALOR	VALOR	VALOR	VALOR	VALOR	VALOR	VALOR	ALÍQUOTA %
									DESC.	TOTAL	ICMS	ICMS	ICMS	ICMS	ICMS	ICMS	ICMS	ICMS
3684	PASTA SUSPENSÃO ELÁSTICO-DAC	48209000	0,00	0102	5102	UN	10,0000	9,0000	10,0000	0,00	90,0000	0,00	0,00	0,00	0,00	0,00	0,00	0,00
38	FIO DE NYLON 0,50 MM	54041990	0,00	0102	5102	RL	13,5000	13,5000	13,5000	0,00	13,5000	0,00	0,00	0,00	0,00	0,00	0,00	0,00
5526	TESOURA ESCOLAR - ACRILEX	82130000	0,00	0102	5102	UN	8,0000	8,0000	8,0000	0,00	48,0000	0,00	0,00	0,00	0,00	0,00	0,00	0,00
830	CANETA MARCA TEXTO - PILOT	96082000	0,00	0102	5102	UN	4,0000	3,8000	3,8000	0,00	15,2000	0,00	0,00	0,00	0,00	0,00	0,00	0,00
7891153067698	TINTA SPRAY DECOR PAINT 150 ML OURO - ACRILEX	32082019	0,00	0102	5102	TB	1,0000	27,5000	27,5000	0,00	27,5000	0,00	0,00	0,00	0,00	0,00	0,00	0,00
7891153067711	TINTA SPRAY DECOR PAINT 150 ML PRATA - ACRILEX	32082019	0,00	0102	5102	TB	1,0000	27,5000	27,5000	0,00	27,5000	0,00	0,00	0,00	0,00	0,00	0,00	0,00
2558	LACA EMBORRACHADA EM E.V.A. LISO	39211900	0,00	0102	5102	FL	4,0000	3,5000	3,5000	0,00	14,0000	0,00	0,00	0,00	0,00	0,00	0,00	0,00
3604	TINTA PVA PARA ARTESANATO 37 ML - ACRILEX	32131000	0,00	0102	5102	UN	6,0000	3,9500	3,9500	0,00	23,7000	0,00	0,00	0,00	0,00	0,00	0,00	0,00

DADOS DOS PRODUTOS / SERVIÇOS

QUANTIDADE	32	ESPECIE		MARCA		NÚMERO	0	PESO BRUTO	0,000	PESO LÍQUIDO	0,000
ENDEREÇO	MUNICÍPIO										
NOME/RAZÃO SOCIAL	9 - SEM FRETE										
PLACA DO VEÍCULO	UF	CNPJ/CPF									

TRANSPORTADOR/VOLUMES TRANSPORTADOS

VALOR DO FRETE	0,00	VALOR DO SEGURO	0,00	TOTAL	0,00	VALOR DE DESCONTO	0,00	OUTRAS DESP.	0,00	VALOR DO IPI	0,00	VALOR TOTAL DA NOTA	259,40
BASE DE CÁLCULO DE ICMS	0,00	VALOR DO ICMS	0,00	BASE CÁLC. ICMS SUBST.	0,00	VALOR ICMS SUBST.	0,00	VALOR TOTAL DOS PRODUTOS	259,40				

VALORES TOTAIS

NÚMERO	1590	VALOR ORIGINAL	259,40	VALOR DESCONTO	0,00	VALOR RECEBIDO DE ENTRADA	259,40
--------	------	----------------	--------	----------------	------	---------------------------	--------

FATURA/DUPLICATA

MUNICÍPIO	VEIDEIRA	UF	SC	FONE	35660742
ENDEREÇO	RUA BRASIL CORREA 620 FARROUPILHA				
CEP	89560-510	DATA DA SAÍDA	10/11/2022		
NOME/RAZÃO SOCIAL	APAE - ASSOCIAÇÃO DE PAIS E AMIGOS DOS EXCEPCIONAIS	CNPJ	82.829.284/0001-98		
DATA EMISSÃO	10/11/2022				

DESTINATÁRIO/REMENTENTE

INSCRIÇÃO ESTADUAL	250135914	INSCRIÇÃO ESTADUAL DO SUBST. TRIBUTÁRIO		CNPJ	85.224.459/0001-21
--------------------	-----------	---	--	------	--------------------

VENDA DE MERCADORIA

NATUREZA DA OPERAÇÃO	VENDA DE MERCADORIA				
PROTÓTIPO DE AUTORIZAÇÃO DE USO	342220234641744 10/11/2022 11:41:20				
CONSULTA DE AUTENTICIDADE	www.nfe.fazenda.gov.br/portal ou no site da Setax Autorizadora				
CHAVE DE ACESSO	4222 1185 2244 5900 0121 5500 1000 0015 9019 6758 9120				
IDENTIFICAÇÃO DO EMITENTE	 AV DOM PEDRO II 203, CENTRO - CEP 89560-210 VEIDEIRA - SC FONE: 4935661136 EMAIL: morecia@fotomatto.com.br				
DOCUMENTO AUXILIAR DA NOTA FISCAL ELETRÔNICA	DANFE 0 - ENTRADA 1 - SAÍDA N.º 000.001.590 SÉRIE 01 FOLHA 1/1				

DATA DE RECEBIMENTO

IDENTIFICAÇÃO E ASSINATURA DO RECEBEDOR					
DATA DE RECEBIMENTO	10/11/2022 Destrem: APAE - ASSOCIAÇÃO DE PAIS E AMIGOS DOS EXCEPCIONAIS Total R\$: 259,40				
NF-e	SÉRIE: 01				

Emissão:

NF-e
SÉRIE: 01





Chave de Acesso	42-2211-85-224.459/0001-21-55-001-000.001.590-196.758.912-0
Número NF-e	1590
Versão	4.00

Dados da NF-e

Modelo	55	Serie	1	Número	1590	Data de Emissão	10/11/2022 00:00:00-03:00	Data/Hora de Saída ou de Entrada	10/11/2022 00:00:00-03:00	Valor Total da Nota Fiscal	259,40
--------	----	-------	---	--------	------	-----------------	---------------------------	----------------------------------	---------------------------	----------------------------	--------

Emitente

CNPJ	85.224.459/0001-21	Nome / Razão Social	MORO E CIA LTDA	Inscrição Estadual	250135914	UF	SC
------	--------------------	---------------------	-----------------	--------------------	-----------	----	----

Destinatário

CNPJ	82.829.284/0001-98	Nome / Razão Social	APAE - ASSOCIACAO DE PAIS E AMIGOS DOS EXCEPCIONAIS	Inscrição Estadual		UF	SC
Destino da operação	Consumidor final	Presença do Comprador	0 - Não se aplica				
1 - Operação Interna	0 - Normal						

Emissão

Processo	0 - com aplicativo do Contribuinte	Versão do Processo	4.0.0	Tipo de Emissão	1 - Normal	Finalidade	1 - Normal
Natureza da Operação	VENDA DE MERCADORIA	Tipo da Operação	1 - Saída	Forma de Pagamento		Digest Value da NF-e	EgczSYf8XdlyXcvJezniru1oByc=

Situação Atual: AUTORIZADA (Ambiente de autorização: produção)

Eventos da NF-e	Protocolo	342220234641744	Data Autorização	10/11/2022 às 11:41:20-03:00	Data Inclusão AN	10/11/2022 às 11:42:32
-----------------	-----------	-----------------	------------------	------------------------------	------------------	------------------------



RELATÓRIO PARCIAL DE EXECUÇÃO DO OBJETO TERMO DE COLABORAÇÃO Nº 01/2018

PREFEITURA MUNICIPAL DE IOMERÊ

02 – EXERCÍCIO 2022	01 – NOME DA ENTIDADE CONVENIENTE: ASSOCIAÇÃO DE PAIS E AMIGOS DOS EXCEPCIONAIS - APAE
05 – UF SC	03 – CNPJ 82.829.284/0001-98 04 – INSTRUMENTO N.º TERMO DE COLABORAÇÃO Nº 01/2018- TA21/056

06 – TIPO DA PRESTAÇÃO DE CONTAS	06.1 PERÍODO DE EXECUÇÃO DO INSTRUMENTO: 01/09/ A 14/11/2022
----------------------------------	--

07. RELATÓRIO DE EXECUÇÃO DO OBJETO:

7.1. AÇÕES/METAS PROGRAMADAS:

Na data de 07/10/2022 recebemos da Prefeitura Municipal de Iomerê o valor de R\$ 7.044,00 (Sete mil e quarenta e quatro reais), através do Termo de Colaboração 01/2018 – TA 21/056, empenho nº 55/2022, neste período atendemos diariamente o total de 233 usuários/educandos matriculados, destes 05 provenientes do município de Iomerê, em que os valores foram investidos conforme as ações e metas programadas:

- **Atendimento nos Programas e Projetos Educacionais, Culturais e Esportivos:** Estimulação precoce, Atendimento Educacional Especializado/AEE, Serviço Pedagógico Específico/SPE, Serviço de Atendimento Específico/SAE, Programa de Atividades Laborativas/PROAL, Serviço de Convivência, Transtorno do Espectro Autista/TEA, Artes, Educação Física, Informática Educativa, musicoterapia, envolvendo todos os projetos e programas descritos no plano de trabalho;
- **Atendimento nos Serviços, Programas e Projetos de Saúde:** contemplando os Projetos; Nutrição, Culinária Adaptada, Recusa e Seletiva Alimentar, Hidroterapia, Hidroginástica, Audiometria e Processamento auditivo, Equoterapia, Saúde Bucal, Oficina de Ortese, Ginástica Laboral, Academia ao Ar Livre, Prevenir: Prevenção semeadando esta ideia. Oferecemos serviços de atendimento técnico especializado nas áreas de fonoaudiologia, psicologia, fisioterapia, terapia ocupacional, serviço social, médico e odontológico (em parceria com a Prefeitura Municipal de Videira), conforme a necessidade e particularidade de cada usuário/educando. A equipe técnica realiza visitas domiciliares, acompanhamentos, encaminhamentos e quando necessário atendimentos a domicílio;
- **Atendimento na área educacional:** Compreendendo todos os projetos, programas e serviços atendemos diariamente os usuários/educandos e seus familiares, onde todos participam das

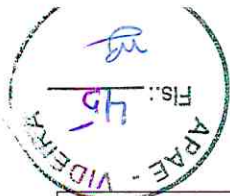



ASSOCIAÇÃO DE PAIS E AMIGOS DOS EXCEPCIONAIS DE VIDEIRA

CNPJ Nº 82.829.284/0001-98

Rua Brasil Correa, 620 – Fone: (049) 3566-0742

89.560-510 – Videira- Santa Catarina

apaevideira@formatto.com.br

- ▶ atividades em grupos, eventos na entidade e fora dela; teatro, dança, esporte coletivo, festividades, comemorações, entre outros, mas ainda assim continuamos seguindo o protocolo estabelecido pelo PlanCon-Edu/Covid-19, para maior segurança de todos, fazendo uso do álcool em gel e/ou álcool 70% e quando necessário de máscaras;
- ▶ **Atendimento na área de Assistência Social:** Na área social são desenvolvidos alguns tipos de programas específicos, atendendo a todos os usuários/educandos e seus familiares: Programa e Projetos: Vivência do Grupo Enquanto Meio De Participação Social, Show de Calouros/Oficinas Sensoriais, Arte Especial, Empregabilidade da Pessoa Com Deficiência Intelectual, Programa de Educação Profissional, Atenção Psicossocial à Família, Grupo de Autoconhecimento e Grupo de Auto Defensores, também são realizados atendimentos de acolhimento, entrevista inicial, orientação, acompanhamentos, encaminhamentos e anamnese;
- ▶ **Materiais didático pedagógico, esportivo, expediente, eventos, recreação, culturais,...** são trabalhadas durante todo ano letivo e também pela equipe técnica diversos tipos de atividades educacionais, artesanais, esportivas, teatro, dança, técnicas terapêuticas, entre muitas outras, sendo necessário aquisição de matéria prima para a preparação e confecção dos materiais utilizados;
- ▶ **Serviços de Manutenção e pagamentos de terceiros:** A conservação do patrimônio é primordial; uma entidade devidamente conservada, com instalações bem cuidadas e toda a infraestrutura funcionando adequadamente são premissas fundamentais para que haja bons índices de satisfação e trabalho. Também e principalmente garantir a segurança para os usuários/educandos, funcionários e demais pessoas que aqui frequentam. Além de realizar reformas e ampliações que se fazem necessárias com o passar do tempo para manter a qualidade nos atendimentos e o bem-estar dos usuários/educandos;
- ▶ **Materiais para reposição, consertos, reformas e de consumo em geral:** diversos materiais de reposição, materiais de limpeza, higiene e desinfecção, substituição e/ou consertos de peças, equipamentos, etc e quando necessário, reforma de móveis e de ambientes em geral.

7.2. AÇÕES EXECUTADAS E BENEFÍCIOS ALCANÇADOS:

- ▶ **Pagamento de terceiros:** Pagamento da lona luminosa e serviços de manutenção e restauração de placa indicativa da entidade, destacando sua identidade visual, facilitando a localização para os usuários/educandos, familiares e comunidade em geral que necessitam dos serviços oferecidos. Esta lona é um tipo de material que transcrito que pode ter uma arte impressa, instalada na frente de uma estrutura metálica. Serviços elétricos e hidráulicos para manutenção geral, objetivando manter e aumentar a vida útil dos imóveis e equipamentos, reduzindo custos no orçamento, evitando problemas maiores, proporcionando assim melhor aplicação do dinheiro público e principalmente porque as manutenções evitam problemas emergenciais e detectam eventuais sintomas de desgastes que possam colocar em risco a segurança dos usuários/educandos e de todos os projetos, programas e atividades programadas. Destacamos também que um ambiente propício e seguro é direito de todos aqueles que frequentam a entidade. NFS 6294386/100/8349;

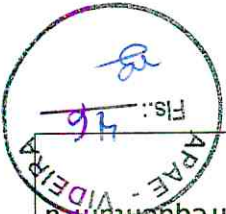



➤ **Materiais Didático pedagógico, de artesanato, expediente e consumo gerais:** substituição de

materiais e utensílios para cozinha e para salas de atendimento. As caixas organizadoras são práticas, uteis e funcionais, perfeitas para guardar cada coisa no devido lugar. Além de deixar as salas organizadas, facilita as atividades com os usuários/educandos, pois as professoras e técnicos deixam expostos somente aquilo que vão utilizar em determinada atividade, deixando os demais materiais fora do alcance, potencializando a concentração dos mesmos no momento do atendimento. Os materiais de cozinha como jarra são utilizadas para servir o suco e água durante os lanches e refeições e o lixeiro auxilia na organização do ambiente, armazenando adequadamente os resíduos alimentares, além de estar trabalhando as práticas de vida diária com os usuários/educandos. Aquisição de chinelo havaianas para os usuários/educandos que realizam atividades de habilitação, hidroterapia e hidroginástica na piscina térmica, com a finalidade de proteger os pés da umidade, proporcionando maior firmeza e estabilidade, evitando escorregar durante o banho e o trajeto dos banheiros para piscina e vice-versa, proporcionando segurança e conforto. Pagamentos de materiais de expediente, pedagógicos e para artesanato, utilizado para e com todos os usuários/educandos, em especial com as turmas das oficinas – PROAL – Programa de Atividades Laborais e SAE – Serviço de Atendimento específico. Essas turmas atendem jovens e adultos sem perspectiva de encaminhamento ao mercado de trabalho ou inserção em programas de qualificação profissional e que possuem funcionalidade para desenvolver uma atividade laboral, objetivando sua integração social por meio de atividades de adaptação e capacitação, e nestes últimos dois meses do ano estão confeccionando artesanatos natalinos, Nfs 838/843/1590;

➤ **Manutenção da piscina térmica:** Aquisição de produtos para manutenção, limpeza e higienização da água da piscina térmica, onde são realizadas diversas atividades de habilitação e reabilitação; hidroterapia, treinos de natação, hidroginástica, terapia com cadeirantes e pessoas com mobilidade reduzida,... para tanto temos que realizar manutenção e tratamento diário da água, pois nos meios aquecidos a facilidade de proliferação dos micros organismos é maior, evitando problemas de saúde e transmissão de doenças. Através destas atividades os usuários/educandos recebem vários efeitos terapêuticos, entre eles: diminuição de espasmos e relaxamento muscular, alívio das dores musculares e/ou articulares, fortalecimento e aumento da resistência muscular, melhoria circulatória e na elasticidade da pele, melhoria no equilíbrio estático e dinâmico, relaxamento, melhoria da postura, melhoria da orientação espaço-temporal, etc. Além dos benefícios fisiológicos, psicossociais e cognitivos. Substituição da capa/lona da piscina térmica, pois a antiga acabou deteriorando-se com o tempo de uso e também pelo contato direto com os produtos de manutenção utilizados na água. Esta tem por finalidade proteger e manter a temperatura da água, facilita sua limpeza, reduz a proliferação de algas e auxilia na manutenção geral. NF 453/455;

➤ **Materiais de manutenção, reforma e pequenos reparos:** Aquisição de materiais para substituição de vaso sanitários do banheiro do bloco III, o qual estava quebrado, impossibilitando sua utilização. É muito importante que o espaço da entidade tenha um bom preparo para receber os usuários/educandos e seus familiares, conservando uma estrutura adequada, visando

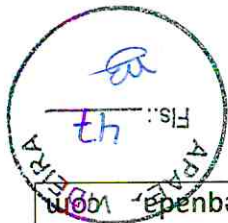

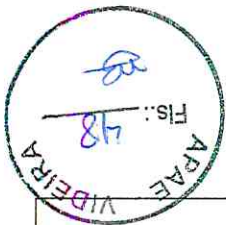

ASSOCIAÇÃO DE PAIS E AMIGOS DOS EXCEPCIONAIS DE VIDEIRA

CNPJ Nº 82.829.284/0001-98

Rua Brasil Correa, 620 – Fone: (049) 3566-0742

89.560-510 – Videira - Santa Catarina

apaevideira@formatto.com.br



as manutenções necessárias para a segurança e bem-estar de todos os envolvidos que frequentam o espaço. Os cuidados com a manutenção preventiva trazem benefícios como: redução de desperdícios, otimização de tempo de serviço, redução nos custos de manutenção, redução do tempo de parada para reparos, aumento da vida útil das peças, maior segurança, entre outros. NF 3339;

➤ **Serviços de Manutenção dos Veículos e Combustível:** Troca de óleo e filtro do veículo dobro, placa QJF 0595, e combustível para a dobro placa MJZ 3232, no transporte dos usuários/educandos para atividades extracurriculares (treinos esportivo no ginásio medalhão no bairro cidade alta e treinos de bocha no pavilhão da igreja do bairro Farroupilha) eventos, passeios, visitas a parques, praças, museus, entre outros, utilizado pela equipe técnica para visitas domiciliares, acompanhamento, entrega de cestas básicas. Pela equipe administrativa para serviços burocráticos, entrega de prestações de contas, compras, bancos, reuniões, etc. NF 2440/19804;

➤ **Despesas com Equoterapia:** Compra de uma tesoura de tosquia, utilizada na tosa dos cavalos que praticam equoterapia, sendo benéfica aos animais pois permite que o calor do corpo seja dissipado, previne doenças como micoses, dermatites, carepas e facilita na percepção de pequenos cortes e arranhões. Além disso, a tosa auxilia na higienização do animal, demonstrando limpeza e melhora na aparência. A equoterapia é um método educacional e terapêutico que utiliza o cavalo numa abordagem totalmente interdisciplinar nas áreas da saúde, educação e usuários/educandos, monitorados por equipe capacitada pela Associação Nacional de equoterapia (ANDE – Brasil). NF 592288.

7.3. IMPACTOS ECONÔMICOS E SOCIAIS/ SUSTENTABILIDADE:

A APAE caracteriza-se por ser uma organização social, cujo objetivo principal é promover a atenção integral à pessoa com deficiência intelectual e múltipla, destacando-se por seu pioneirismo e atuação, estando presente em mais de 2 mil municípios em todo o território nacional. Presta serviços de educação, saúde e assistência social a quem deles necessita, constituindo uma rede de promoção e defesa de direitos dos usuários/educandos e de seus familiares. Dentro das suas capacidades, eles brincam e alguns deles aprendem questões básicas, como ler, escrever, algumas operações de matemática, a interação com o meio ambiente, com seus colegas, comunidade, e principalmente atividades do seu dia a dia, desenvolvendo habilidades que estimulam sua independência. Por meio da sociabilidade, criam laços de amizade e responsabilidades. Seus sonhos e vontades são compartilhados com os colegas, professores, equipe técnica e de apoio, sempre com muito respeito. Para tanto a entidade e seus usuários/educandos contam com o apoio da comunidade em geral seja através do voluntariado, doando seu tempo, atitudes de inclusão e aceitação, ou através de produtos ou suporte financeiro para manutenção, melhorias e ampliações dos serviços oferecidos.



DOGLAS HETZLER MANICA - MEI
NF 100



FABIANE BRANCELIONI
NF 6294386
GIBA ARTE VISUAL
NF8349



PRESTAÇÃO DE CONTAS – EMPENHO Nº 055/2022

7.4 ALGUMAS FOTOS



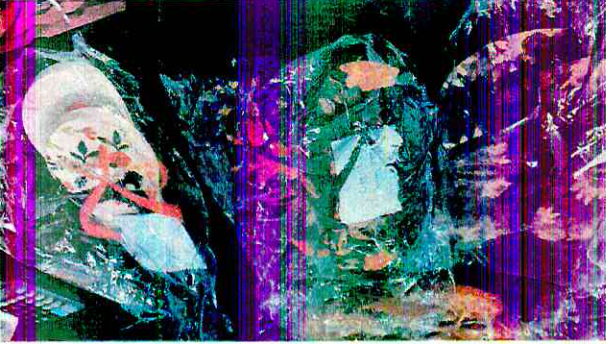

KOISAS DE LOKO LTDA NF 843

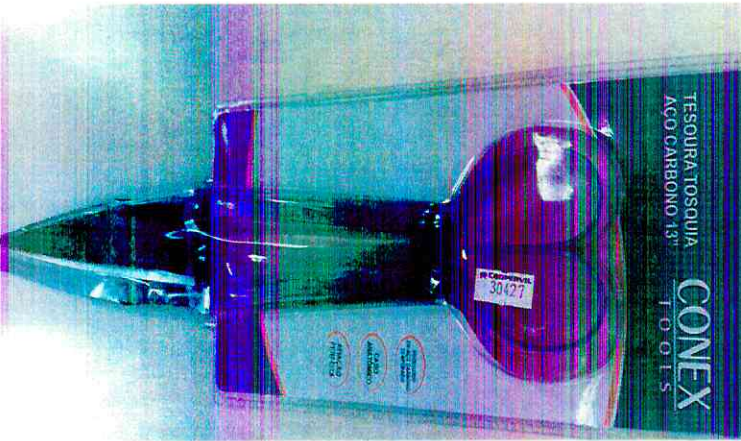

COOPERVIL NF 592288



MUGNOL IND E COM NF 3339

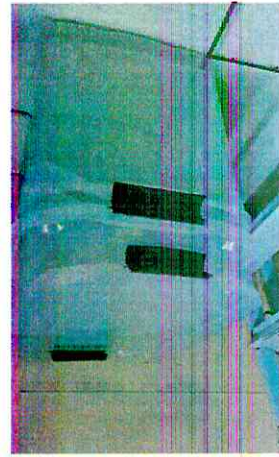

KOISAS DE LOKO LTDA NF 838

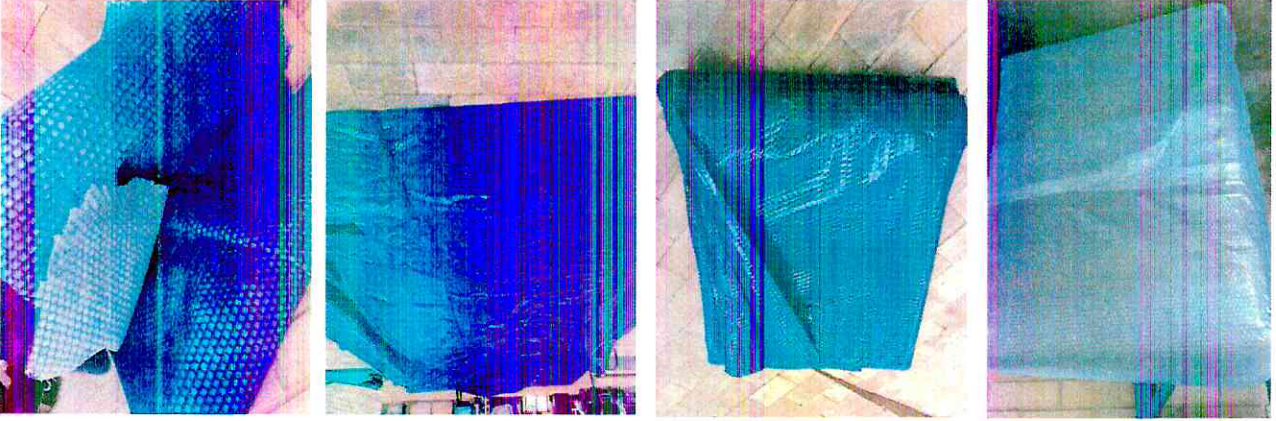

RONALDO PISCINAS LTDA NF 455



RONALDO PISCINAS LTDA
 NF 453





[https://instagram.com/apaevideira?utm_medium=copy link](https://instagram.com/apaevideira?utm_medium=copy_link)

<https://www.facebook.com/profile.php?id=100010750771962>

OBS: Nos sigam nas redes sociais:

ASSINATURA DO DIRIGENTE OU DO REPRESENTANTE LEGAL:

NOME DO DIRIGENTE OU DO REPRESENTANTE LEGAL: IVONETE APARECIDA PAGLIARINI ZANI

APAE - VIDEIRA
 Presidente
 CPF: 893.431.409-59
 Ivonete Ap. Pagliarini Zani

DATA: 06/12/2022

09 - ASSINATURAS:

Neste período atendemos gratuitamente a todos os usuários/educandos e seus familiares que buscaram os serviços oferecidos pela entidade, buscando seu desenvolvimento integral, inclusão social, protagonismo e o exercício de sua cidadania, por meio de plano, programas e projetos desenvolvidos e de caráter continuado, permanente e planejado.

8.3. JUSTIFICATIVA (CASO O OBJETO NÃO TENHA SIDO ATINGIDO NA SUA TOTALIDADE):

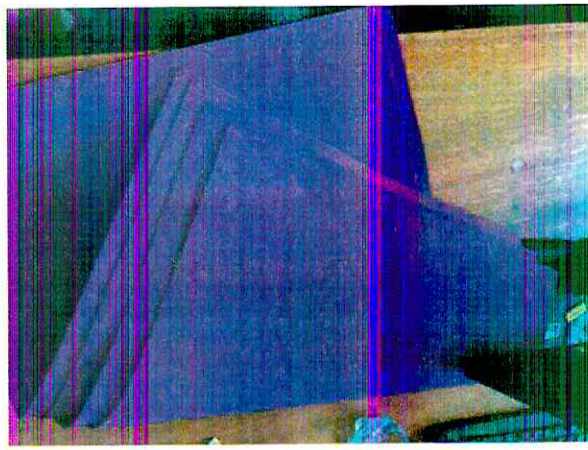

MORO E CIA LTDA NF 1590





Objeto da Parceria:

Concessão de apoio financeiro da administração pública municipal para a execução de projeto que abranja o atendimento de pessoas portadoras de necessidades especiais, para atender ao interesse público do município de Iomerê-SC.

Descrição das atividades e metas estabelecidas:

A Associação de Pais e Amigos dos Excepcionais - APAE utilizou os recursos para aquisição de materiais para equoterapia, troca de óleo e filtro de óleo de veículos, materiais de manutenção, reforma e pequenos reparos, utensílios de cozinha, materiais para aulas de hidroterapia e hidroginástica, produtos para limpeza e manutenção da água da piscina, capa térmica para piscina, combustível, materiais de expediente, pedagógicos e artesanato.

Análise do cumprimento do objeto:

A Associação de Pais e Amigos dos Excepcionais - APAE apresentou a prestação de contas da sétima e oitava e quarta parcelas do ano de 2022, dentro dos prazos estabelecidos e a mesma contempla todas as exigências estabelecidas pela Instrução Normativa nº TC-14/2012, Lei Federal nº 13.019/2014 e Termo de Colaboração nº 001/2018 – TA 21/056.

Data da Transferência	07/10/2022
Valor Transferido	R\$ 7.044,00

Resultados alcançados e benefício social alcançado:

Atendimento de 6 usuários do município de Iomerê, através do atendimento nos programas e projetos educacionais, culturais e esportivos; atendimento nos serviços, programas e projetos de saúde, atendimento na área educacional, atendimento na área de Assistência Social que estimulam os usuários a participarem de diversas atividades laborativas, pedagógicas e de currículo funcional, desenvolvendo a autoconfiança, auto estima, independências pessoais nas atividades de vida diária, socialização e inclusão na sociedade.

Análise dos documentos comprobatórios e das despesas apresentadas:

Face a documentação apresentada pela entidade na prestação de contas financeira, constatou-se que houve regular aplicação do recurso no objeto pactuado, na conformidade da Lei.

É o relatório técnico de monitoramento e avaliação da parceria.

Iomerê, 12 de dezembro de 2022.

Ederson Leobet
Ederson Leobet

Gestor da Parceria

Rua João Rech, 500 – Centro
89.558-000 – Iomerê – SC
Cx. P. 21 Fone: (49)3539-6000



MUNICÍPIO DE IOMERÊ



COMISSÃO DE MONITORAMENTO E AVALIAÇÃO

Homologação do Relatório Técnico de Monitoramento e Avaliação
Termo de Colaboração nº 01/2018 – TA 21/056

A Comissão de Monitoramento e Avaliação declara que realizou a verificação das informações constantes nos relatórios técnicos de monitoramento e avaliação pelo Gestor da Parceria, referente aos repasses para a APAE – Videira, no valor de R\$ 7.044,00 (sete mil e quarenta e quatro reais), através de procedimentos de fiscalização e HOMOLOGA o referido relatório.

Iomerê, 12 de dezembro de 2022.

Membros da Comissão de Monitoramento e Avaliação:

Maura Renata Tragancin Perazzoli
Maura
Controle Interno

Josnei Bavaresco
B
Técnico em Contabilidade

Eliane dos Santos de Souza Andreola
Eliane Andreola
Professor AEE

Rua João Rech, 500 – Centro
89.558-000 – Iomerê – SC
Cx. P. 21 Fone: (49)3539-6000

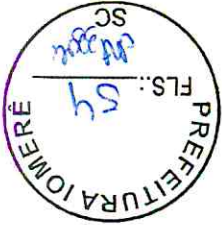

MUNICÍPIO DE IOMERÊ



Parecer Técnico Final da Análise da Prestação de Contas

A Prefeitura Municipal de Iomerê/SC firmou o Termo de Colaboração nº 01/2018 com a Associação de Pais e Amigos dos Excepcionais de Videira – APAE, com o objetivo de concessão de apoio financeiro da administração pública municipal para a execução de projeto que abranja o atendimento de pessoas portadoras de necessidades especiais, para atender ao interesse público do município de Iomerê-SC.

O repasse de duas parcelas foi efetuado no dia 07 de outubro de 2022, no valor de R\$ 7.044,00 (sete mil e quarenta e quatro reais), referente a sétima e oitava parcela do ano de 2022.

Com base no relatório Técnico de Monitoramento e Avaliação da Parceria em análise da eficácia e efetividade do cumprimento do objeto, bem como a análise da documentação constante no processo de prestação de contas, conclui-se pela **REGULARIDADE** da prestação de contas.

É o parecer técnico conclusivo da prestação de contas.

Iomerê, 12 de dezembro de 2022.

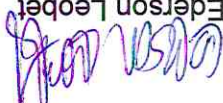
Ederson Leobet
Gestor da Parceria

Rua João Rech, 500 – Centro
89.558-000 – Iomerê – SC
Cx. P. 21 Fone: (49)3539-6000



MUNICÍPIO DE IOMERÊ



PARECER 121/2022

SISTEMA DE CONTROLE INTERNO

Parecer referente prestação de contas do REPASSE realizado conforme Lei 13.019/2014, Termo de Colaboração nº 01/2018, para a Associação de Pais e Amigos dos Excepcionais de Videira APAE CNPJ: 82.829.284/0001-98.

Da análise do processo, constatou-se a presença de todos os elementos necessários para a prestação de contas do repasse acima citado, conforme Lei nº 13.019/2014.

Quanto aos documentos apresentados em anexo a este parecer, entende-se que os mesmos atendem às normas exigidas na Lei supracitada para a aprovação desta prestação de contas.

Sendo assim, considera-se **Regular** a presente prestação de contas, salvo melhor juízo.

Iomerê, 12 de dezembro de 2022.

MAURA RENATA TRAGANCIN PERAZZOLI

Controladora Interna

EDERSON LOBET

Sec. de Educação, Cultura, Esportes e Turismo

LUCI PERETTI

Prefeita Municipal

Rua João Rech, 500 - Centro
89.558-000 - Iomerê - SC
Cx. P. 21 Fone: (49)3539-6000

