



ASSOCIAÇÃO DE PAIS E AMIGOS DOS EXCEPCIONAIS DE VIDEIRA

CNPJ Nº 82.829.284/0001-98

Rua Brasil Correa, 620 – Fone: (49) 3566-0742 – VIDEIRA -SC

e-mail: apaevideira@formatto.com.br

Videira, 31 de outubro de 2023.

Ofício nº. 077/2023

Excelentíssima Senhora

Luci Peretti

DD. Prefeita Municipal de Iomerê

Certificado Fins
Filantrópicos Nº.
235874.0087937/20
21 de 12/05/2022 a
11/05/2025 Registro
no Conselho
Nacional de Serviço
Social do MEC Nº.
200735/74
Declarada de
Utilidade Pública
Municipal Lei 27/73
de 01-08-73 –
Estadual Lei Nº.
4.954 de 13-11-73
Federal Decreto Nº.
91.108 de 12-03-85
– Registro no
Cartório de Títulos e
Documentos
Nº74/80 Filiada à
Federação Nacional
das APAES sob Nº.
219/75.

Cumprimentando-a cordialmente, seguem em anexo os documentos que compõem a prestação de contas referente Termo de Colaboração 01/2018 – TA 21/056, empenho nº 21/2023, relativos ao convênio firmado com a Prefeitura Municipal de Iomerê e esta entidade.

O valor da referida parcela é de R\$ 7.512,00 (Sete mil quinhentos e doze reais) recebidos em 29 de setembro de 2023.

Esperando estar de acordo com o exigido, nos colocamos a disposição para esclarecimentos que se fizerem necessários.

Sendo o que tínhamos para o momento, renovamos votos de estima e consideração.

Atenciosamente,

Clarice Brancalione Martins
Presidente
CPF: 732.709.709-00
APAE - VIDEIRA





ASSOCIAÇÃO DE PAIS E AMIGOS DOS EXCEPCIONAIS DE VIDEIRA

CNPJ: 82.829.284/0001-98

Rua Brasil Correa, 620 - Fone: (49) 3566 0742 - VIDEIRA - SC

E-mail: apaevideira@formatto.com.br

Unidade Concedente: PREFEITURA MUNICIPAL DE IOMERÊ

Entidade Beneficiada: Associação de Pais e Amigos dos Excepcionais

Endereço: RUA BRASIL CORREA, 620

Responsável: CLARICE BRNACALIONE MARTINS

Nota Empenho Num.: 21/2023

Data: 29/09/2023

CNPJ: 82.829.284/0001-98

CEP: 89.560-000

CPF: 732.709.709-00

Valor: **R\$ 7.512,00**

Projeto/Atividade: ATENDIMENTO A PESSOA COM DEFICIENCIA INTELECTUAL E MULTIPLA

Item/Fonte: 04. Secretaria Municipal de Educação, Cultura, Esportes e Turismo 04.01.0 Departamento de Educação
04.01.12.367 Educação Especial 12.367.1201.2.011 Apoio a Educação Especial

Historico Fiel da Finalidade: O presente Termo de Colaboração, decorrente do Edital de Chamamento Público nº 003/2018, tem por objeto a concessão de apoio financeiro da administração publica municipal para execução de projeto que abranja o atendimento de pessoas com necessidades especiais, para atender ao interesse público do município de Iomerê - SC, conforme detalhado no Plano de Trabalho.

TERMO DE COLABORAÇÃO Nº 01/2018 / TA Nº 56/2022

Documento		Histórico	Recebimento	Pagamentos
Número	Data			
21/2023	29/09/2023	VALOR RECEBIDO	7.512,00	-
	24/10/2023	CONTRA PARTIDA APAE	2,73	-
	25/10/2023	APLICAÇÃO FINANCEIRA	8,50	-
1878	02/10/2023	REALE PAPELARIA / MORO E CIA LTDA		500,00
2024	04/10/2023	ASSISTENCIA TECNICA TV COLOR LTDA		280,00
87077	04/10/2023	PREVEMAX IND E COM DE EMBA E DISTR DE EPIs LTDA		315,00
4793	04/10/2023	MERCADO BONIMIX LTDA		379,99
280	05/10/2023	TAMACLAN COMÉRCIO DE UTILIDADES LTDA		67,20
51	06/10/2023	ISANIR ROQUE COBALCHINI		390,00
54	06/10/2023	ISANIR ROQUE COBALCHINI		1.150,00
5889	06/10/2023	ARTEPRINT ALQUIERI COMUNICAÇÃO VISUAL LTDA		160,00
6073	09/10/2023	POSTO DOIS PINHEIROS PERDIZES LTDA		299,11
52682	10/10/2023	MECANICA E AUTO PEÇAS TRENTIN LTDA		26,58
35667	10/10/2023	MECANICA E AUTO PEÇAS TRENTIN LTDA		46,66
21821	10/10/2023	VALMIR BISOL		1.380,00
18230	11/10/2023	J. B. COMERCIO DE GAS LTDA		668,89
913	17/10/2023	DOCE AROMA / M M FERREIRA LTDA		930,00
64428	23/10/2023	DALLAGO MATERIAIS PARA CONSTRUÇÃO LTDA		725,10
650	23/10/2023	RONALDO PISCINAS		204,70
		TOTAL.....	7.523,23	7.523,23

Videira, 31 de outubro de 2023.

Clarice B. Martins
Clarice Brancalione Martins
Presidente
CPF: ~~732.709.709-00~~
APAE - VIDEIRA





Consultas - Extrato de conta corrente

G331251550838412015
25/10/2023 15:55:36

Cliente - Conta atual

Agência 403-0
Conta corrente 30216-3 APAE ASSOCIACAO DOS PAIS
Período do extrato de 29 / 09 / 2023 até 25 / 10 / 2023

Lançamentos

Dt. balancete	Dt. movimento	Ag. origem	Lote	Histórico	Documento	Valor R\$	Saldo
23/08/2023		0000	00000	000 Saldo Anterior			0,00 C
29/09/2023		0403	99015	870 Transferência recebida	550.403.000.420.049	7.512,00 C	
				29/09 11:26 PREFEITURA MUNICIPAL DE			
29/09/2023		0000	00000	271 BB-APLIC C.PRZ-APL.AUT	1.972	7.512,00 D	0,00 C
02/10/2023		0000	13105	393 TED Transf.Eletr.Disponiv	100.201	500,00 D	
				756 3326 085224459000121 MORO E CIA LT			
02/10/2023		0000	00000	848 Resgate Automático	1.972	500,00 C	0,00 C
04/10/2023		0000	14175	983 TED Devolvida	300.008	280,00 C	
				AUSENC/DIVGNC NA IDENTF DO CPF/CNPJ			
04/10/2023		0000	13105	393 TED Transf.Eletr.Disponiv	100.401	280,00 D	
				341 0803 083215152000139 ASSISTENCIA T			
04/10/2023		0000	13105	393 TED Transf.Eletr.Disponiv	100.402	315,00 D	
				341 0803 015091827000206 PREVEMAX INDU			
04/10/2023		0000	13105	393 TED Transf.Eletr.Disponiv	100.403	379,99 D	
				104 0796 078862588000180 MERCADO BONIM			
04/10/2023		0000	00000	848 Resgate Automático	1.972	694,99 C	0,00 C
06/10/2023		0403	99015	470 Transferência enviada	551.387.000.029.125	390,00 D	
				06/10 12:12 ISANIR C 49488422904			
06/10/2023		0000	13105	393 TED Transf.Eletr.Disponiv	100.601	67,20 D	
				748 0737 009502124000220 TAMACLAN COME			
06/10/2023		0000	00000	848 Resgate Automático	1.972	457,20 C	0,00 C
09/10/2023		0000	14175	983 TED Devolvida	2	280,00 C	
				AG OU CNT DEST DO CRED INVAL			
09/10/2023		0403	99015	470 Transferência enviada	550.403.000.027.700	299,11 D	
				09/10 15:17 POSTO DOIS PINHEIROS			
09/10/2023		0403	99015	470 Transferência enviada	551.387.000.029.125	1.150,00 D	
				09/10 09:55 ISANIR C 49488422904			
09/10/2023		0000	13105	393 TED Transf.Eletr.Disponiv	100.901	280,00 D	
				341 0803 083215152000139 ASSISTENCIA T			
09/10/2023		0000	13105	393 TED Transf.Eletr.Disponiv	100.902	160,00 D	
				756 3037 005484029000100 ALQUIERI COMU			
09/10/2023		0000	00000	848 Resgate Automático	1.972	1.609,11 C	0,00 C
10/10/2023		0403	99015	470 Transferência enviada	550.403.000.019.809	26,58 D	
				10/10 16:54 MEC AUTOPECAS TRENTIN LT			
10/10/2023		0403	99015	470 Transferência enviada	550.403.000.019.809	46,66 D	
				10/10 16:54 MEC AUTOPECAS TRENTIN LT			
10/10/2023		0403	99015	470 Transferência enviada	550.403.000.065.069	1.380,00 D	
				10/10 16:54 VALMIR BISOL			
10/10/2023		0000	00000	848 Resgate Automático	1.972	1.453,24 C	0,00 C
11/10/2023		0000	13105	393 TED Transf.Eletr.Disponiv	101.101	668,89 D	
				748 0217 073591802000278 JB COMERCIO D			
11/10/2023		0000	00000	848 Resgate Automático	1.972	668,89 C	0,00 C



16/10/2023	0000	13105	393 TED Transf.Eletr.Disponiv	101.601	280,00 D	
			341 0803 083215152000139 ASSISTENCIA T			
16/10/2023	0000	00000	848 Resgate Automático	1.972	280,00 C	0,00 C
17/10/2023	0000	13105	393 TED Transf.Eletr.Disponiv	101.701	930,00 D	
			748 0737 043617654000171 M M FERREIRA			
17/10/2023	0000	00000	848 Resgate Automático	1.972	930,00 C	0,00 C
23/10/2023	0000	13105	393 TED Transf.Eletr.Disponiv	102.301	725,10 D	
			756 3037 079656419000156 DALLAGO MATER			
23/10/2023	0000	00000	848 Resgate Automático	1.972	725,10 C	0,00 C
24/10/2023	0403	99015	870 Transferência recebida	550.403.000.097.396	2,73 C	
			24/10 16:17 ASSOC. PAIS E AMIGOS EXC			
24/10/2023	0000	13105	393 TED Transf.Eletr.Disponiv	102.401	204,70 D	
			756 3037 015147191000196 RONALDO PISCI			
24/10/2023	0000	00000	848 Resgate Automático	1.972	201,97 C	0,00 C
25/10/2023	0000	00000	999 S A L D O			0,00 C

 OBSERVAÇÕES:

Transação efetuada com sucesso por: JG439905 CLARICE BRANCALIONE MARTINS.





Transações Pendentes

G337241609807515010
24/10/2023 16:17:12

Transferência entre contas diversas

Debitado

Nome ASSOC. PAIS E AMIGOS EXCE
Agência 403-0
Conta corrente 97396-3

Creditado

Nome APAE ASSOCIACAO DOS PAIS
Agência 403-0
Conta corrente 30216-3
Valor 2,73
Destinação 0
Data Nesta data

Assinada por	JD569506 SHIRLEI INES ZANOTTO SPOLTI	24/10/2023 14:43:14
	JG439905 CLARICE BRANCALIONE MARTINS	24/10/2023 16:17:12

Transação efetuada com sucesso.

Transação efetuada com sucesso por: JG439905 CLARICE BRANCALIONE MARTINS.

contra partida Apae





Extratos - Investimentos Fundos - Mensal

G331251550838412016
25/10/2023 15:56:19

Cliente

Agência 403-0
Conta 30216-3 APAE A P A E VIDEIRA
Mês/ano referência SETEMBRO/2023

BB RF CP Automático - CNPJ: 42.592.315/0001-15

Data	Histórico	Valor	Valor IRPrej. Comp.	Valor IOF	Quantidade cotas	Valor cota	Saldo cotas
31/08/2023	SALDO ANTERIOR	0,00					
29/09/2023	APLICAÇÃO	7.512,00			6.277,680931	1,196620230	6.277,680931
29/09/2023	SALDO ATUAL	7.512,00			6.277,680931		6.277,680931

Resumo do mês

SALDO ANTERIOR	0,00
APLICAÇÕES (+)	7.512,00
RESGATES (-)	0,00
RENDIMENTO BRUTO (-)	0,00
IMPOSTO DE RENDA (-)	0,00
IOF (-)	0,00
RENDIMENTO LÍQUIDO	0,00
SALDO ATUAL =	7.512,00

Valor da Cota

31/08/2023	1,187525307
29/09/2023	1,196620230

Rentabilidade

No mês	0,7658
No ano	7,8082
Últimos 12 meses	10,5434

Transação efetuada com sucesso por: JG439905 CLARICE BRANCALIONE MARTINS.

Serviço de Atendimento ao Consumidor - SAC 0800 729 0722

Ouvidoria BB 0800 729 5678
Para deficientes auditivos 0800 729 0088



**Extratos - Investimentos Fundos - Mensal**G331251550838412017
25/10/2023 15:56:33**Cliente**

Agência 403-0
 Conta 30216-3 APAE A P A E VIDEIRA
 Mês/ano referência OUTUBRO/2023

BB RF CP Automático - CNPJ: 42.592.315/0001-15

Data	Histórico	Valor	Valor IRPrej. Comp.	Valor IOF	Quantidade cotas	Valor cota	Saldo cotas
29/09/2023	SALDO ANTERIOR	7.512,00			6.277,680931		
02/10/2023	RESGATE	500,00		0,16	417,824380	1,197057961	5.859,856551
	Aplicação 29/09/2023	500,00		0,16	417,824380		
04/10/2023	RESGATE	694,99	0,02	0,63	580,694240	1,197945411	5.279,162311
	Aplicação 29/09/2023	694,99	0,02	0,63	580,694240		
06/10/2023	RESGATE	457,20	0,04	0,64	381,937045	1,198836317	4.897,225266
	Aplicação 29/09/2023	457,20	0,04	0,64	381,937045		
09/10/2023	RESGATE	1.609,11	0,27	2,35	1.343,915989	1,199278834	3.553,309277
	Aplicação 29/09/2023	1.609,11	0,27	2,35	1.343,915989		
10/10/2023	RESGATE	1.453,24	0,31	2,37	1.213,546873	1,199722922	2.339,762404
	Aplicação 29/09/2023	1.453,24	0,31	2,37	1.213,546873		
11/10/2023	RESGATE	668,89	0,17	1,18	558,457627	1,200162675	1.781,304777
	Aplicação 29/09/2023	668,89	0,17	1,18	558,457627		
16/10/2023	RESGATE	280,00	0,13	0,44	233,602523	1,201057232	1.547,702254
	Aplicação 29/09/2023	280,00	0,13	0,44	233,602523		
17/10/2023	RESGATE	930,00	0,51	1,51	775,711738	1,201503025	771,990516
	Aplicação 29/09/2023	930,00	0,51	1,51	775,711738		
23/10/2023	RESGATE	725,10	0,71	0,79	603,850203	1,203278556	168,140313
	Aplicação 29/09/2023	725,10	0,71	0,79	603,850203		
24/10/2023	RESGATE	201,97	0,23	0,19	168,140313	1,203725103	
	Aplicação 29/09/2023	201,97	0,23	0,19	168,140313		
25/10/2023	SALDO ATUAL	0,00					

Resumo do mês

SALDO ANTERIOR	7.512,00
APLICAÇÕES (+)	0,00
RESGATES (-)	7.520,50
RENDIMENTO BRUTO (+)	21,15
IMPOSTO DE RENDA (-)	2,39
IOF (-)	10,26
RENDIMENTO LÍQUIDO	8,50
SALDO ATUAL =	0,00

Disponível p/ Resg =	0,00
Carência p/ Resg =	0,00
IR Estimado =	0,00
IR complementar =	0,00
IOF estimado =	0,00

Valor da Cota

29/09/2023	1,196620230
25/10/2023	1,204170564

Rentabilidade

No mês	0,6309
No ano	8,4885
Últimos 12 meses	10,5242

VALORES LÍQUIDOS PARA RESGATE

Projeção para 25/10/2023 - Cota: 1,204170564

Transação efetuada com sucesso por: JG439905 CLARICE BRANCALIONE MARTINS.

Serviço de Atendimento ao Consumidor - SAC 0800 729 0722

Ouvidoria BB 0800 729 5678
Para deficientes auditivos 0800 729 0088

Recebemos de MORO E CIA LTDA os produtos/serviços constantes da NFe indicada ao lado. Emissão: 02/10/2023 Dest/Rem: APAE - ASSOCIAÇÃO DE PAIS E AMIGOS DOS EXCEPCIONAIS Total R\$: 500,00

DATA DE RECEBIMENTO IDENTIFICAÇÃO E ASSINATURA DO RECEBEDOR

NF-e N.º 000.001.878 SÉRIE: 01

IDENTIFICAÇÃO DO EMITENTE

MORO E CIA LTDA

AV DOM PEDRO II 203, CENTRO - CEP 89560-210 VIDEIRA - SC FONE: 4935661136 EMAIL: moroecia@fotmatto.com.br

DANFE Documento Auxiliar da Nota Fiscal Eletrônica

0 - ENTRADA 1 - SAÍDA

N.º 000.001.878 SÉRIE 01 FOLHA 1/2

CHAVE DE ACESSO 4223 1085 2244 5900 0121 5500 1000 0018 7819 9195 8920

Consulta de autenticidade no portal nacional da NF-e www.nfe.fazenda.gov.br/portal ou no site da Sefaz Autorizadora

NATUREZA DA OPERAÇÃO VENDA DE MERCADORIA

PROTOCOLO DE AUTORIZAÇÃO DE USO 342230227320517 02/10/2023 13:47:24

INSCRIÇÃO ESTADUAL 250135914 INSCRIÇÃO ESTADUAL DO SUBST. TRIBUTÁRIO CNPJ 85.224.459/0001-21

DESTINATÁRIO/REMETENTE

NOME/RAZÃO SOCIAL APAE - ASSOCIAÇÃO DE PAIS E AMIGOS DOS EXCEPCIONAIS CNPJ 82.829.284/0001-98 DATA EMISSÃO 02/10/2023

ENDEREÇO RUA BRASIL CORREA 620 BAIRRO/DISTRITO FARROUPILHA CEP 89560-510 DATA DA SAÍDA 02/10/2023

MUNICÍPIO VIDEIRA UF SC FONE 35660742 FONE ADICIONAL INSCRIÇÃO ESTADUAL HORA DE SAÍDA

FATURA/DUPLICATA

NÚMERO 001878	VALOR ORIGINAL 500,00	VALOR DESCONTO 43,35	VALOR RECEBIDO DE ENTRADA 0,00	VALOR LÍQUIDO 500,00
---------------	-----------------------	----------------------	--------------------------------	----------------------

VALORES TOTAIS

BASE DE CÁLCULO DE ICMS 0,00	VALOR DO ICMS 0,00	BASE CÁLC. ICMS SUBST. 0,00	VALOR ICMS SUBST. 0,00	VALOR TOTAL DOS PRODUTOS 543,35	
VALOR DO FRETE 0,00	VALOR DO SEGURO 0,00	VALOR DE DESCONTO TOTAL 43,35	OUTRAS DESP. ACESSÓRIAS 0,00	VALOR DO IPI 0,00	VALOR TOTAL DA NOTA 500,00

TRANSPORTADOR/VOLUMES TRANSPORTADOS

NOME/RAZÃO SOCIAL FRETE POR CONTA 9 - SEM FRETE CODIGO ANTT PLACA DO VEÍCULO UF CNPJ/CPF

ENDEREÇO MUNICÍPIO UF INSCRIÇÃO ESTADUAL

QUANTIDADE 54 ESPÉCIE MARCA NÚMERO 0 PESO BRUTO 0,000 PESO LÍQUIDO 0,000

DADOS DOS PRODUTOS / SERVIÇOS

CÓDIGO	DESCRIÇÃO DO PRODUTO/SERVIÇO	NCM/SH	% MVA	ST	CSOSN	CFOP	UNID	QUANT.	VALOR UNITÁRIO	VALOR DESC.	VALOR TOTAL	BASE DE CÁLC ICMS	VALOR ICMS	VALOR IPI	ALÍQUOTA % ICMS	IPI
1399	PAPEL CREPOM	48081000		0,00	0102	5102	RL	1,0000	1,8000	0,14	1,6600	0,00	0,00	0,00	0,00	0,00
1395	PAPEL DUPLA FACE	48109290		0,00	0102	5102	FL	3,0000	1,5000	0,36	4,1400	0,00	0,00	0,00	0,00	0,00
7891040134526	FITA PARA EMPACOTAMENTO PAPEL SCOTCH 3777 24 MM X 50 METROS - 3M	48114110		0,00	0102	5102	RL	1,0000	39,0000	3,11	35,8900	0,00	0,00	0,00	0,00	0,00
7896603803819	FITA ADESIVA TRANSPARENTE 48 MM X 45 M - ADELBRAS	39191010		0,00	0102	5102	RL	1,0000	6,0000	0,48	5,5200	0,00	0,00	0,00	0,00	0,00
7898904869815	COLA INSTANTANEA 793 20 GRAMAS - TEKBOND	35061010		0,00	0102	5102	TB	2,0000	12,5000	1,99	23,0100	0,00	0,00	0,00	0,00	0,00
3386	BASTAO SILICONE / COLA QUENTE 1 QUILO	35061090		0,00	0102	5102	PCT	2,0000	66,0000	10,53	121,4700	0,00	0,00	0,00	0,00	0,00
1062	ARGILA 1 QUILO	25083000		0,00	0102	5102	PCT	1,0000	4,5000	0,36	4,1400	0,00	0,00	0,00	0,00	0,00
3951	PALITO PICOLE REDONDO COM 100	44219900		0,00	0102	5102	PCT	1,0000	6,0000	0,48	5,5200	0,00	0,00	0,00	0,00	0,00
7891200009121	COLA BRANCA 110 GRS - TENAZ	35061090		0,00	0102	5102	TB	8,0000	11,9000	7,60	87,6000	0,00	0,00	0,00	0,00	0,00
193	OLEO LUBRIFICANTE	27101931		0,00	0102	5102	TB	1,0000	12,0000	0,96	11,0400	0,00	0,00	0,00	0,00	0,00
4117	TINTA PVA PARA ARTESANATO 100 ML - ACRILEX	32131000		0,00	5102	5102	UNI	4,0000	10,9000	3,48	40,1200	0,00	0,00	0,00	0,00	0,00
7891153067247	COLA PARA E.V.A. E ISOPOR 90 GRAMAS - ACRILEX	35069190		0,00	0102	5102	TB	1,0000	11,0000	0,88	10,1200	0,00	0,00	0,00	0,00	0,00
2558	PLACA EMBORRACHADA E.V.A. LISO	40081100		0,00	0102	5102	FL	2,0000	3,5000	0,56	6,4400	0,00	0,00	0,00	0,00	0,00
5816	ETIQUETA PRECO Nº 09 60 X 40 MM - FITACREL	48211000		0,00	0102	5102	RL	1,0000	12,0000	0,96	11,0400	0,00	0,00	0,00	0,00	0,00
985	PAPEL CONTACT TRANSPARENTE 80 MICRA - PLAVITEC	39199090		0,00	0102	5102	MT	25,0000	5,7500	11,46	132,2900	0,00	0,00	0,00	0,00	0,00

DADOS ADICIONAIS

INFORMAÇÕES COMPLEMENTARES

Aos clientes sem e-mail, os xml estarão disponibilizados sempre que solicitados

COD./NOME FANTASIA: 000091 - APAE; Exclusão do ICMS da BC de PIS/Pasep e Cofins conforme Despacho PGFN nº 246 (DOU 26.05.2021), Portaria Conjunta PGFN/RFB nº 01/2014 e atualização Guia Prático da EFD Contribuições, versão 1.35 publicada em 24.06.2021.

TERMO DE COLABORAÇÃO Nº 01/2018

BANCO 756 - SICOOB
AGÊNCIA 3326 - SICOOB ADVOCACIA
CONTA - 85.224 - 4

Val. Aprox. Tributos R\$ 147,83. Estadual R\$ 82,97(16,59%); Federal R\$ 64,86(12,97%). Fonte: IBPT.

RESERVADO AO FISCO

APAE - VIDEIRA
Fls.: 08

Recebemos de MORO E CIA LTDA os produtos/serviços constantes da NFe indicada ao lado.
02/10/2023 Dest/Rem: APAE - ASSOCIAÇÃO DE PAIS E AMIGOS DOS EXCEPCIONAIS Total R\$: 500,00

Emissão:

NF-e
N.º 000.001.878
SÉRIE: 01

DATA DE RECEBIMENTO

IDENTIFICAÇÃO E ASSINATURA DO RECEBEDOR

IDENTIFICAÇÃO DO EMITENTE

MORO E CIA LTDA



AV DOM PEDRO II 203,
CENTRO - CEP 89560-210
VIDEIRA - SC
FONE: 4935661136
EMAIL: moroecia@fotmatto.com.br

DANFE

Documento Auxiliar da
Nota Fiscal Eletrônica

0 - ENTRADA
1 - SAÍDA

1

N.º 000.001.878
SÉRIE 01
FOLHA 2/2



CHAVE DE ACESSO

4223 1085 2244 5900 0121 5500 1000 0018 7819 9195 8920

Consulta de autenticidade no portal nacional da NF-e
www.nfe.fazenda.gov.br/portal ou no site da Sefaz Autorizadora

NATUREZA DA OPERAÇÃO

VENDA DE MERCADORIA

PROTOCOLO DE AUTORIZAÇÃO DE USO

342230227320517 02/10/2023 13:47:24

INSCRIÇÃO ESTADUAL

250135914

INSCRIÇÃO ESTADUAL DO SUBST. TRIBUTÁRIO

CNPJ

85.224.459/0001-21

DADOS DOS PRODUTOS / SERVIÇOS

CÓDIGO	DESCRIÇÃO DO PRODUTO/SERVIÇO	NCM/SH	% MVA	ST	CSOSN	CFOP	UNID	QUANT.	VALOR UNITÁRIO	VALOR DESC.	VALOR TOTAL	BASE DE CÁLC ICMS	VALOR ICMS	VALOR IPI	ALÍQUOTA % ICMS	IPI
--------	------------------------------	--------	-------	----	-------	------	------	--------	----------------	-------------	-------------	-------------------	------------	-----------	-----------------	-----

CONTINUAÇÃO DOS DADOS ADICIONAIS

--	--	--	--	--	--	--	--	--	--	--	--	--	--	--	--

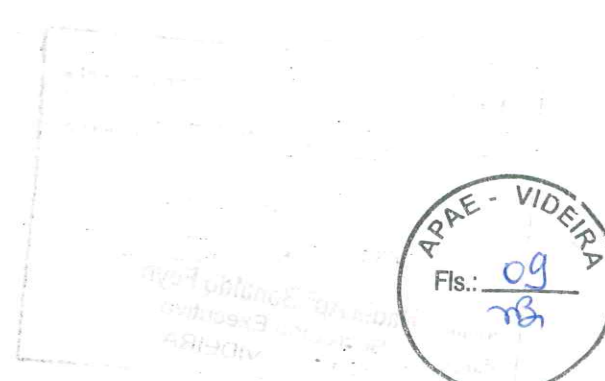



Chave de Acesso	Número NF-e	Versão
42-2310-85.224.459/0001-21-55-001-000.001.878-199.195.892-0	1878	4.00

Dados da NF-e

Modelo	Série	Número	Data de Emissão	Data/Hora de Saída ou da Entrada	Valor Total da Nota Fiscal
55	1	1878	02/10/2023 00:00:00-03:00	02/10/2023 00:00:00-03:00	500,00

Emitente

CNPJ	Nome / Razão Social	Inscrição Estadual	UF
85.224.459/0001-21	MORO E CIA LTDA	250135914	SC

Destinatário

CNPJ	Nome / Razão Social	Inscrição Estadual	UF
82.829.284/0001-98	APAE - ASSOCIACAO DE PAIS E AMIGOS DOS EXCEPCIONAIS		SC
Destino da operação	Consumidor final	Presença do Comprador	
1 - Operação Interna	0 - Normal	0 - Não se aplica	

Emissão

Processo	Versão do Processo	Tipo de Emissão	Finalidade
0 - com aplicativo do Contribuinte	4.0.0.0	1 - Normal	1 - Normal
Natureza da Operação	Tipo da Operação	Forma de Pagamento	Digest Value da NF-e
VENDA DE MERCADORIA	1 - Saída		vsWm9x/kdi6FlfDvAA8OoTRmFvA=

Situação Atual: AUTORIZADA (Ambiente de autorização: produção)

Eventos da NF-e	Protocolo	Data Autorização	Data Inclusão AN
Autorização de Uso	342230227320517	02/10/2023 às 13:47:24-03:00	02/10/2023 às 13:49:35





Transações Pendentes

G334021453059866007
02/10/2023 14:56:15

DOC ou TED Eletrônico

Debitado

Agência 403-0
Conta corrente 30216-3 APAE ASSOCIACAO DOS PAIS

Creditado

Banco 756 BANCO SICOOB S.A.
Agência (sem DV) 3326 OABCREC
Conta corrente (com DV) 852244
CNPJ 85.224.459/0001-21
Nome favorecido MORO E CIA LTDA
Finalidade PAGAMENTO FORNECEDORES
Número documento 100.201
Valor 500,00
Destinação 0
Data transferência 02/10/2023

"C" - CPF/CNPJ diferente

Autenticação SISBB 63C5DA8388414CF4

Assinada por JD569506 SHIRLEI INES ZANOTTO SPOLTI
JG439905 CLARICE BRANCALIONE MARTINS

02/10/2023 14:51:56

02/10/2023 14:56:15

Transação efetuada com sucesso.



Transação efetuada com sucesso por: JG439905 CLARICE BRANCALIONE MARTINS.

Aquisição de materiais para realização de atividades pedagógicas e artesanais, utilizados com os usuários / educandos, das oficinas. Serviços de oficinas laboriais, Estimulação Precoce e Artes, com a finalidade de aprenderem novas habilidades, tanto manuais, quanto sociais e cognitivas



ASSISTENCIA TECNICA TV COLOR LTDA ASSISTENCIA TECNICA TV COLOR CNPJ: 83.215.152/0001-39 VENERIANO DOS PASSOS - , 388 CEP: 89.560-152 - Bairro: CENTRO Município: Videira - SANTA CATARINA Telefone: 566-1723 Email: Contabil1@contavi.com.br Insc. Municipal: 5538 Insc. Estadual: 250.442.264	Número da NFS-e 2004	 Autenticidade
	Situação Emitida	
	Tipo Preenchido	

Nota Fiscal de Serviço Eletrônica - Série NFS-e

 ESTADO DE SANTA CATARINA PREFEITURA MUNICIPAL DE Videira SECRETARIA MUNICIPAL DE ADMINISTRAÇÃO E FAZENDA	Identificador 8379 7387 9620 8321 5152 2024 1004 1020 2510 6148 	
	Data Fato Gerador 04/10/2023	Data/Hora Emissão 04/10/2023 10:21

TOMADOR DO SERVIÇO

Nome/Razão Social ASSOCIACAO DE PAIS E AMIGOS DOS EXCEPCIONAIS	CPF/CNPJ 82.829.284/0001-98
Endereço BRASIL CORREA	Número 620
Bairro FARROUPILHA	CEP 89.560-510
	Complemento NÃO INFORMADO
	Cidade - Estado Videira - SC

DESCRIÇÃO DOS SERVIÇOS PRESTADOS

Serviço	Local Prestação	Alíquota	Situação Trib.	Valor Serviço	Desc. Incondic.	Valor Dedução	Valor ISS
1401	8379	SIMPLES NACIONAL	TI	280,00	0,00	0,00	SIMPLES NACIONAL
Descrição do Serviço:							
Conserto de microfones / Termo de colaboração 01/2018							
Valor Total	Desc. Incondicional	Dedução	Base de Cálculo	ISSQN			
280,00	0,00	0,00	SIMPLES NACIONAL	5,63			
ISSRF	IR	INSS	CSLL	COFINS			
0,00	0,00	0,00	0,00	0,00			
PIS	Outras Retenções	Total Trib. Federais	Desc. Condicional	Valor Líquido			
0,00	0,00	0,00	0,00	280,00			

Descrição dos subitens da Lista de Serviço em acordo com a Lei Complementar 116/03

1401 Lubrificação, limpeza, lustração, revisão, carga e recarga, conserto, restauração, blindagem, manutenção e conservação de máquinas, veículos, aparelhos, equipamentos, motores, elevadores ou de qualquer objeto (exceto peças e partes empregadas, que ficam sujeitas ao ICMS).

Legenda do Local de Prestação do Serviço

8379 Videira

Outras Informações

TI - Tributada Integralmente

(1401) Serviço tributado no município do prestador

Contribuinte enquadrado como Simples - Homologado de ISS ou ISS em regime estimado/fixo

Autorização para emissão de Nota Fiscal de Serviço Eletrônica: 714/2013 de 30/12/2013 00:00:00

A veracidade das informações declaradas na NFS-e podem ser consultadas no site:
<https://videira.atende.net/autoatendimento/servicos/consulta-de-autenticidade-de-nota-fiscal-eletronica-nfs-e>

A data de vencimento do ISS quando o mesmo for devido no município do Prestador: 27/11/2023

Valor aproximado dos tributos: Federais R\$37,66 (13,45%), Estaduais R\$0,00 (0,00%), Municipais R\$13,13 (4,69%), com base na Lei 12.741/2012 e no Decreto 8.264/2014 - FONTE IBPT

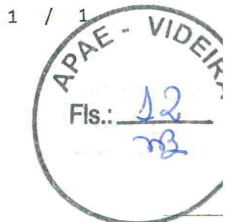



Consultas - Extrato de conta corrente

G337161423715101
16/10/2023 14:2

Agência 403-0
Conta corrente 30216-3 APAE ASSOCIACAO DOS PAIS

Data 16/10/2023 Valor R\$ **280,00 D**

Importe referente a TED Transf.Eletr.Disponiv, 341 0803 083215152000139 ASSISTENCIA T, agência de origem 0403, documento 101.601, lote 00403, lançado a débito em sua conta corrente, na data acima.

Remessa enviada ao banco 341 - ITAU, agência 803, conta 99893, em nome de ASSISTENCIA TECNICA TV COLOR LTDA , CNPJ 83.215.152/0001-39.

(Duzentos e oitenta reais)

* Este aviso de lançamento não é válido como comprovante da operação e demonstra apenas que houve um lançamento em conta corrente.

Documento emitido por: CLARICE BRANCALIONE MARTINS em 16/10/2023 14:28:05

Transação efetuada com sucesso por: JG439905 CLARICE BRANCALIONE MARTINS.

Serviço de Atendimento ao Consumidor - SAC 0800 729 0722

Ouvidoria BB 0800 729 5678

Para deficientes auditivos 0800 729 0088

Pagamento do conserto dos microfones utilizados em eventos, teatro, dança, apresentações em geral. O sistema de sonorização é importante para realização de eventos, tanto para reforçar a voz dos usuários/educandos que estão se apresentando, quanto para garantir uma boa audição no platéia.



Prevemax

PREVEMAX IND. E COM. DE EMBAL. E DISTR. DE EPIS LTDA



SC 355 do km 53,401 ao km 55,399. PORTAL DAS VIDEIRAS VIDEIRA - SC C.N.P.J. 15.091.827/0002-06 FONE (49)3531-3300 CEP 89562-260

DANFE DOCUMENTO AUXILIAR DA NOTA FISCAL ELETRONICA

0 - ENTRADA 1 I - SAÍDA 1 Nº 87077 SÉRIE 1 FOLHA 1/1



CHAVE DE ACESSO 4223 1015 0918 2700 0206 5500 1000 0870 7715 6101 1480 Consultar de autenticidade no portal nacional da NF-e www.nfe.fazenda.gov.br/portal ou no site da Sefaz Autorizada

NATUREZA DA OPERAÇÃO Venda Mercad. Adquir. e/ou Receb. Terceiros NÚMERO PROTOCOLO 342230230083257 04/10/2023 17:18:17

INSCRIÇÃO ESTADUAL 260841730 INSC. ESTADUAL DO SUBST. TRIBUT. CNPJ 15.091.827/0002-06

DESTINATÁRIO / REMETENTE ASSOCIACAO DE PAIS E AMIGOS DOS EXCEPCIONAIS CNPJ / CPF 82.829.284/0001-98 DATA EMISSÃO 04/10/2023

ENDEREÇO RUA BRASIL CORREIA, 620, 620 BAIRRO / DISTRITO FARROUPILHA CEP 89560-000 DATA DE ENT / SAÍ 04/10/2023

MUNICÍPIO VIDEIRA FONE / FAX (49)3566-0742 UF SC INSCRIÇÃO ESTADUAL HORA DE SAÍDA 17:27:00

FATURA / DUPLICATA 001 04/10/2023 315,00

Table with columns: BASE DE CÁLCULO ICMS, VALOR DO ICMS, BASE DE CÁLCULO ICMS SUBST., VALOR DO ICMS SUBST., VALOR TOTAL DOS TRIBUTOS, VALOR TOTAL DOS PRODUTOS, VALOR DO FRETE, VALOR DO SEGURO, DESCONTO, OUTRAS DESPESAS ACES., VALOR DO IPI, VALOR TOTAL DA NOTA. Values include R\$ 315,00, R\$ 53,55, R\$ 0,00, R\$ 0,00, R\$ 0,00, R\$ 0,00, R\$ 0,00, R\$ 0,00, R\$ 315,00.

TRANSPORTADOR / VOLUME FRETE POR CONTA 9-Sem Ocorrência de Transporte CÓDIGO ANTT PLACA UF CNPJ / CPF

ENDEREÇO MUNICÍPIO UF INSCRIÇÃO ESTADUAL

QUANTIDADE 2 ESPECIE MARCA NÚMERO PESO BRUTO 8,700 PESO LÍQUIDO 8,700

CALCULO DO ISSQN INSCRIÇÃO MUNICIPAL VALOR TOTAL DOS SERVIÇOS BASE DE CÁLCULO DO ISSQN VALOR DO ISSQN

Table with columns: CÓD. PROD, DESCRIÇÃO DOS PRODUTOS / SERVIÇOS, NCM / SH, CST, CFOP, UNID, QUANTIDADE, V. UNITÁRIO, V. TOTAL, BC. ICMS, V. ICMS, V. IPI, ALIQ. ICMS, ALIQ. IPI. Rows include LUVA AZUL NITRILICA TAM M, LUVA AZUL NITRILICA TAM G, TOUCA TNT PLISSADA COM ELASTICO BRANCA.

DADOS ADICIONAIS

INFORMAÇÕES COMPLEMENTARES termo de colaboracao 01/2018., Carga:23800/1 - Valor Aprox. Tributos em RS. Federal: 125,23 (4,20%) - Estadual: 107,10 (17,00%) - Municipal: 0,00 (0,00%) - Fonte: IBPT - Cubagem: 0,055 rastreamento@prevemax.com.brapaevideira@formatto.com.br

RESERVADO AO FISCO. Stamp: APAE - VIDEIRA, Fls.: 14, with signature and date.



Chave de Acesso	Número NF-e	Versão
42-2310-15.091.827/0002-06-55-001-000.087.077-156.101.148-0	87077	4.00

Dados da NF-e

Modelo	Série	Número	Data de Emissão	Data/Hora de Saída ou da Entrada	Valor Total da Nota Fiscal
55	1	87077	04/10/2023 17:15:00-03:00	04/10/2023 17:27:00-03:00	315,00

Emitente

CNPJ	Nome / Razão Social	Inscrição Estadual	UF
15.091.827/0002-06	PREVEMAX IND.E COM.DE EMBAL. E DISTR.DE EPIS LTDA	260841730	SC

Destinatário

CNPJ	Nome / Razão Social	Inscrição Estadual	UF
82.829.284/0001-98	ASSOCIACAO DE PAIS E AMIGOS DOS EXCEPCIONAIS		SC
Destino da operação	Consumidor final	Presença do Comprador	
1 - Operação Interna	1 - Consumidor final	9 - Operação não presencial (outros)	

Emissão

Processo	Versão do Processo	Tipo de Emissão	Finalidade
0 - com aplicativo do Contribuinte	5.10.2.104	1 - Normal	1 - Normal
Natureza da Operação	Tipo da Operação	Forma de Pagamento	Digest Value da NF-e
Venda Mercad.Adquir.e/ou Receb.Terceiros	1 - Saída		kninsz8Td8yir771LMbMbmzW+ms=

Situação Atual: AUTORIZADA (Ambiente de autorização: produção)

Eventos da NF-e	Protocolo	Data Autorização	Data Inclusão AN
Autorização de Uso	342230230083257	04/10/2023 às 17:18:17-03:00	04/10/2023 às 17:21:48



DOC ou TED Eletrônico

Debitado

Agência 403-0
Conta corrente 30216-3 APAE ASSOCIACAO DOS PAIS

Creditado

Banco 341 ITAU UNIBANCO S.A.
Agência (sem DV) 803 VIDEIRA SC
Conta corrente (com DV) 998905
CNPJ 15.091.827/0002-06
Nome favorecido PREVEMAX INDUSTRIA E COMERCIO DE EMBALA
Finalidade PAGAMENTO FORNECEDORES
Número documento 100.402
Valor 315,00
Destinação 0
Data transferência 04/10/2023
"C" - CPF/CNPJ diferente
Autenticação SISBB 058DF0ED52BF91DC

Assinada por JD569506 SHIRLEI INES ZANOTTO SPOLTI 04/10/2023 15:38:14
JG439905 CLARICE BRANCALIONE MARTINS 04/10/2023 15:47:16

Transação efetuada com sucesso.

Transação efetuada com sucesso por: JG439905 CLARICE BRANCALIONE MARTINS.

Pagamento de livros descartáveis e toucos de TNT, utilizados tanto pelos profissionais / colaboradores, quanto para os usuários / educandos nos diversas atividades realizadas, na cozinha, horta, jardim, costaria, durante a troca de fraldas e até na salivações / sialorreias de alguns usuários / educandos,



Recebemos de MERCADO BONIMIX LTDA os produtos/serviços constantes da NFe indicada ao lado Emissão:04/10/2023 14:31:50 Dest/Rem:ASSOCIACAO DE PAIS E AMIGOS EXCEPCI Total:379,99		NF-e Nº: 000.004.793 SÉRIE 001
DATA DE RECEBIMENTO	IDENTIFICAÇÃO E ASSINATURA DO RECEBEDOR	

IDENTIFICAÇÃO DO EMITENTE  MERCADO BONIMIX LTDA RUA FARROUPILHA 929 FARROUPILHA - CEP 89561-130 VIDEIRA-SC FONE (49) 3566-3699 supermercadominiboxm@gmail.com	DANFE Documento Auxiliar da Nota fiscal Eletrônica 0 - ENTRADA 1 - SAIDA Nº: 000.004.793 SÉRIE 001-FOLHA 1/1	 CHAVE DE ACESSO 4223 1078 8625 8800 0180 5500 1000 0047 9312 7739 7427 Consulta de autenticidade no portal nacional da NF-e www.nfe.fazenda.gov.br/portal ou no site da Sefaz Autorizadora
---	---	---

NATUREZA DA OPERAÇÃO LANCAMENTO EFETUADO EM DECORRENCIA DE EM	PROTOCOLO DE AUTORIZAÇÃO DE USO 342230229808410 04/10/2023 14:32:12
INSCRIÇÃO ESTADUAL 251172538	INSCRIÇÃO ESTADUAL DOS SUBSTITUTO TRIBUTÁRIO C.N.P.J. 78.862.588/0001-80

DESTINATÁRIO / REMETENTE		CNPJ/CPF	DATA DE EMISSÃO
NOME/RAZÃO SOCIAL ASSOCIACAO DE PAIS E AMIGOS EXCEPCI		82.829.284/0001-98	04/10/2023
ENDEREÇO RUA RUA BRASIL CORREA 620, S/N		BAIRRO FARROUPILHA	CEP 89560-000
MUNICÍPIO VIDEIRA		FONE/FAX (49)3566-0742	ESTADO SC
		INSCRIÇÃO ESTADUAL	HORA DE SAÍDA 14:31:53

CÁLCULO DO IMPOSTO							
BASE DE CALCULO ICMS	VALOR DO ICMS	BASE DE CALCULO ICMS ST	VALOR DO ICMS ST	VALOR APROX. TRIBUTOS	VALOR TOTAL DOS PRODUTOS		
379,99	58,87	0,00	0,00	0,00	381,73		
VALOR DO FRETE	VALOR DO SEGURO	DESCONTO	OUTRAS DESPESAS	VALOR DO IPI	VALOR TOTAL DA NOTA FISCAL		
0,00	0,00	1,74	0,00	0,00	379,99		

TRANSPORTADOR / VOLUMES TRANSPORTADOS		FRETE POR CONTA	ANTT	PLACA DO VEÍCULO	UF	CNPJ/CPF
NOME/RAZÃO SOCIAL		0-EMITENTE				
ENDEREÇO		MUNICÍPIO	UF	INSCRIÇÃO ESTADUAL		
QUANTIDADE	ESPÉCIE	MARCA	NÚMERO	PESO BRUTO	PESO LÍQUIDO	
27				0,000	0,000	

DADOS DOS PRODUTOS / SERVIÇOS														
CÓDIGO	DESCRIÇÃO DO PRODUTO / SERVIÇO	NCM/SH	CST	CFOP	UNID	QUANT.	VALOR UNIT.	VALOR TOTAL	VALOR DESC.	B.CÁLC ICMS	VALOR ICMS	VALOR IPI	ALÍQ ICMS	ALÍQ IPI
14895	ESPONJA DE ACO BOMBRIIL ECO	73231000	000	5929	UN	1,000	3,99	3,99	0,00	3,99	0,68	0,00	17,00	0,00
20118	PILHA ALC RAYOVAC AA C/4UN	85061019	000	5929	UN	7,000	18,99	132,93	0,00	132,93	22,60	0,00	17,00	0,00
21306	PILHA ALC PEQUENA LEVE 6 PAGUE 4	85061019	000	5929	UN	5,000	18,99	94,95	0,00	94,95	16,14	0,00	17,00	0,00
14975	ESPONIAS BETANIN ESFREBOM COM 4	68053090	000	5929	UN	2,000	5,99	11,98	0,00	11,98	2,04	0,00	17,00	0,00
16494	SAPONAÇO LIQ RADIUM CLASSICO 450ML	34054000	000	5929	UN	2,000	13,99	27,98	0,00	27,98	4,76	0,00	17,00	0,00
17722	LIXA 3M P100 UN	68052000	000	5929	UN	3,000	2,99	8,97	0,00	8,97	1,52	0,00	17,00	0,00
39629	DESENGORDURANTE COZIN SQZ VEJA 500	34025000	000	5929	UN	3,000	13,99	41,97	0,00	41,97	7,13	0,00	17,00	0,00
15409	FEIJAO PRETO VO TITA 1KG	07133319	000	5929	UN	2,000	6,49	12,98	0,38	12,60	0,88	0,00	7,00	0,00
18732	ARROZ PARBOLIZADO SAFRA 5KG	10062010	000	5929	UN	2,000	22,99	45,98	1,36	44,62	3,12	0,00	7,00	0,00

DADOS ADICIONAIS	
INFORMAÇÕES COMPLEMENTARES Ref.Coo/Eq/Dt:(100643/6/08.09.23)(103676/6/04.10.23) -ICMS: (17% 322,77 54,87) (07% 57,22 4,01) -Nr.Saida CF(28):4127 - Dest.:267	RESERVADO AO FISCO





Chave de Acesso	Número NF-e	Versão
42-2310-78.862.588/0001-80-55-001-000.004.793-127.739.742-7	4793	4.00

Dados da NF-e

Modelo	Série	Número	Data de Emissão	Data/Hora de Saída ou da Entrada	Valor Total da Nota Fiscal
55	1	4793	04/10/2023 14:31:50-03:00	04/10/2023 14:31:53-03:00	379,99

Emitente

CNPJ	Nome / Razão Social	Inscrição Estadual	UF
78.862.588/0001-80	MERCADO BONIMIX LTDA	251172538	SC

Destinatário

CNPJ	Nome / Razão Social	Inscrição Estadual	UF
82.829.284/0001-98	ASSOCIACAO DE PAIS E AMIGOS EXCEPCI		SC
Destino da operação	Consumidor final	Presença do Comprador	
1 - Operação Interna	1 - Consumidor final	1 - Operação presencial	

Emissão

Processo	Versão do Processo	Tipo de Emissão	Finalidade
0 - com aplicativo do Contribuinte	23.9.4	1 - Normal	1 - Normal
Natureza da Operação	Tipo da Operação	Forma de Pagamento	Digest Value da NF-e
LANCAMENTO EFETUADO EM DECORRENCIA DE EM	1 - Saída		L8Cu7E/ykAY7OayPcm1knS8Lbuw=

Situação Atual: AUTORIZADA (Ambiente de autorização: produção)

Eventos da NF-e	Protocolo	Data Autorização	Data Inclusão AN
Autorização de Uso	342230229808410	04/10/2023 às 14:32:12-03:00	04/10/2023 às 14:34:11



DOC ou TED Eletrônico

Debitado

Agência 403-0
Conta corrente 30216-3 APAE ASSOCIACAO DOS PAIS

Creditado

Banco 104 CAIXA ECONOMICA FEDERAL
Agência (sem DV) 796 VIDEIRA
Conta corrente (com DV) 8986
CNPJ 78.862.588/0001-80
Nome favorecido MERCADO BONIMIX LTDA
Finalidade PAGAMENTO SALARIOS
Número documento 100.403
Valor 379,99
Destinação 0
Data transferência 04/10/2023

"C" - CPF/CNPJ diferente

Autenticação SISBB 14EEDEB392AF2231

Assinada por JD569506 SHIRLEI INES ZANOTTO SPOLTI 04/10/2023 15:41:35
JG439905 CLARICE BRANCALIONE MARTINS 04/10/2023 15:47:16

Transação efetuada com sucesso.

Transação efetuada com sucesso por: JG439905 CLARICE BRANCALIONE MARTINS.

Pqto de alguns alimentos para complementar a merenda escolar recebida pela Prefeitura municipal de Videira, servidos diariamente aos usuários/educandos nos períodos matutino e vespertino. Materiais de limpeza para os ambientes em geral para manter os ambientes com a saúde e bem-estar dos usuários/educandos, funcionários e demais pessoas que circulam pela entidade. Pilhas utilizadas em alguns brinquedos educativos e relógios.



Recebemos de TAMACLAN COMERCIO DE UTILIDADES LTDA os produtos/serviços constantes na nota fiscal indicada ao lado
 Emissão: 05/10/2023 - Dest.: ASSOCIACAO DE PAIS E AMIGOS DOS EXCEPCIONAIS APAE VIDEIRA - Valor Total: 67,20

DATA DE RECEBIMENTO IDENTIFICAÇÃO E ASSINATURA DO RECEBEDOR

NF-e
 Nº: 000.000.280
 SÉRIE: 1

IDENTIFICAÇÃO DO EMITENTE

TAMACLAN COMERCIO DE UTILIDADES LTDA
 Rua XV de Novembro, 342
 Centro - 89560 - 132
 Videira - SC Telefone: 4935666822

DANFE
 Documento Auxiliar de Nota Fiscal Eletrônica
 0 - ENTRADA
 1 - SAÍDA **1**
 Nº: 000.000.280
 SÉRIE: 1
 FOLHA 1/1



CHAVE DE ACESSO
4223 1009 5021 2400 0220 5500 1000 0002 8012 0270 0006

Consulta de autenticidade no portal nacional da NF-e www.nfe.fazenda.gov.br/portal ou no site da Sefaz Autorizadora

NATUREZA DA OPERAÇÃO
Venda

PROTOCOLO DE AUTORIZAÇÃO DE USO
342230231275349 05/10/2023 17:46:52

INSCRIÇÃO ESTADUAL
257770992

INSCRIÇÃO EST. DO SUBST. TRIBUTARIO
09.502.124/0002-20

C.P.F./C.N.P.J.
09.502.124/0002-20

DESTINATÁRIO/REMETENTE

NOME/RAZÃO SOCIAL
ASSOCIACAO DE PAIS E AMIGOS DOS EXCEPCIONAIS APAE VIDEIRA

CNPJ/CPF
82.829.284/0001-98

DATA DA EMISSÃO
05/10/2023

ENDEREÇO
RUA BRASIL CORREIA, 620

BAIRRO
FARROUPILHA

CEP
89560 - 510

DATA DA ENTRADA/SAÍDA
05/10/2023

MUNICÍPIO
VIDEIRA

FONE/FAIX
(49) 3566-0742

UF
SC

IE

HORA DA SAÍDA
17:44:02

CÁLCULO DO IMPOSTO		BASE DE CÁLC DO ICMS		VALOR DO ICMS		BASE CÁLC DO ICMS ST		VALOR DO ICMS ST		VALOR APROX. TRIB.		VALOR TOTAL DOS PRODUTOS	
		0,00		0,00		0,00		0,00		26,11		67,20	
VALOR DO FRETE		VALOR DO SEGURO		DESCONTO		OUTRAS DESP. ACESS.		VALOR DO IPI		VALOR TOTAL DA NOTA			
0,00		0,00		0,00		0,00		0,00		67,20			

DADOS DOS PRODUTOS/SERVIÇOS

CÓDIGO	DESCRIÇÃO DO PRODUTO/SERVIÇO	NCM/SH	CSOSN	CFOP	UND	QTD	VL. UNIT.	VL. TOTAL	DESC.	VL. TOT. LIQ.	B. C. ICMS	VL. ICMS	VL. IPI	ICMS	IPI	VL. APX
37422	(h17161) Artigo De Natal, Fita para Laco - Barras: 086201171619	95051000	0102	5102	UN	1,00	8,95	8,95	0,00	8,95	0,00	0,00	0,00	0,00	0,00	3,39
39342	FLOR ARTIFICIAL DE PLASTICO NATALINA H20144 - Barras: 086201201446	67021000	0102	5102	UN	1,00	8,95	8,95	0,00	8,95	0,00	0,00	0,00	0,00	0,00	3,52
39341	FLOR ARTIFICIAL PLASTICO NATALINA H20140 - Barras: 086201201408	67021000	0102	5102	UN	1,00	8,95	8,95	0,00	8,95	0,00	0,00	0,00	0,00	0,00	3,52
39342	FLOR ARTIFICIAL DE PLASTICO NATALINA H20144 - Barras: 086201201446	67021000	0102	5102	UN	1,00	8,95	8,95	0,00	8,95	0,00	0,00	0,00	0,00	0,00	3,52
39341	FLOR ARTIFICIAL PLASTICO NATALINA H20140 - Barras: 086201201408	67021000	0102	5102	UN	1,00	8,95	8,95	0,00	8,95	0,00	0,00	0,00	0,00	0,00	3,52
39341	FLOR ARTIFICIAL PLASTICO NATALINA H20140 - Barras: 086201201408	67021000	0102	5102	UN	1,00	8,95	8,95	0,00	8,95	0,00	0,00	0,00	0,00	0,00	3,52
42780	(h21477) Artigo De Natal, Enfeite Rena 13cm 2 Pecas - Barras: 086201214774	95051000	0102	5102	UN	1,00	13,50	13,50	0,00	13,50	0,00	0,00	0,00	0,00	0,00	5,12

DADOS ADICIONAIS

INFORMAÇÕES COMPLEMENTARES

DADOS BANCARIOS PARA DEPOSITO: AG: 737 C/C: 96232-5 BANCO SICREDI MD-5:86B4AC932EF2D98A79B4760F3312174B Documento emitido por ME ou EPP optante pelo Simples Nacional. Não gera direito a crédito fiscal de IPI. Permite o aproveitamento do crédito de icms no valor de R\$ 0,00. Corresponde a alíquota de 0,00 %, nos termos do art. 23 da LC 123 / 2006. Val Aprox R\$ 26,11 Fed 14,69 Est 11,42 Fonte IBPT/empresometro.com.br 5A16F8; CFOP 5102 = R\$67,20; Não há cobrança do Fundo Estadual de Combate à Pobreza e às Desigualdades Sociais.

RESERVADO AO FISCO



Chave de Acesso	Número NF-e	Versão
42-2310-09.502.124/0002-20-55-001-000.000.280-120.270.000-6	280	4.00

Dados da NF-e

Modelo	Série	Número	Data de Emissão	Data/Hora de Saída ou da Entrada	Valor Total da Nota Fiscal
55	1	280	05/10/2023 17:44:02-03:00	05/10/2023 17:44:02-03:00	67,20

Emitente

CNPJ	Nome / Razão Social	Inscrição Estadual	UF
09.502.124/0002-20	TAMACLAN COMERCIO DE UTILIDADES LTDA	257770992	SC

Destinatário

CNPJ	Nome / Razão Social	Inscrição Estadual	UF
82.829.284/0001-98	ASSOCIACAO DE PAIS E AMIGOS DOS EXCEPCIONAIS APAE VIDEIRA		SC
Destino da operação	Consumidor final	Presença do Comprador	
1 - Operação Interna	1 - Consumidor final	1 - Operação presencial	

Emissão

Processo	Versão do Processo	Tipo de Emissão	Finalidade
0 - com aplicativo do Contribuinte	DigiSat_2.0.22159.3	1 - Normal	1 - Normal
Natureza da Operação	Tipo da Operação	Forma de Pagamento	Digest Value da NF-e
Venda	1 - Saída		SsbQmNMc31T2dFpZXIIVAeV1rF4=

Situação Atual: AUTORIZADA (Ambiente de autorização: produção)

Eventos da NF-e	Protocolo	Data Autorização	Data Inclusão AN
Autorização de Uso	342230231275349	05/10/2023 às 17:46:52-03:00	05/10/2023 às 17:49:45



DOC ou TED Eletrônico

Debitado

Agência 403-0
Conta corrente 30216-3 APAE ASSOCIACAO DOS PAIS

Creditado

Banco 748 BCO COOPERATIVO SICREDI S.A.
Agência (sem DV) 737 SICREDI MARIOPOLIS
Conta corrente (com DV) 962325
CNPJ 09.502.124/0002-20
Nome favorecido TAMACLAN COMERCIO DE UTILIDADES LTDA
Finalidade PAGAMENTO FORNECEDORES
Número documento 100.601
Valor 67,20
Destinação 0
Data transferência 06/10/2023

"C" - CPF/CNPJ diferente

Autenticação SISBB 0A16A91E0B2DC6AF

Assinada por JD569506 SHIRLEI INES ZANOTTO SPOLTI
JG439905 CLARICE BRANCALIONE MARTINS

06/10/2023 12:11:57

06/10/2023 12:12:54

Transação efetuada com sucesso.

Transação efetuada com sucesso por: JG439905 CLARICE BRANCALIONE MARTINS.

Pagamento de flores e demais enfeites natalinos para atividades artesanais realizados com usuários/educandos como quilombos, contemplando as turmas de vivências laborais - oficina de costura em jornal.



ISANIR ROQUE COBALCHINI CNPJ: 35.593.913/0001-43 VIDEIRA - , 2765 CEP: 89.580-000 - Bairro: SÃO SEBASTIÃO Município: FRAIBURGO - SANTA CATARINA Insc. Municipal: 2156 - Insc. Estadual: Email: cobalchini.instalacoes@gmail.com Telefone: (49) 99154-9206 - Celular: (49) 99154-9206	Número da NFS-e 51	Situação Emitida	 Autenticidade
		Tipo Preenchido	

Nota Fiscal de Serviço Eletrônica - Série NFS-E

 ESTADO DE SANTA CATARINA PREFEITURA MUNICIPAL DE FRAIBURGO SECRETARIA MUNICIPAL DE ADMINISTRAÇÃO E FAZENDA	Identificador 8107 7387 9820 3559 3913 2024 1006 1020 2315 1237 
	Data Fato Gerador 06/10/2023

TOMADOR DO SERVIÇO

Nome/Razão Social ASSOCIACAO DE PAIS E AMIGOS DOS EXCEPCIONAIS - VIDEIRA	CPF/CNPJ 82.829.284/0001-98
Endereço BRASIL CORREA	Número
Bairro FARROUPILHA	CEP 89.560-001
	Complemento NÃO INFORMADO
	Cidade - Estado Videira - SC

DESCRIÇÃO DOS SERVIÇOS PRESTADOS

Serviço	Local Prestação	Alíquota	Situação Trib.	Unidade	Quantidade	Valor Unitário	Valor Serviço	Desc. Incondic.	Valor Dedução	Valor ISS
702	8379	2.01%	TI	UND	1	390,00	390,00	0,00	0,00	7,84
Descrição do Serviço: CONCERTO DE AR CONDICIONADO TERMO DE COLABORAÇÃO 01/2018										
Valor Total		Desc. Incondicional		Dedução		Base de Cálculo		ISSQN		
390,00		0,00		0,00		390,00		7,84		
ISSRF		IR		INSS		CSLL		COFINS		
0,00		0,00		0,00		0,00		0,00		
PIS		Outras Retenções		Total Trib. Federais		Desc. Condicional		Valor Líquido		
0,00		0,00		0,00		0,00		390,00		

Descrição dos subitens da Lista de Serviço em acordo com a Lei Complementar 116/03

702 Execução, por administração, empreitada ou subempreitada, de obras de construção civil, hidráulica ou elétrica e de outras obras semelhantes, inclusive sondagem, perfuração de poços, escavação, drenagem e irrigação, terraplanagem, pavimentação, concretagem e a instalação e montagem de produtos, peças e equipamentos (exceto o fornecimento de mercadorias produzidas pelo prestador de serviços fora do local da prestação dos serviços, que fica sujeito ao ICMS).

Legenda do Local de Prestação do Serviço

8379 Videira

Outras Informações

TI - Tributada Integralmente

(702) Serviço não tributável no município do prestador. O ISSQN é devido no município onde o serviço foi prestado.

Contribuinte enquadrado como Simples - Homologado de ISS ou ISS em regime estimado/fixo

Autorização para emissão de Nota Fiscal de Serviço Eletrônica: 512/2022 de 18/04/2022 00:00:00

A veracidade das informações declaradas na NFS-e podem ser consultadas no site:

<https://fraiburgo.atende.net/autoatendimento/servicos/consulta-de-autenticidade-de-nota-fiscal-eletronica-nfs-e>

A data de vencimento do ISS quando o mesmo for devido no município do Prestador: 30/11/2023

Valor aproximado dos tributos: Federais R\$52,45 (13,45%), Estaduais R\$0,00 (0,00%), Municipais R\$12,29 (3,15%), com base na Lei 12.741/2012 e no Decreto 8.264/2014 - FONTE IBPT





Transações Pendentes

G336061209248927009
06/10/2023 12:12:54

Transferência entre contas diversas

Debitado

Nome APAE ASSOCIACAO DOS PAIS
Agência 403-0
Conta corrente 30216-3

Creditado

Nome ISANIR C 49488422904
Agência 1387-0
Conta corrente 29125-0
Valor 390,00
Destinação 0
Data Nesta data

Assinada por JD569506 SHIRLEI INES ZANOTTO SPOLTI 06/10/2023 12:10:28
JG439905 CLARICE BRANCALIONE MARTINS 06/10/2023 12:12:54

Transação efetuada com sucesso.

Transação efetuada com sucesso por: JG439905 CLARICE BRANCALIONE MARTINS.

Pagamento do conserto do ar condicionado da sala de atendimento da fisioterapia, onde os usuários / educandos recebem sessões de reabilitação, conforme seu quadro clínico, estimulando suas potencialidades e melhora na qualidade de vida.



ISANIR ROQUE COBALCHINI CNPJ: 35.593.913/0001-43 VIDEIRA - , 2765 CEP: 89.580-000 - Bairro: SÃO SEBASTIÃO Município: FRAIBURGO - SANTA CATARINA Insc. Municipal: 2156 - Insc. Estadual: Email: cobalchini.instalacoes@gmail.com Telefone: (49) 99154-9206 - Celular: (49) 99154-9206	Número da NFS-e 54	Situação Emitida	 Autenticidade
		Tipo Preenchido	

Nota Fiscal de Serviço Eletrônica - Série NFS-E

 ESTADO DE SANTA CATARINA PREFEITURA MUNICIPAL DE FRAIBURGO SECRETARIA MUNICIPAL DE ADMINISTRAÇÃO E FAZENDA	Identificador 8107 7387 9820 3559 3913 2024 1006 1020 2319 4323 	
	Data Fato Gerador 06/10/2023	Data/Hora Emissão 06/10/2023 14:03

TOMADOR DO SERVIÇO

Nome/Razão Social ASSOCIACAO DE PAIS E AMIGOS DOS EXCEPCIONAIS - VIDEIRA	CPF/CNPJ 82.829.284/0001-98
Endereço BRASIL CORREA	Número Complemento NÃO INFORMADO
Bairro FARROUPILHA	CEP 89.560-001 Cidade - Estado Videira - SC

DESCRIÇÃO DOS SERVIÇOS PRESTADOS

Serviço	Local Prestação	Alíquota	Situação Trib.	Unidade	Quantidade	Valor Unitário	Valor Serviço	Desc. Incondic.	Valor Dedução	Valor ISS
702	8379	2.01%	TI	UND	1	1.150,00	1.150,00	0,00	0,00	23,12
Descrição do Serviço: MANUTENÇÃO E LIMPEZA PISCINA TERMO DE COLABORAÇÃO 01/2018										
Valor Total		Desc. Incondicional		Dedução		Base de Cálculo		ISSQN		
1.150,00		0,00		0,00		1.150,00		23,12		
ISSRF		IR		INSS		CSLL		COFINS		
0,00		0,00		0,00		0,00		0,00		
PIS		Outras Retenções		Total Trib. Federais		Desc. Condicional		Valor Líquido		
0,00		0,00		0,00		0,00		1.150,00		

Descrição dos subitens da Lista de Serviço em acordo com a Lei Complementar 116/03

702 Execução, por administração, empreitada ou subempreitada, de obras de construção civil, hidráulica ou elétrica e de outras obras semelhantes, inclusive sondagem, perfuração de poços, escavação, drenagem e irrigação, terraplanagem, pavimentação, concretagem e a instalação e montagem de produtos, peças e equipamentos (exceto o fornecimento de mercadorias produzidas pelo prestador de serviços fora do local da prestação dos serviços, que fica sujeito ao ICMS).

Legenda do Local de Prestação do Serviço
8379 Videira

Outras Informações
TI - Tributada Integralmente
(702) Serviço não tributável no município do prestador. O ISSQN é devido no município onde o serviço foi prestado.

Contribuinte enquadrado como Simples - Homologado de ISS ou ISS em regime estimado/fixo

Autorização para emissão de Nota Fiscal de Serviço Eletrônica: 512/2022 de 18/04/2022 00:00:00

A veracidade das informações declaradas na NFS-e podem ser consultadas no site:
<https://fraiburgo.atende.net/autoatendimento/servicos/consulta-de-autenticidade-de-nota-fiscal-eletronica-nfs-e>

A data de vencimento do ISS quando o mesmo for devido no município do Prestador: 30/11/2023

Valor aproximado dos tributos: Federais R\$154,67 (13,45%), Estaduais R\$0,00 (0,00%), Municipais R\$36,23 (3,15%), com base na Lei 12.741/2012 e no Decreto 8.264/2014 - FONTE IBPT

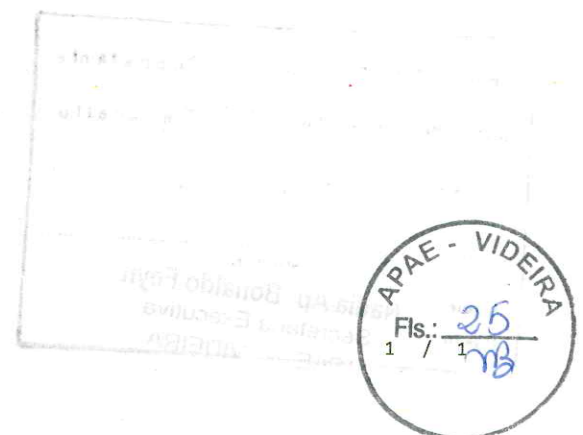

Transferência entre contas diversas

Debitado

Nome APAE ASSOCIACAO DOS PAIS
Agência 403-0
Conta corrente 30216-3

Creditado

Nome ISANIR C 49488422904
Agência 1387-0
Conta corrente 29125-0
Valor 1.150,00
Destinação 0
Data Nesta data

Assinada por JD569506 SHIRLEI INES ZANOTTO SPOLTI
JG439905 CLARICE BRANCALIONE MARTINS

09/10/2023 09:41:37

09/10/2023 09:55:14

Transação efetuada com sucesso.



Transação efetuada com sucesso por: JG439905 CLARICE BRANCALIONE MARTINS.

Pagamento de mão de obra para serviços de limpeza e manutenção da piscina térmica onde os usuários / educandos realizam atividades de hidroterapia, hidroginástica, estimulação e treinos de natação, oferecendo diversos benefícios; melhora da circulação, da consciência corporal, relaxamento, força e flexibilidade muscular, etc.



 ALQUIERI COMUNICACAO VISUAL LTDA ARTEPRINT COMUNICACAO VISUAL CNPJ: 05.484.029/0001-00 ALBINA TITON - , 148 CEP: 89.560-320 - Bairro: SANTA TEREZA Município: VIDEIRA - SANTA CATARINA Telefone: (49) 3533-1045 - Celular: (49) 9995-5280 Email: arteprint@formatto.com.br Insc. Municipal: 1930311 Insc. Estadual: 257.933.220	Número da NFS-e 5889	 Autenticidade
	Situação Emitida	
	Tipo Preenchido	

Nota Fiscal de Serviço Eletrônica - Série NFS-e

 ESTADO DE SANTA CATARINA PREFEITURA MUNICIPAL DE VIDEIRA SECRETARIA MUNICIPAL DE ADMINISTRAÇÃO E FAZENDA	Identificador 8379 7387 9820 0548 4029 2024 1006 1020 2886 2715 
	Data Fato Gerador 06/10/2023

TOMADOR DO SERVIÇO

Nome/Razão Social ASSOCIACAO DE PAIS E AMIGOS DOS EXCEPCIONAIS	CPF/CNPJ 82.829.284/0001-98
Endereço BRASIL CORREA	Número Complemento NÃO INFORMADO
Bairro FARROUPILHA	CEP 89.560-510
	Cidade - Estado Videira - SC

DESCRIÇÃO DOS SERVIÇOS PRESTADOS

Serviço	Local Prestação	Alíquota	Situação Trib.	Valor Serviço	Desc. Incondic.	Valor Dedução	Valor ISS
2401	8379	SIMPLES NACIONAL	TI	30,00	0,00	0,00	SIMPLES NACIONAL
Descrição do Serviço: SERVIÇO DE IMPRESSÃO DE 3 BANNER 60X30							
2401	8379	SIMPLES NACIONAL	TI	130,00	0,00	0,00	SIMPLES NACIONAL
Descrição do Serviço: SERVIÇO DE IMPRESSÃO DE 2 BANNERS 90X120							
Valor Total	Desc. Incondicional	Dedução	Base de Cálculo	ISSQN			
160,00	0,00	0,00	SIMPLES NACIONAL	4,76			
ISSRF	IR	INSS	CSLL	COFINS			
0,00	0,00	0,00	0,00	0,00			
PIS	Outras Retenções	Total Trib. Federais	Desc. Condicional	Valor Líquido			
0,00	0,00	0,00	0,00	160,00			

Descrição dos subitens da Lista de Serviço em acordo com a Lei Complementar 116/03
 2401 Serviços de chaveiros, confecção de carimbos, placas, sinalização visual, banners, adesivos e congêneres.

Legenda do Local de Prestação do Serviço
 8379 Videira

Outras Informações
 TI - Tributada Integralmente
 (2401) Serviço tributado no município do prestador

Contribuinte enquadrado como Simples - Homologado de ISS ou ISS em regime estimado/fixo

Autorização para emissão de Nota Fiscal de Serviço Eletrônica: 282/2013 de 03/05/2013 00:00:00

A veracidade das informações declaradas na NFS-e podem ser consultadas no site:
<https://videira.atende.net/autoatendimento/servicos/consulta-de-autenticidade-de-nota-fiscal-eletronica-nfs-e>

A data de vencimento do ISS quando o mesmo for devido no município do Prestador: 27/11/2023

Valor aproximado dos tributos: Federais R\$43,04 (26,90%), Estaduais R\$0,00 (0,00%), Municipais R\$13,15 (8,22%), com base na Lei 12.741/2012 e no Decreto 8.264/2014 - FONTE IBPT

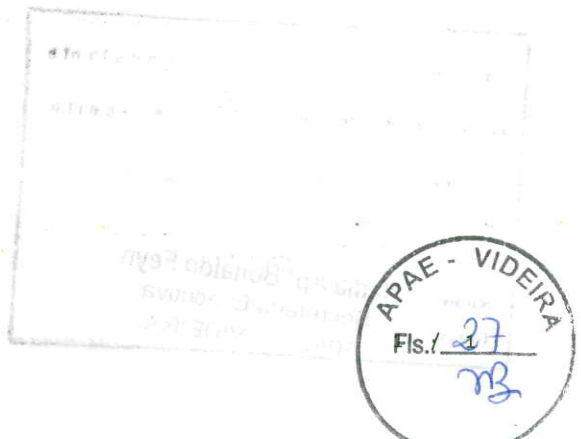

DOC ou TED Eletrônico

Debitado

Agência 403-0
Conta corrente 30216-3 APAE ASSOCIACAO DOS PAIS

Creditado

Banco 756 BANCO SICOOB S.A.
Agência (sem DV) 3037 SICOOB/SC VIDEIRA
Conta corrente (com DV) 418595
CNPJ 05.484.029/0001-00
Nome favorecido ALQUIERI COMUNICACAO VISUAL LTDA
Finalidade PAGAMENTO FORNECEDORES
Número documento 100.902
Valor 160,00
Destinação 0
Data transferência 09/10/2023

"C" - CPF/CNPJ diferente

Autenticação SISBB E7985D69FBF44B5C

Assinada por	JD569506 SHIRLEI INES ZANOTTO SPOLTI	09/10/2023 09:40:26
	JG439905 CLARICE BRANCALIONE MARTINS	09/10/2023 09:55:14

Transação efetuada com sucesso.

Transação efetuada com sucesso por: JG439905 CLARICE BRANCALIONE MARTINS.

Confecção de banner utilizado na feira regional de matemática, onde usuários/educandos das turmas de vivência laborais, juntamente com dois professores participaram com dois projetos. "Papel Reciclado como fonte de renda" - "Jogo da Velha Adaptado".



Recebemos de POSTO DOIS PINHEIROS PERDIZES LTDA os produtos e/ou serviços constantes da Nota Fiscal Eletrônica indicada ao lado.
Emissão: 09/10/2023 Dest/Rem: APAE - ASSOCIACAO DE PAIS E AMIGOS Valor Total: 299,11

NF-e
Nº 000.006.073
Série 011

DATA DO RECEBIMENTO IDENTIFICAÇÃO E ASSINATURA DO RECEBEDOR

**POSTO DOIS PINHEIROS PERDIZES
LTDA**

R: SAUL BRANDALISE, 1610 - DOIS PINHEIROS - VIDEIRA - SC -
CEP: 89560-000
Fone: (49)3566-0933
xpert v3.5 - xpert.com.br

DANFE
Documento Auxiliar da
Nota Fiscal Eletrônica
0 - ENTRADA
1 - SAÍDA **1**
Nº 000.006.073
SÉRIE 011
FOLHA 1/2



CHAVE DE ACESSO

4223 1004 0466 1300 0110 5501 1000 0060 7311 7530 7474

Consulta de autenticidade no portal nacional da NF-e
www.nfe.fazenda.gov.br/portal ou no site da Sefaz autorizadora

NATUREZA DA OPERAÇÃO
Venda combust. lub Adq. Terceiros

PROTOCOLO DE AUTORIZAÇÃO DE USO

342230233274227

INSCRIÇÃO ESTADUAL
254103316

INSCRIÇÃO ESTADUAL DO SUBSTITUTO TRIBUTÁRIO

CNPJ

04.046.613/0001-10

DESTINATÁRIO / REMETENTE

NOME / RAZÃO SOCIAL APAE - ASSOCIACAO DE PAIS E AMIGOS		CNPJ / CPF 82.829.284/0001-98	DATA DA EMISSÃO 09/10/2023
ENDEREÇO RUA BRASIL CORREA, SN, 001		BAIRRO / DISTRITO FAROUPILHA	CEP 89560-000
MUNICÍPIO VIDEIRA		UF SC	TELEFONE / FAX (49)3566-0742
		INSCRIÇÃO ESTADUAL	HORA DA SAÍDA 10:00:23

CÁLCULO DO IMPOSTO

BASE DE CÁLCULO DO ICMS 0,00	VALOR DO ICMS 0,00	BASE DE CÁLCULO DO ICMS SUBST. 0,00	VALOR DO ICMS SUBST. 0,00	V.APROX. TRIBUTOS 102,59 (34,30 %)	VALOR TOTAL DOS PRODUTOS 299,11
VALOR DO FRETE 0,00	VALOR DO SEGURO 0,00	DESCONTO 0,00	OUTRAS DESPESAS ACESSÓRIAS 0,00	VALOR DO IPI 0,00	VALOR TOTAL DA NOTA 299,11

TRANSPORTADOR / VOLUMES TRANSPORTADOS

NOME / RAZÃO SOCIAL	FRETE POR CONTA 9 - SEM FRETE	CÓDIGO ANTT	PLACA DO VEÍCULO	UF	CNPJ / CPF
ENDEREÇO	MUNICÍPIO			UF	INSCRIÇÃO ESTADUAL

DADOS DOS PRODUTOS / SERVIÇOS

CÓDIGO PRODUTO	DESCRIÇÃO DO PRODUTO / SERVIÇO	NCM/SH	CST	CFOP	UNID.	QTDE.	VALOR UNITÁRIO	VALOR DESCONTO	VALOR LÍQUIDO	BASE DE CÁLC. ICMS	VALOR ICMS	VALOR IPI	ALIQ. % ICMS	ALIQ. % IPI
320101001	GASOLINA ORIGINAL IPIRANGA #DATA#2023-10-09#HORA#09:57:36#Desconto Cadastrado: 0,00%ICMS monofásico cobrado anteriormente: BC 48,4000 (LT) - Aliq.: R\$ 1,2200 - Vir.ICMS Mono.: R\$ 59,05	27101259	061	5656	LT	48,4000	6,18	0,00	299,11	0,00	0,00	0,00	0,00	0,00

DADOS ADICIONAIS

INFORMAÇÕES COMPLEMENTARES
TRIB. APROX.: R\$ 37,09 (FED), R\$ 65,51 (EST), R\$ 0,00 (MUN) - Fonte: IBPT/empre - 0D61CD
PLACA: QJF0595 KM: 34065 VEICULO: DOBLO FROTA: MEDIA: 0,00
Formas de PGTO
A Prazo: 299,11MOTORISTA: motta
REQ. PRAZO: REQUISICAO:
OBS COMPROVANTE:** COLOCAR NA NOTA DADOS PARA DEPOSITO**
BB
AG - 0403-0
CC - 27700-2
BCICMSST: 0,00 VLICMSST: 0,00
Nro. Pedido Compra: 0

RESERVADO AO FISCO



DATA E HORA DA IMPRESSÃO: 09/10/2023 10:00:28

**POSTO DOIS PINHEIROS PERDIZES
LTDA**

R: SAUL BRANDALISE, 1610 - DOIS PINHEIROS - VIDEIRA - SC -
CEP: 89560-000
Fone: (49)3566-0933
xpert v3.5 - xpert.com.br

DANFE
Documento Auxiliar da
Nota Fiscal Eletrônica

0 - ENTRADA
1 - SAÍDA **1**
Nº 000.006.073
SÉRIE 011
FOLHA 2/2



CHAVE DE ACESSO

4223 1004 0466 1300 0110 5501 1000 0060 7311 7530 7474

Consulta de autenticidade no portal nacional da NF-e
www.nfe.fazenda.gov.br/portal ou no site da Sefaz autorizadora

NATUREZA DA OPERAÇÃO

Venda combust. lub Adq. Terceiros

PROTOCOLO DE AUTORIZAÇÃO DE USO

342230233274227

INSCRIÇÃO ESTADUAL

254103316

INSCRIÇÃO ESTADUAL DO SUBSTITUTO TRIBUTÁRIO

CNPJ

04.046.613/0001-10

CONTINUAÇÃO DAS INFORMAÇÕES COMPLEMENTARES

ICMS monofásico sobre combustíveis cobrado anteriormente conforme Convenio ICMS 199/2022 e/ou 15/2023: BC 48,40 Vlr.ICMS Mono.: R\$ 59,05
termo de fomento 01/2018





Chave de Acesso	Número NF-e	Versão
42-2310-04.046.613/0001-10-55-011-000.006.073-117.530.747-4	6073	4.00

Dados da NF-e

Modelo	Série	Número	Data de Emissão	Data/Hora de Saída ou da Entrada	Valor Total da Nota Fiscal
55	11	6073	09/10/2023 10:00:23-03:00	09/10/2023 10:00:23-03:00	299,11

Emitente

CNPJ	Nome / Razão Social	Inscrição Estadual	UF
04.046.613/0001-10	POSTO DOIS PINHEIROS PERDIZES LTDA	254103316	SC

Destinatário

CNPJ	Nome / Razão Social	Inscrição Estadual	UF
82.829.284/0001-98	APAE - ASSOCIACAO DE PAIS E AMIGOS		SC
Destino da operação	Consumidor final	Presença do Comprador	
1 - Operação Interna	1 - Consumidor final	1 - Operação presencial	

Emissão

Processo	Versão do Processo	Tipo de Emissão	Finalidade
0 - com aplicativo do Contribuinte	3.5.1.5	1 - Normal	1 - Normal
Natureza da Operação	Tipo da Operação	Forma de Pagamento	Digest Value da NF-e
Venda combust. lub Adq. Terceiros	1 - Saída		GWq3MzXHfKb6SO16dek1JUx4iQ=

Situação Atual: AUTORIZADA (Ambiente de autorização: produção)

Eventos da NF-e	Protocolo	Data Autorização	Data Inclusão AN
Autorização de Uso	342230233274227	09/10/2023 às 10:00:23-03:00	09/10/2023 às 10:02:35





Transferência entre contas diversas

Debitado

Nome APAE ASSOCIACAO DOS PAIS
Agência 403-0
Conta corrente 30216-3

Creditado

Nome POSTO DOIS PINHEIROS
Agência 403-0
Conta corrente 27700-2
Valor 299,11
Destinação 0
Data Nesta data

Assinada por JD569506 SHIRLEI INES ZANOTTO SPOLTI 09/10/2023 15:15:44
JG439905 CLARICE BRANCALIONE MARTINS 09/10/2023 15:17:38

Transação efetuada com sucesso.

Transação efetuada com sucesso por: JG439905 CLARICE BRANCALIONE MARTINS.



Pagamento de combustível utilizado no veículo de placa UJF0595, utilizado no transporte dos usuários leucos para atividades realizadas fora da entidade, treinos esportivos no medalhão - ginásio no Bairro Cidade Alta; treinos de bochas no panelhas da Igreja do Bairro Farrapilha, integração dos usuários leucos com alunos do ensino regular, etc. Também para compras, visitas domiciliares, entrega de custos básicas para famílias que necessitam, entre outros



Recebi da empresa MECANICA AUTOPECAS TRENTIN LTDA-ME a NFS-e discriminada ao lado	NFS-e Nº 35667
Data do Recebimento	Cód. Autenticidade 8379738802208275616420241010102058709550
Identificação e Assinatura do Recebedor	

 MECANICA AUTOPECAS TRENTIN LTDA-ME MECANICA AUTOPECAS TRENTIN LTDA - EPP CNPJ: 82.756.164/0001-08 VEREADOR DANTE MARTORANO - , CEP: 89.565-133 - Bairro: OFICINA Município: VIDEIRA - SANTA CATARINA Telefone: (049) 35661382 Email: atendimento@mecanicatrentin.com.br Insc. Municipal: 75423 Insc. Estadual: 252.055.896	Número da NFS-e 35667	 Autenticidade
	Situação Emitida	
	Tipo Importado	

Nota Fiscal de Serviço Eletrônica - Série NFS-e

 ESTADO DE SANTA CATARINA PREFEITURA MUNICIPAL DE VIDEIRA SECRETARIA MUNICIPAL DE ADMINISTRAÇÃO E FAZENDA	Identificador 8379 7388 0220 8275 6164 2024 1010 1020 5870 9550 
	Data Fato Gerador 10/10/2023

TOMADOR DO SERVIÇO

Nome/Razão Social ASSOCIACAO DE PAIS E AMIGOS DOS EXCEPCIONAIS	CPF/CNPJ 82.829.284/0001-98
Endereço BRASIL CORREA	Número 620
Bairro FARROUPILHA	CEP 89.560-510
	Complemento NÃO INFORMADO
	Cidade - Estado Videira - SC

DESCRIÇÃO DOS SERVIÇOS PRESTADOS

Serviço	Local Prestação	Alíquota	Situação Trib.	Valor Serviço	Desc. Incondic.	Valor Dedução	Valor ISS
1401	8379	SIMPLES NACIONAL	TI	46,66	0,00	0,00	SIMPLES NACIONAL
Descrição do Serviço: MAO DE OBRA MA							
Valor Total	Desc. Incondicional	Dedução	Base de Cálculo	ISSQN			
46,66	0,00	0,00	SIMPLES NACIONAL	1,40			
ISSRF	IR	INSS	CSLL	COFINS			
0,00	0,00	0,00	0,00	0,00			
PIS	Outras Retenções	Total Trib. Federais	Desc. Condicional	Valor Líquido			
0,00	0,00	0,00	0,00	46,66			

Condição de Pagamento: À Vista

Descrição dos subitens da Lista de Serviço em acordo com a Lei Complementar 116/03

1401 Lubrificação, limpeza, lustração, revisão, carga e recarga, conserto, restauração, blindagem, manutenção e conservação de máquinas, veículos, aparelhos, equipamentos, motores, elevadores ou de qualquer objeto (exceto peças e partes empregadas, que ficam sujeitas ao ICMS).

Legenda do Local de Prestação do Serviço

8379 Videira

Outras Informações

TI - Tributada Integralmente

(1401) Serviço tributado no município do prestador

Contribuinte enquadrado como Simples - Homologado de ISS ou ISS em regime estimado/fixo

Autorização para emissão de Nota Fiscal de Serviço Eletrônica: 128/2013 de 25/03/2013 00:00:00

A veracidade das informações declaradas na NFS-e podem ser consultadas no site:
<https://videira.atende.net/autoatendimento/servicos/consulta-de-autenticidade-de-nota-fiscal-eletronica-nfs-e>

A data de vencimento do ISS quando o mesmo for devido no município do Prestador: 27/11/2023

Valor aproximado dos tributos: Federais R\$6,28 (13,45%), Estaduais R\$0,00 (0,00%), Municipais R\$2,19 (4,69%), com base na Lei 12.741/2012 e no Decreto 8.264/2014 - FONTE IBPT

Observações: termo de colaboracao n 01/2018Placa: RX05F93KM : 22900ESTABELECIMENTO IMPEDIDO DE RECOLHER O ICMS/ISS PELO SIMPLES NACIONAL, NOS TERMOS DO 1 DO ART. 20 DA LEI COMPLEMENTAR N 123, DE 2006;NAO GERA DIREITO A CREDITO FISCAL DE

IPI;-----DADOS BANCARIOS Banco do BrasilAgencia: 0403-0C/C: 19809-9Mecanica e Auto Pecas Trentin Ltda





Transações Pendentes

G338101647548330016
10/10/2023 16:54:53

Transferência entre contas diversas

Debitado

Nome APAE ASSOCIACAO DOS PAIS
Agência 403-0
Conta corrente 30216-3

Creditado

Nome MEC AUTOPECAS TRENTIN LTD
Agência 403-0
Conta corrente 19809-9
Valor 46,66
Destinação 0
Data Nesta data

Assinada por JD569506 SHIRLEI INES ZANOTTO SPOLTI
JG439905 CLARICE BRANCALIONE MARTINS

10/10/2023 16:15:42
10/10/2023 16:54:53

Transação efetuada com sucesso.

Transação efetuada com sucesso por: JG439905 CLARICE BRANCALIONE MARTINS.

Pagamento de mão de obra do conserto do veículo onibus
- RX05F93 - adaptado para cadeirantes e pessoas com mo-
bilidade reduzida, utilizado para transporte diário dos
usuários/educandos, para ir e eventos, encontros com
os pais da região, etc.



Recebemos de MECANICA E AUTO PEÇAS TRENTIN LTDA os produtos/serviços constantes da NFe indicada ao lado.
Emissão: 10/10/2023 Dest/Rem: ASSOCIACAO DE PAIS E AMIGOS DOS EXCEPCIONAIS Total R\$: 26,58

NF-e
N.º 000.052.682
SÉRIE: 001

DATA DE RECEBIMENTO

IDENTIFICAÇÃO E ASSINATURA DO RECEBEDOR

IDENTIFICAÇÃO DO EMITENTE

MECANICA E AUTO PEÇAS TRENTIN LTDA



RUA VEREADOR DANTE MARTORANO SN,
OFICINA - CEP 89565-133
VIDEIRA - SC
FONE: (49) 3566-2750 / (49) 3566-1382
EMAIL:
atendimento@mecanicatrentin.com.br

DANFE

Documento Auxiliar da
Nota Fiscal Eletrônica

0 - ENTRADA
1 - SAÍDA

1

N.º 000.052.682
SÉRIE 001
FOLHA 1/1



CHAVE DE ACESSO

4223 1082 7561 6400 0108 5500 1000 0526 8211 3004 9946

Consulta de autenticidade no portal nacional da NF-e
www.nfe.fazenda.gov.br/portal ou no site da Sefaz Autorizadora

NATUREZA DA OPERAÇÃO

VENDA DE MERC. ADQUIRIDA OU RECEBIDA DE TERCEIRO

PROTOCOLO DE AUTORIZAÇÃO DE USO

342230234873090 10/10/2023 14:19:47

INSCRIÇÃO ESTADUAL

252055896

INSCRIÇÃO ESTADUAL DO SUBST. TRIBUTÁRIO

CNPJ

82.756.164/0001-08

DESTINATÁRIO/REMETENTE

NOME/RAZÃO SOCIAL

ASSOCIACAO DE PAIS E AMIGOS DOS EXCEPCIONAIS

CNPJ

82.829.284/0001-98

DATA EMISSÃO

10/10/2023

ENDEREÇO

RUA BRASIL CORREA 620

BAIRRO/DISTRITO

FARROUPILHA

CEP

89560-000

DATA DA SAÍDA

10/10/2023

MUNICÍPIO

VIDEIRA

UF

SC

FONE

(49) 3566-0742

FONE ADICIONAL

INSCRIÇÃO ESTADUAL

HORA DE SAÍDA

14:15

FATURA/DUPLICATA

NÚMERO

052682

VALOR ORIGINAL

26,58

VALOR DESCONTO

0,00

VALOR RECEBIDO DE ENTRADA

0,00

VALOR LÍQUIDO

26,58

VALORES TOTAIS

BASE DE CÁLCULO DE ICMS

26,58

VALOR DO ICMS

4,52

BASE CÁLC. ICMS SUBST.

0,00

VALOR ICMS SUBST.

0,00

VALOR TOTAL DOS PRODUTOS

26,58

VALOR DO FRETE

0,00

VALOR DO SEGURO

0,00

VALOR DE DESCONTO TOTAL

0,00

OUTRAS DESP. ACESSÓRIAS

0,00

VALOR DO IPI

0,00

VALOR TOTAL DA NOTA

26,58

TRANSPORTADOR/VOLUMES TRANSPORTADOS

NOME/RAZÃO SOCIAL

FRETE POR CONTA

9 - SEM FRETE

CODIGO ANTT

PLACA DO VEÍCULO

UF

CNPJ/CPF

ENDEREÇO

MUNICÍPIO

UF

INSCRIÇÃO ESTADUAL

QUANTIDADE

3

ESPÉCIE

MARCA

NÚMERO

0

PESO BRUTO

0,000

PESO LÍQUIDO

0,000

DADOS DOS PRODUTOS / SERVIÇOS

CÓDIGO	DESCRIÇÃO DO PRODUTO/SERVIÇO	NCM/SH	% MVA	ST	CST	CFOP	UNID	QUANT.	VALOR UNITÁRIO	VALOR DESC.	VALOR TOTAL	BASE DE CÁLC ICMS	VALOR ICMS	VALOR IPI	ALÍQUOTA % ICMS	IPI
007497	LAMPADA H4 24V 75/70W	85392190		0,00	200	5102	PC	1,00	24,75	0,00	24,75	24,75	4,21	0,00	17,00	0,00
007412	FUZIVEL DE LAMINA 4 C5 K3 K4 K5 6 K7 K8 K9	85361000		0,00	000	5102	PC	1,00	0,67	0,00	0,67	0,67	0,11	0,00	17,00	0,00
005182	ARRUELA PRESSAO 8MM (41-F-9)	73182100		0,00	000	5102	PC	1,00	1,16	0,00	1,16	1,16	0,20	0,00	17,00	0,00

DADOS ADICIONAIS

INFORMAÇÕES COMPLEMENTARES

Aos clientes sem e-mail, os xmi estarão disponibilizados sempre que solicitados

COD./NOME FANTASIA: 002597 - APAE; Placa: RXO5F93

KM : 22900

termo de colaboração n 01/2018

Dados para depósito

Banco do Brasil

Agencia: 0403-0

C/C: 19809-9

Mecânica e Auto Peças Trentin Ltda

RESERVADO AO FISCO

Val. Aprox. Tributos R\$ 5,62. Estadual R\$ 0,33(1,24%); Federal R\$ 5,29(19,90%). Fonte: IBPT.





Chave de Acesso	Número NF-e	Versão
42-2310-82.756.164/0001-08-55-001-000.052.682-113.004.994-6	52682	4.00

Dados da NF-e

Modelo	Série	Número	Data de Emissão	Data/Hora de Saída ou da Entrada	Valor Total da Nota Fiscal
55	1	52682	10/10/2023 00:00:00-03:00	10/10/2023 00:00:00-03:00	26,58

Emitente

CNPJ	Nome / Razão Social	Inscrição Estadual	UF
82.756.164/0001-08	MECANICA E AUTO PECAS TRENTIN LTDA	252055896	SC

Destinatário

CNPJ	Nome / Razão Social	Inscrição Estadual	UF
82.829.284/0001-98	ASSOCIACAO DE PAIS E AMIGOS DOS EXCEPCIONAIS		SC
Destino da operação	Consumidor final	Presença do Comprador	
1 - Operação Interna	1 - Consumidor final	1 - Operação presencial	

Emissão

Processo	Versão do Processo	Tipo de Emissão	Finalidade
0 - com aplicativo do Contribuinte	4.0.0.0	1 - Normal	1 - Normal
Natureza da Operação	Tipo da Operação	Forma de Pagamento	Digest Value da NF-e
VENDA DE MERC. ADQUIRIDA OU RECEBIDA DE TERCEIRO	1 - Saída		4s3mP4ES997x9KiX6FjOAMH5p00=

Situação Atual: AUTORIZADA (Ambiente de autorização: produção)

Eventos da NF-e	Protocolo	Data Autorização	Data Inclusão AN
Autorização de Uso	342230234873090	10/10/2023 às 14:19:47-03:00	10/10/2023 às 14:21:49

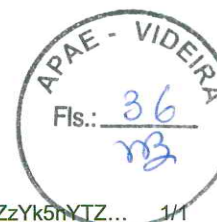

Transferência entre contas diversas

Debitado

Nome APAE ASSOCIACAO DOS PAIS
Agência 403-0
Conta corrente 30216-3

Creditado

Nome MEC AUTOPECAS TRENTIN LTD
Agência 403-0
Conta corrente 19809-9
Valor 26,58
Destinação 0
Data Nesta data

Assinada por JD569506 SHIRLEI INES ZANOTTO SPOLTI
JG439905 CLARICE BRANCALIONE MARTINS

10/10/2023 16:16:16

10/10/2023 16:54:53

Transação efetuada com sucesso.

Transação efetuada com sucesso por: JG439905 CLARICE BRANCALIONE MARTINS.

Pagamento de substituição de peças do veículo onibus placa RX05F93, adotado para cadeirantes e pessoas com mobilidade reduzida, facilitando a locomoção dos usuários/educandos.



**MUNICÍPIO DE VIDEIRA**

CNPJ 83.039.842/0001-84
 AVENIDA MANOEL ROQUE
 Videira - SC
 Fone:

ALVORADA
 CEP: 89.562-038
 (49) 3566-9000

NOTA FISCAL SERVIÇO AVULSA DE PRESTAÇÃO DE SERVIÇOS**Nº 21821**

Emissão: 10/10/2023

PRESTADOR DO SERVIÇO

1º Via Tomador

NOME/RAZÃO SOCIAL

VALMIR BISOL

CPF/CNPJ 789.096.949-04	RG/IE 2665970	CADASTRO MUNICIPAL 44440	PIS/PASEP	
LOGRADOURO RUA RAYMUNDO GRAZZIOTIN		NÚMERO 54	COMPLEMENTO	
BAIRRO SANTOS DUMONT	MUNICÍPIO Videira	ESTADO SC	CEP 89.561-154	

TOMADOR DO SERVIÇO

NOME/RAZÃO SOCIAL

ASSOCIACAO DE PAIS E AMIGOS DOS EXCEPCIONAIS

CPF/CNPJ 82.829.284/0001-98	RG/IE	CADASTRO MUNICIPAL 160350	PIS/PASEP	
LOGRADOURO RUA BRASIL CORREA		NÚMERO 620	COMPLEMENTO	
BAIRRO FARROUPILHA	MUNICÍPIO Videira	ESTADO SC	CEP 89.560-510	

NATUREZA DA OPERAÇÃO: PRESTAÇÃO DE SERVIÇOS SUJEITO AO ISSQN

ITEM	QUANTIDADE	DESCRIÇÃO DOS SERVIÇOS	VALOR UNITÁRIO	VALOR R\$	ISS
702	1,00	SERVIÇOS DE MANUTENÇÃO DE TROCA DE LÂMPADA, INSTALAÇÃO DE SABONETEIRAS, ARRUMAR PORTAS ARMÁRIOS, ARRUMAR PORTÃO, INSTALAR / COLAR SOLEIRAS, INSTALAR BEBEDOURO, PORTA COPO, SUPORTE BAIAS, FECHAR CANALETA ENCANAMENTO E PLANTAR GRAMA. TERMO DE ACEITE 001/2018. Dados para depósito: Banco do Brasil Agência 0403-0 Conta Corrente 65.069-2	1.380,00	1.380,00	2,00 %

Imposto sobre Serviço de Qualquer Natureza**Não tem valor como Recibo**

INFORMAÇÕES ADICIONAIS

Valor ISSQN: 27,60
 Processo: 77514/2023
 Observação:

VALOR DOS SERVIÇOS R\$		1.380,00
RETENÇÕES:	(-) INSS	0,00
	(-) ISS	27,60
	(-) DAM	0,00
	(-) IRRF	0,00
VALOR LÍQUIDO R\$		1.380,00

Preste(amos) os Serviços constantes da Nota Fiscal de Prestação de Serviços Avulsa, Série Única, fornecida pelo Departamento de Tributação/Secretaria da Fazenda da Prefeitura Municipal de Videira.

Data: _____

Valmir Bisol

VALMIR BISOL

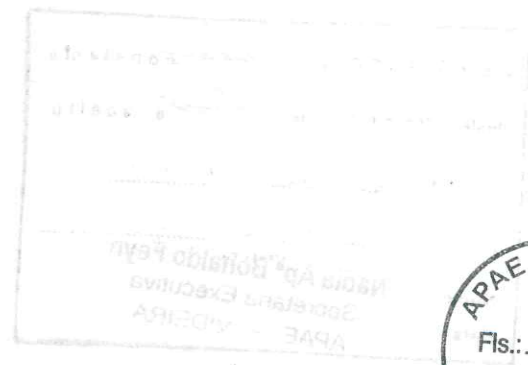

Transferência entre contas diversas

Debitado

Nome APAE ASSOCIACAO DOS PAIS
Agência 403-0
Conta corrente 30216-3

Creditado

Nome VALMIR BISOL *
Agência 403-0
Conta corrente 65069-2
Valor 1.380,00
Destinação 0
Data Nesta data

Assinada por JD569506 SHIRLEI INES ZANOTTO SPOLTI
JG439905 CLARICE BRANCALIONE MARTINS

10/10/2023 16:16:52

10/10/2023 16:54:53

Transação efetuada com sucesso.

Transação efetuada com sucesso por: JG439905 CLARICE BRANCALIONE MARTINS.

Pagamento de serviços diversos de limpeza, conserto e manutenção do pátio, jardim, arredores da entidade e armários, porte copos, etc. Os serviços de manutenção se fazem necessários para oferecer maior segurança aos usuários/educandos, melhorias nas condições dos estruturas físicas e de equipamentos, móveis em geral, reduzindo gastos e aumentando sua vida útil.



IDENTIFICAÇÃO DO EMITENTE J.B. Comercio de Gas Ltda Rod. SC 453 KM 34, 1610 - N Sra Aparecida - CEP:89560-000 - Videira - SC TEL: (49)3566-0736		DANFE DOCUMENTO AUXILIAR DA NOTA FISCAL ELETRÔNICA 0 - ENTRADA 1 1 - SAÍDA Nº 000018230 fl. 1 / 1 SÉRIE 001		 CHAVE DE ACESSO 4223 1073 5918 0200 0278 5500 1000 0182 3018 9296 7741 Consulta de autenticidade no portal nacional da NF-e www.nfe.fazenda.gov.br/portal ou no site da Sefaz Autorizadora	
NATUREZA DE OPERAÇÃO Venda			PROTOCOLO DE AUTORIZAÇÃO DE USO 342230236251403 11/10/2023 15:20:21		
INSCRIÇÃO ESTADUAL 254355218		INSCRIÇÃO ESTADUAL DO SUBST. TRIB.		CNPJ / CPF 73.591.802/0002-78	

DESTINATÁRIO / REMETENTE			
NOME / RAZÃO SOCIAL APAE		CNPJ / CPF 82.829.284/0001-98	DATA DA EMISSÃO 11/10/2023
ENDEREÇO BRASIL CORREIA, 620		BAIRRO / DISTRITO FARROUPILHA	CEP 99999-999
MUNICÍPIO Videira	FONE / FAX	UF SC	INSCRIÇÃO ESTADUAL 254355218
			HORA DA SAÍDA 15:20:19

	NÚMERO	VALOR ORIGINAL	VALOR DESCONTO	VALOR LÍQUIDO
DADOS DA FATURA	018230	0,00	0,00	0,00

CÁLCULO DO IMPOSTO					
BASE DE CÁLCULO DO ICMS	VALOR DO ICMS	BASE CÁLC. ICMS SUBST.	VALOR DO ICMS SUBST.	VALOR APROX. DOS TRIBUTOS	VALOR TOTAL DOS PRODUTOS
0,00	0,00	0,00	0,00	146,20	876,00
VALOR DO FRETE	VALOR DO SEGURO	DESCONTO	OUTRAS DESP. ACESS.	VALOR DO IPI	VALOR TOTAL DA NOTA
0,00	0,00	16,00	0,00	0,00	860,00

TRANSPORTADOR / VOLUMES TRANSPORTADOS						
RAZÃO SOCIAL J.B. Comercio de Gas Ltda		FRETE POR CONTA 3 - PROP/REMT	CÓDIGO ANTT	PLACA DO VEÍCULO AFE4162	UF SC	CNPJ / CPF 73.591.802/0002-78
ENDEREÇO Rod. SC 453 KM 34 N 1610			MUNICÍPIO Videira		UF SC	INSCRIÇÃO ESTADUAL 254355218
QUANTIDADE 2	ESPÉCIE DIVERSOS	MARCA	NUMERAÇÃO	PESO BRUTO 166,400		PESO LÍQUIDO 90,000

DADOS DO PRODUTO / SERVIÇOS														
CÓDIGO DO PROD. / SERV.	DESCRIÇÃO DO PRODUTO / SERVIÇO	NCM / SH	CST	CFOP	UNID.	QUANT.	VALOR UNITÁRIO	VALOR TOTAL	DESCONTO	BASE CÁLC. ICMS	VALOR I.C.M.S.	VALOR I.P.I.	ALÍQUOTAS ICMS IPI	
7	GLP ENVASADO EM BOTTIAO 45 KG ** Desconto: 16,00 **	27111910	061	5656	UN KG	2,00 2,00	438,00 438,00	876,00	16,00	0,00	0,00	0,00	0,00	0,00
Cód. Produto ANP: 210203001 UF DE CONSUMO: SC														

DADOS ADICIONAIS	
INFORMAÇÕES COMPLEMENTARES ICMS MONOFASICO SOBRE COMBUSTIVEIS COBRADO ANTERIORMENTE CONFORME CONVENIO ICMS 199/2022 termo de colaboracao n 01/2018 PIX: 73591802000197 - AG 0217 - CC 63687-4 OBS: PAGAMENTO COM DESCONTO DE R\$191,11 DEVIDO REPESO DE 20 KG ONU:1075 GAS(ES) DE PETROLEO, LIQUEFEITO(S) Classe:2.1 No.Risco:23 - Certifica q o prod. esta adeq. acondic p/ suportar riscos de carga, descarga, transbordo e transporte. Dec. 96044/88, art.22, II, "C" Trib Aprox. R\$: 00,00 Federal e 146,20 Estadual. Fonte: IBPT 5oi7eW	RESERVADO AO FISCO 

RECEBEMOS DE J.B. Comercio de Gas Ltda OS PRODUTOS / SERVIÇOS CONSTANTES DA NOTA FISCAL INDICADO AO LADO EMISSÃO: 11/10/2023 - DEST. / REM.: APAE - VALOR TOTAL: R\$ 860,00		NF-e Nº 000018230 SÉRIE 001 Fls.: 40 73
DATA DE RECEBIMENTO	IDENTIFICAÇÃO E ASSINATURA DO RECEBEDOR	



Chave de Acesso	Número NF-e	Versão
42-2310-73.591.802/0002-78-55-001-000.018.230-189.296.774-1	18230	4.00

Dados da NF-e

Modelo	Série	Número	Data de Emissão	Data/Hora de Saída ou da Entrada	Valor Total da Nota Fiscal
55	1	18230	11/10/2023 15:20:18-03:00	11/10/2023 15:20:19-03:00	860,00

Emitente

CNPJ	Nome / Razão Social	Inscrição Estadual	UF
73.591.802/0002-78	J.B. Comercio de Gas Ltda	254355218	SC

Destinatário

CNPJ	Nome / Razão Social	Inscrição Estadual	UF
82.829.284/0001-98	APAE		SC
Destino da operação	Consumidor final	Presença do Comprador	
1 - Operação Interna	1 - Consumidor final	1 - Operação presencial	

Emissão

Processo	Versão do Processo	Tipo de Emissão	Finalidade
0 - com aplicativo do Contribuinte	2.0	1 - Normal	1 - Normal
Natureza da Operação	Tipo da Operação	Forma de Pagamento	Digest Value da NF-e
Venda	1 - Saída		clq/tO90gC/TvopJcMB/+9aFTQI=

Situação Atual: AUTORIZADA (Ambiente de autorização: produção)

Eventos da NF-e	Protocolo	Data Autorização	Data Inclusão AN
Autorização de Uso	342230236251403	11/10/2023 às 15:20:21-03:00	11/10/2023 às 15:22:51





Transações Pendentes

G333111623172392013
11/10/2023 16:27:29

DOC ou TED Eletrônico

Debitado

Agência 403-0
Conta corrente 30216-3 APAE ASSOCIACAO DOS PAIS

Creditado

Banco 748 BCO COOPERATIVO SICREDI S.A.
Agência (sem DV) 217 SICREDI UNIESTADOS
Conta corrente (com DV) 636874
CNPJ 73.591.802/0002-78
Nome favorecido JB COMERCIO DE GAS LTDA
Finalidade PAGAMENTO FORNECEDORES
Número documento 101.101
Valor 668,89
Destinação 0
Data transferência 11/10/2023
"C" - CPF/CNPJ diferente
Autenticação SISBB FA501D5BC196858D
Assinada por JD569506 SHIRLEI INES ZANOTTO SPOLTI
JG439905 CLARICE BRANCALIONE MARTINS

11/10/2023 16:24:14

11/10/2023 16:27:29

Transação efetuada com sucesso.

Transação efetuada com sucesso por: JG439905 CLARICE BRANCALIONE MARTINS.

Desconto no total de nota conforme desoneração nos dados adicionais - valor pago R\$ 668,89 - Valor total de nota fiscal 860,00 desconto 191,11.

Aquisição de gás de cozinha utilizado na preparação das refeições servidas diariamente aos usuários/educandos nos períodos matutinos e vespertinos.



RECEBEMOS DE MM FERREIRA LTDA OS PRODUTOS E SERVIÇOS CONSTANTES NA NOTA FISCAL INDICADA AO LADO		NF-e Nº 913 Série 1
DATA DE RECEBIMENTO	IDENTIFICAÇÃO DE ASSINATURA DO RECEBEDOR	

	M M FERREIRA LTDA Rua Nicolau Cavon, 140 Centro - 89560-136 Videira - SC - Fone: (49) 3565-0500	DANFE DOCUMENTO AUXILIAR DA NOTA FISCAL ELETRÔNICA 0 - ENTRADA 1 - SAÍDA	CONTROLE DO FISCO 
			CHAVE DE ACESSO 42231043617654000171550010000009131233688731 Consulta de autenticidade no portal nacional da NF-e www.nfe.fazenda.gov.br/portal ou no site da Sefaz Autorizada.

NATUREZA DA OPERAÇÃO Venda Dentro do Estado	PROTOCOLO DE AUTORIZAÇÃO DE USO 342230240319794
INSCRIÇÃO ESTADUAL 261319272	INSCRIÇÃO ESTADUAL DO SUBST. TRIB. CNPJ 43.617.654/0001-71

DESTINATÁRIO/EMITENTE		CNPJ/CPF	DATA DE EMISSÃO
NOME/RAZÃO SOCIAL Associação de Pais e Amigos dos Excepcionais APAE Videira		82.829.284/0001-98	17/10/2023
ENDEREÇO Rua Brasil Correa, 620	BAIRRO/DISTRITO Farrroupilha	CEP 89560-510	DATA DE ENTR./SAÍDA 17/10/2023
MUNICÍPIO Videira	FONE/FAX	UF SC	INSCRIÇÃO ESTADUAL
		HORA ENTR./SAÍDA	

FATURA								
CÁLCULO DO IMPOSTO								
BASE DE CÁLC. DO ICMS 0,00	VALOR DO ICMS 0,00	BASE DE CÁLC. DO ICMS ST 0,00	VALOR DO ICMS ST 0,00	V. IMP. IMPORTAÇÃO	V. ICMS UF REMET. 0,00	VALOR DO FCP 0,00	VALOR DO PIS 0,00	V. TOTAL DE PRODUTOS 944,59
VALOR DO FRETE 0,00	VALOR DO SEGURO 0,00	DESCONTO 14,59	OUTRAS DESP. 0,00	VALOR DO IPI 0,00	V. ICMS UF DEST. 0,00	V. APROX. DO TRIBUTO 301,50	VALOR DA CONFINS 0,00	V. TOTAL DA NOTA 930,00

TRANSPORTADOR/VOLUMES TRANSPORTADOS		RAZÃO SOCIAL	FRETE POR CONTA 0 - Emitente 1 - Destinatário 2 - Terceiros	CÓDIGO ANTT 1	PLACA	UF	CNPJ/CPF
		ENDEREÇO	MUNICÍPIO	UF	INSC. ESTADUAL		
QUANTIDADE	ESPÉCIE	MARCA	NUMERAÇÃO	PESO BRUTO	PESO LÍQUIDO		

DADOS DO PRODUTO/SERVIÇO													
CÓDIGO	DESCRIÇÃO DO PRODUTO/SERVIÇO	NCMSH	CST	CFOP	UN	QTD.	VLR.UNIT	VLR.TOTAL	BC ICMS	VLR.ICMS	VLR.IPI	ALIQ.ICMS	ALIQ.IPI
7898307575023	ALCOOL DA CASA 70 - 12X1L	22072019	0102	5102	CX	2,000	95,88	191,76	0,00	0,00	0,00		0,00
7898917373972	X-30 DESENGRAXANTE ATTIVO 5LT	34012090	0102	5102	UN	6,000	28,00	168,00	0,00	0,00	0,00		0,00
17898058598149	AGUA SANITARIA GUIMARAES CX C/ 4 UN DE 5L	28289019	0102	5102	UN	7,000	10,99	76,93	0,00	0,00	0,00		0,00
7898917373569	LIMPADOR PERFUMADO FLORAL 5LT ATTIVO	34012090	0102	5102	UN	7,000	16,00	112,00	0,00	0,00	0,00		0,00
7898917373392	SABONETE LIQ. ERVA DOCE 5LT ATTIVO	34013000	0102	5102	UN	2,000	30,00	60,00	0,00	0,00	0,00		0,00
17898058595001	AMACIANTE DE ROUPAS CARINHO 5L CX C/ 4UN GUIMARAES	38099190	0102	5102	UN	2,000	15,00	30,00	0,00	0,00	0,00		0,00
7896495000129	DESENTUPIDOR DIABO VERDE PIAS RALOS 300GR	34012090	0102	5102	UN	2,000	16,99	33,98	0,00	0,00	0,00		0,00
2000000000074	PA DE LIXO DOBRAVEL BOMPACK C/CABO UND	39249000	0102	5102	UN	4,000	4,99	19,96	0,00	0,00	0,00		0,00
17898307575631	DETERGENTE LAVA-LOUCA LIMAO - LAV+ 2X5 LT	34025000	0102	5102	UN	2,000	22,00	44,00	0,00	0,00	0,00		0,00
7896943238708	PANO DE LIMPEZA LISTRADO 50cm x 68cm LISTRADO	63026000	0102	5102	UN	4,000	7,99	31,96	0,00	0,00	0,00		0,00
7898917373415	DETERGENTE CLORADO 5LT ATTIVO	34012090	0102	5102	UN	8,000	22,00	176,00	0,00	0,00	0,00		0,00

CÁLCULO DO ISSQN			
INSCRIÇÃO MUNICIPAL	VALOR TOTAL DOS SERVIÇOS 0,00	BASE DE CÁLCULO DO ISSQN	VALOR DO ISSQN 0,00

DADOS ADICIONAIS	
INFORMAÇÕES COMPLEMENTARES Pedido: 939; DOCUMENTO EMITIDO POR ME OU EPP OPTANTE PELO SIMPLES NACIONAL NAO GERA DIREITO A CREDITO FISCAL DE IPI Termo de Colaboracao N. 01/2018 Sicredi Ag: 0737 CC: 65060-7 MM FERREIRA LTDA DOCUMENTO EMITIDO POR ME OU EPP OPTANTE PELO SIMPLES NACIONAL. NAO GERA DIREITO A CREDITO FISCAL DE ICMS, ISS E IPI. (Emitido através do MarketUP.)	RESERVA AO FISCO

Emitido por **MarketUP.com**





Chave de Acesso	Número NF-e	Versão
42-2310-43.617.654/0001-71-55-001-000.000.913-123.368.873-1	913	4.00

Dados da NF-e

Modelo	Série	Número	Data de Emissão	Data Saída/Entrada	Valor Total da Nota Fiscal
55	1	913	17/10/2023 14:29:04-03:00		930,00

Emitente

CNPJ	Nome / Razão Social	Inscrição Estadual	UF
43.617.654/0001-71	M M FERREIRA LTDA	261319272	SC

Destinatário

CNPJ	Nome / Razão Social	Inscrição Estadual	UF
82.829.284/0001-98	Associação de Pais e Amigos dos Excepcionais APAE Videira		SC
Destino da operação	Consumidor final	Presença do Comprador	
1 - Operação Interna	0 - Normal	1 - Operação presencial	

Emissão

Processo	Versão do Processo	Tipo de Emissão	Finalidade
0 - com aplicativo do Contribuinte	1.00	1 - Normal	1 - Normal
Natureza da Operação	Tipo da Operação	Forma de Pagamento	Digest Value da NF-e
Venda Dentro do Estado	1 - Saída		gRBcLAIEwhpX+IZ83IRym9hBG1w=

Situação Atual: AUTORIZADA (Ambiente de autorização: produção)

Eventos da NF-e	Protocolo	Data Autorização	Data Inclusão AN
Autorização de Uso	342230240319794	17/10/2023 às 14:29:05-03:00	17/10/2023 às 14:31:27

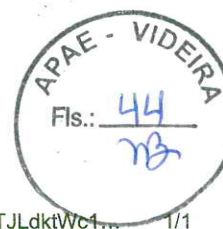



Transações Pendentes

G338171522939623010
17/10/2023 15:33:40

DOC ou TED Eletrônico

Debitado

Agência 403-0
Conta corrente 30216-3 APAE ASSOCIACAO DOS PAIS

Creditado

Banco 748 BCO COOPERATIVO SICREDI S.A.
Agência (sem DV) 737 SICREDI MARIOPOLIS
Conta corrente (com DV) 650607
CNPJ 43.617.654/0001-71
Nome favorecido M M FERREIRA LTDA
Finalidade PAGAMENTO FORNECEDORES
Número documento 101.701
Valor 930,00
Destinação 0
Data transferência 17/10/2023

"C" - CPF/CNPJ
diferente

Autenticação SISBB 486018A40F4947A1

Assinada por JG439905 CLARICE BRANCALIONE MARTINS
JD569506 SHIRLEI INES ZANOTTO SPOLTI

17/10/2023 15:24:35

17/10/2023 15:33:40

Transação efetuada com sucesso.

Transação efetuada com sucesso por: JD569506 SHIRLEI INES ZANOTTO SPOLTI.

Compra de materiais utilizados na limpeza dos ambientes, banheiros, corredores, calçados, solos de atendimento técnico e pedagógico, em áreas de grande circulação de pessoas, evitando o acúmulo de bactérias e vírus, auxiliando na segurança e saúde dos usuários (educandos, colaboradores e demais pessoas que circulam pela entidade).



RECEBEMOS DE DALLAGO MATERIAIS PARA CONSTRUCAO LTDA OS PRODUTOS E/OU SERVIÇOS CONSTANTES DA NOTA FISCAL ELETRÔNICA INDICADA AO LADO.

DATA DE RECEBIMENTO: _____ IDENTIFICAÇÃO E ASSINATURA DO RECEBEDOR: APAE - VIDEIRA 10000015 Ass: _____ 82.829.284/0001-98

NF-e Nº. 64.428 SÉRIE 1



DALLAGO MATERIAIS PARA CONSTRUCAO LTDA
 RUA 15 DE NOVEMBRO, 00906 SALA CENTRO
 VIDEIRA - SC
 TELEFONE: (49) 3566-1125
 CEP: 89.560-000

DANFE
 DOCUMENTO AUXILIAR DA NOTA FISCAL ELETRÔNICA
 0 - ENTRADA
 1 - SAÍDA
 Nº. 64.428
 SÉRIE 1
 FL 1/1

CHAVE DE ACESSO: 4223 1079 6564 1900 0156 5500 1000 0644 2810 8774 1792

CONSULTA DE AUTENTICIDADE NO PORTAL NACIONAL DA NF-e
 www.nfe.fazenda.gov.br/portaal ou no site da SEFAZ AUTORIZADORA

NATUREZA DA OPERAÇÃO: **VENDA DE MERCADORIA ADQUIRIDA OU RECEBIDA DE** PROTOCOLO DE AUTORIZAÇÃO: 34223024516656623/10/2023 11:30:17

INSCRIÇÃO ESTADUAL: 251403998 INSCR. ESTADUAL DO SUBST. TRIBUTÁRIO: _____ CNPJ: 79.656.419/0001-56

DESTINATÁRIO / REMETENTE

NOME / RAZÃO SOCIAL: **APAE - VIDEIRA 10000015** CNPJ/CPF: 82.829.284/0001-98 DATA DA EMISSÃO: 23/10/2023

ENDEREÇO: RUA BRASIL CORREA, 620 BAIRRO / DISTRITO: FARROUPILHA CEP: 89.560-510 DATA DA ENTRADA / SAÍDA: _____

MUNICÍPIO: VIDEIRA FONE/FAX: 49 35660742 UF: SC INSCRIÇÃO ESTADUAL: _____ HORA DA SAÍDA: _____

Número	Dt. Vencimento	Valor	Número	Dt. Vencimento	Valor	Número	Dt. Vencimento	Valor
001	22/11/2023	725,10						

CALCULO DO IMPOSTO

BASE DE CALCULO DO ICMS	VALOR DO ICMS	BASE DE CÁLCULO DO ICMS SUBSTITUIÇÃO	VALOR DO ICMS SUBSTITUIÇÃO	VALOR TOTAL DOS PRODUTOS	
0,00	0,00	0,00	0,00	725,10	
VALOR DO FRETE	VALOR DO SEGURO	DESCONTO	OUTRAS DESPESAS ACESSÓRIAS	VALOR DO IPI	VALOR TOTAL DA NOTA
0,00	0,00	0,00	0,00	0,00	725,10

TRANSPORTADOR / VOLUMES TRANSPORTADOS

NOME / RAZÃO SOCIAL: _____ FRETE POR CONTA: 9 - Sem Frete COD. ANTT: _____ PLACA VEICULO: _____ UF: _____ CNPJ / CPF: _____

ENDEREÇO: _____ MUNICÍPIO: _____ UF: _____ INSCRIÇÃO ESTADUAL: _____

QUANTIDADE: 27 ESPÉCIE: _____ MARCA: _____ NUMERAÇÃO: _____ PESO BRUTO: 1,780 PESO LIQUIDO: 1,602

DADOS DO PRODUTO/SERVIÇO

CÓDIGO	DESCRIÇÃO DOS PRODUTOS/SERVIÇOS	NCM/SH	CSOSN	CFOP	UNID.	QUANT.	VALOR UNIT.	VALOR TOTAL	BC. ICMS	VALOR ICMS	VALOR	ALIQ ICMS	ALIQ IPI
03591	ARTE URBANA OURO 400ML RESOLUCAO DO SENADO FEDERAL N. 13/12, NUMERO DA FCI 0177F133-CA6D-439C-8401-F76BFC0B9A3E	32082019	0102	5102	TB	6,000	27,9000	167,40			0,00		0,00
03856	COLORGIN METALLIK (INTERIOR) DOURADO 350ML RESOLUCAO DO SENADO FEDERAL N. 13/12, NUMERO DA FCI A0166703-91FA-4185-87C5-ADC827FCD18C	32082019	0102	5102	TB	6,000	42,4100	254,46			0,00		0,00
03455	COLORGIN USO GERAL (VERMELHO) 400ML RESOLUCAO DO SENADO FEDERAL N. 13/12, NUMERO DA FCI 73866F94-FECE-4228-B658-6D8A64EC8F5B	32082019	0102	5102	TB	1,000	24,3300	24,33			0,00		0,00
00291	CORANTE CORAL 50ML AMARELO (IC) 5202 607	32041700	0102	5102	UN	2,000	7,6500	15,30			0,00		0,00
00293	CORANTE CORAL 50ML CASTANHO 5202610	32064990	0102	5102	UN	2,000	7,6500	15,30			0,00		0,00
00294	CORANTE CORAL 50ML LARANJA 5202606	32041700	0102	5102	UN	2,000	7,6500	15,30			0,00		0,00
00297	CORANTE CORAL 50ML VERDE 5202608	32041700	0102	5102	UN	2,000	8,3900	16,78			0,00		0,00
00298	CORANTE CORAL 50ML VERMELHO 5202605	32041700	0102	5102	UN	2,000	8,0700	16,14			0,00		0,00
00299	CORANTE CORAL 50ML VIOLETA 5202604	32041700	0102	5102	UN	2,000	8,0700	16,14			0,00		0,00
04340	KISAFIX (COLA BRANCA EXTRA) 4KG KFC BM/PT4	35069120	0102	5102	4K	1,000	134,0500	134,05			0,00		0,00
01516	PAREDEX ACRILICO 3600ML BRANCO FOSCO (IC) 5202025	32091010	0102	5102	GL	1,000	49,9000	49,90			0,00		0,00

CÁLCULO DO ISSQN

INSCRIÇÃO MUNICIPAL	VALOR TOTAL DOS SERVIÇOS	BASE DE CÁLCULO DO ISSQN	VALOR DO ISSQN
	0,00	0,00	0,00

DADOS ADICIONAIS

INFORMAÇÕES COMPLEMENTARES

Vendedor: 010 - ANA CRISTINA FERNANDES DE MOUR
 Digitador: 004 - SIMONE COLLE
 Cond. Pag: 01030 - CARTEIRA 30 DIAS 15% DESCONTO
 DOCUMENTO EMITIDO POR ME OU EPP OPTANTE PELO SIMPLES NACIONAL
 PERMITE O APROVEITAMENTO DO CREDITO DE ICMS NO VALOR DE R\$ 27,41
 CORRESPONDENTE A ALIQUOTA DE 3,78 %. CONFORME ARTIGO 23 DA LEI COMPLEMENTAR 123/2006.
 00000009571-FF-001,00000009652-FF-001,00000009809-FF-001
 TERMO DE COLABORACAO N. 01/2018
 DADOS BANCARIO: SICCOB AGENCIA: 3037 CONTA: 15488-1
 Vlr Aprox dos Tributos: R\$ 98,96 Federal / R\$ 123,26 Estadual - Fonte: IBPT

RESERVADO AO FISCO

APAE - VIDEIRA
 Fls.: 46



Chave de Acesso	Número NF-e	Versão
42-2310-79.656.419/0001-56-55-001-000.064.428-108.774.179-2	64428	4.00

Dados da NF-e

Modelo	Série	Número	Data de Emissão	Data Saída/Entrada	Valor Total da Nota Fiscal
55	1	64428	23/10/2023 11:30:12-03:00		725,10

Emitente

CNPJ	Nome / Razão Social	Inscrição Estadual	UF
79.656.419/0001-56	DALLAGO MATERIAIS PARA CONSTRUCAO LTDA	251403998	SC

Destinatário

CNPJ	Nome / Razão Social	Inscrição Estadual	UF
82.829.284/0001-98	APAE - VIDEIRA 10000015		SC
Destino da operação	Consumidor final	Presença do Comprador	
1 - Operação Interna	1 - Consumidor final	1 - Operação presencial	

Emissão

Processo	Versão do Processo	Tipo de Emissão	Finalidade
0 - com aplicativo do Contribuinte	FIT DFe CloudFiscal	1 - Normal	1 - Normal
Natureza da Operação	Tipo da Operação	Forma de Pagamento	Digest Value da NF-e
VENDA DE MERCADORIA ADQUIRIDA OU RECEBIDA DE TERCE	1 - Saída		dFFJaNvEJ5zgJ3Lnh+20VjpiUig=

Situação Atual: AUTORIZADA (Ambiente de autorização: produção)

Eventos da NF-e	Protocolo	Data Autorização	Data Inclusão AN
Autorização de Uso	342230245166566	23/10/2023 às 11:30:17-03:00	23/10/2023 às 11:32:36





Transações Pendentes

G331231526846620009
23/10/2023 15:30:02

DOC ou TED Eletrônico

Debitado

Agência 403-0
Conta corrente 30216-3 APAE ASSOCIACAO DOS PAIS

Creditado

Banco 756 BANCO SICOOB S.A.
Agência (sem DV) 3037 SICOOB/SC VIDEIRA
Conta corrente (com DV) 154881
CNPJ 79.656.419/0001-56
Nome favorecido DALLAGO MATERIAIS PARA CONSTRUCAO LTDA
Finalidade PAGAMENTO FORNECEDORES
Número documento 102.301
Valor 725,10
Destinação 0
Data transferência 23/10/2023
"C" - CPF/CNPJ diferente
Autenticação SISBB 6392BB5505704375
Assinada por JG439905 CLARICE BRANCALIONE MARTINS 23/10/2023 15:28:16
JD569506 SHIRLEI INES ZANOTTO SPOLTI 23/10/2023 15:30:02

Transação efetuada com sucesso.

Transação efetuada com sucesso por: JD569506 SHIRLEI INES ZANOTTO SPOLTI.

Pagamento de materiais utilizados pelos usuários / educandos em atividades de artesanato, mais precisamente a oficina de papel reciclado e cestaria em jornal, corantes e tintos para dar cor aos papéis reciclados e as guirlandas e cestos confeccionados em jornal e cola para o acabamento dos mesmos.



IDENTIFICAÇÃO DO EMITENTE



DANFE

DOCUMENTO AUXILIAR DA
NOTA FISCAL ELETRÔNICA

0 - ENTRADA
1 - SAÍDA
Nº 000000650 fl. 2 /2
SÉRIE 001



CHAVE DE ACESSO

4223 1015 1471 9100 0196 5500 1000 0006 5017 7297 7692

Consulta de autenticidade no portal nacional da NF-e
www.nfe.fazenda.gov.br/portal
ou no site da Sefaz Autorizadora

NATUREZA DE OPERAÇÃO

VENDA USUARIO FINAL

PROTOCOLO DE AUTORIZAÇÃO DE USO

342230245682893 23/10/2023 17:15:06

INSCRIÇÃO ESTADUAL

256656886

INSCRIÇÃO ESTADUAL DO SUBST. TRIB.

CNPJ / CPF

15.147.191/0001-96

CONTINUAÇÃO DOS DADOS DO PRODUTO / SERVIÇOS

CÓDIGO DO PROD. / SERV.	DESCRIÇÃO DO PRODUTO / SERVIÇO	NCM / SH	CSOSN / CST	CFOP	UNID.	QUANT.	VALOR UNITÁRIO	VALOR TOTAL	DESCONTO	BASE CÁLC. ICMS	VALOR I.C.M.S.	VALOR I.P.I.	ALÍQUOTAS ICMS	IPI
-------------------------	--------------------------------	----------	-------------	------	-------	--------	----------------	-------------	----------	-----------------	----------------	--------------	----------------	-----

CONTINUAÇÃO DAS INFORMAÇÕES COMPLEMENTARES

Valor aproximado dos impostos por esfera: FED.: 30,29 Est.: 34,80 Mun.: 0,00





Chave de Acesso	Número NF-e	Versão
42-2310-15.147.191/0001-96-55-001-000.000.650-177.297.769-2	650	4.00

Dados da NF-e

Modelo	Série	Número	Data de Emissão	Data/Hora de Saída ou da Entrada	Valor Total da Nota Fiscal
55	1	650	23/10/2023 17:11:22-03:00	23/10/2023 17:11:22-03:00	204,70

Emitente

CNPJ	Nome / Razão Social	Inscrição Estadual	UF
15.147.191/0001-96	RONALDO PISCINAS LTDA	256656886	SC

Destinatário

CNPJ	Nome / Razão Social	Inscrição Estadual	UF
82.829.284/0001-98	ASSOCIACAO DE PAIS E AMIGOS DOS EXCEPCIONAIS		SC
Destino da operação	Consumidor final	Presença do Comprador	
1 - Operação Interna	1 - Consumidor final	1 - Operação presencial	

Emissão

Processo	Versão do Processo	Tipo de Emissão	Finalidade
0 - com aplicativo do Contribuinte	SGMaster23	1 - Normal	1 - Normal
Natureza da Operação	Tipo da Operação	Forma de Pagamento	Digest Value da NF-e
VENDA USUARIO FINAL	1 - Saída		TIQXvoCKVsT8K/TjDIH2hO84Jv0=

Situação Atual: AUTORIZADA (Ambiente de autorização: produção)

Eventos da NF-e	Protocolo	Data Autorização	Data Inclusão AN
Autorização de Uso	342230245682893	23/10/2023 às 17:15:06-03:00	23/10/2023 às 17:17:41





Transações Pendentes

G336241625865060008
24/10/2023 16:29:23

DOC ou TED Eletrônico

Debitado

Agência 403-0
Conta corrente 30216-3 APAE ASSOCIACAO DOS PAIS

Creditado

Banco 756 BANCO SICOOB S.A.
Agência (sem DV) 3037 SICOOB/SC VIDEIRA
Conta corrente (com DV) 136751
CNPJ 15.147.191/0001-96
Nome favorecido RONALDO PISCINAS LTDA
Finalidade PAGAMENTO FORNECEDORES
Número documento 102.401
Valor 204,70
Destinação 0
Data transferência 24/10/2023

"C" - CPF/CNPJ diferente

Autenticação SISBB C48E94DE760600B1

Assinada por JD569506 SHIRLEI INES ZANOTTO SPOLTI
JG439905 CLARICE BRANCALIONE MARTINS

24/10/2023 14:31:59

24/10/2023 16:29:23

Transação efetuada com sucesso.

Transação efetuada com sucesso por: JG439905 CLARICE BRANCALIONE MARTINS.

Aquisição de material para tratamento e manutenção da água da piscina térmica, utilizada nas atividades de reabilitação e estímulos com os usuários/educandos através dos projetos de hidroterapia e hidroginástica, entre outros serviços, supervisionados e orientados pelo professor de educação física, fisioterapeuta e avaliador. As bacias como mais um elemento de segurança.





ASSOCIAÇÃO DE PAIS E AMIGOS DOS EXCEPCIONAIS DE VIDEIRA

CNPJ Nº 82.829.284/0001-98

Rua Brasil Correa, 620 – Fone: (049) 3566-0742

89.560-510 – Videira- Santa Catarina

apaevideira@formatto.com.br

RELATÓRIO PARCIAL DE EXECUÇÃO DO OBJETO TERMO DE COLABORAÇÃO Nº 01/2018

PREFEITURA MUNICIPAL DE IOMERÊ

01 – NOME DA ENTIDADE CONVENIENTE: ASSOCIAÇÃO DE PAIS E AMIGOS DOS EXCEPCIONAIS - APAE		02 – EXERCÍCIO 2023
03 – CNPJ 82.829.284/0001-98	04 – INSTRUMENTO N.º TERMO DE COLABORAÇÃO Nº 01/2018- TA nº 56/2022	05 – UF SC

06 – TIPO DA PRESTAÇÃO DE CONTAS

06.1 PERÍODO DE EXECUÇÃO DO INSTRUMENTO: 31/08/ a 31/10/2023

07. RELATÓRIO DE EXECUÇÃO DO OBJETO:

7.1. AÇÕES/METAS PROGRAMADAS:

Em 29/09/2023 recebemos da Prefeitura Municipal de Iomerê o valor de R\$ 7.512,00 (Sete mil quinhentos e doze reais), através Termo de Colaboração 01/2018 – TA nº 56/2022, empenho nº 21/2023, neste período atendemos diariamente o total de 230 usuários/educandos matriculados e 09 em processo de avaliação, destes 06 provenientes do município de Iomerê, onde os valores foram investidos conforme as ações e metas programadas:

- **Atendimento nos Programas e Projetos Educacionais, Culturais e Esportivos:** Estimulação Precoce, Serviço Pedagógico Específico/SPE, Serviço Pedagógico Específico/SPE/TEA, Atendimento Educacional Especializado/AEE, Serviço de Vivências Laborais, Serviço de Atendimento Específico/SAE, Serviço de Convivência, Serviço de Atendimento Específico/SAE/TEA, Artes, Educação Física, Capoeira em parceria com a Prefeitura Municipal de Videira, Informática Educativa, Musicoterapia, Brinquedoteca, Psicomotricidade envolvendo todos os serviços, projetos e programas descritos no plano de trabalho;
- **Atendimento nos Serviços, Programas e Projetos de Saúde:** contemplando os Projetos; Nutrição, Culinária Adaptada, Recusa e Seletiva Alimentar, Hidroterapia, Hidroginástica, Audiometria e Processamento auditivo, Equoterapia, Saúde Bucal, Oficina de Órtese, Ginástica Laboral, Academia ao Ar Livre, Prevenir: Prevenção, semeando está ideia. Oferecemos serviços de atendimento técnico especializado nas áreas de fonoaudiologia (iniciamos atendimento em convênio com a Clínica Specialita-), psicologia, fisioterapia, terapia ocupacional, serviço social, médico e odontológico (em parceria com a Prefeitura Municipal de Videira), conforme a necessidade e particularidade de cada





ASSOCIAÇÃO DE PAIS E AMIGOS DOS EXCEPCIONAIS DE VIDEIRA

CNPJ Nº 82.829.284/0001-98

Rua Brasil Correa, 620 – Fone: (049) 3566-0742

89.560-510 – Videira- Santa Catarina

apaevideira@formatto.com.br

usuário/educando. A equipe técnica realiza visitas domiciliares, acompanhamentos, encaminhamentos e quando necessário atendimentos a domicílio;

- **Atendimento na área educacional:** Compreendendo todos os projetos, programas e serviços atendemos diariamente os usuários/educandos e seus familiares, onde todos participam das atividades em grupos, eventos na entidade e fora dela; teatro, dança, esporte coletivo, festividades, comemorações, entre outros. Também é realizado serviços de assessoramento as professoras do ensino regular, nas escolas onde os usuários/educandos participam do Atendimento Educacional Especializado/AEE frequentam;
- **Atendimento na área de Assistência Social:** Na área social são desenvolvidos alguns tipos de programas específicos, atendendo a todos os usuários/educandos e seus familiares: Serviço de Convivência e Fortalecimento de Vínculos, Serviço de Proteção Social Básica em Domicilio para Pessoas com Deficiência, Serviço de Proteção Especial para Pessoas com Deficiência e suas famílias, Promoção de Integração e Inclusão ao Mundo do Trabalho, Atenção Psicossocial à Família, Programa de Autodefensoria, Intervenção Social – Vivência do Grupo Enquanto Meio de Participação Social, Incentivo ao Voluntariado – Clube de mães Tia Ana, Show de Calouros/Oficinas Sensoriais e Arte Especial. Também são realizados atendimentos de acolhimento, entrevista inicial, orientação, acompanhamentos, encaminhamentos diversos e anamnese;
- **Materiais didático pedagógico, esportivo, expediente, eventos, recreação, culturais:** são trabalhadas durante todo ano letivo e também pela equipe técnica diversos tipos de atividades educacionais, artesanais, esportivas, teatro, dança, técnicas terapêuticas, entre muitas outras, sendo necessário aquisição de matéria prima para a preparação e confecção dos materiais utilizados;
- **Serviços de Manutenção e pagamentos de terceiros:** A conservação do patrimônio é primordial; uma entidade devidamente conservada, com instalações bem cuidadas e toda a infraestrutura funcionando adequadamente são premissas fundamentais para que haja bons índices de satisfação e trabalho. Também e principalmente garantir a segurança para os usuários/educandos, funcionários e demais pessoas que circulam pela entidade. Além de realizar reformas e ampliações que se fazem necessárias com o passar do tempo para manter a qualidade e o bem-estar nos atendimentos dos usuários/educandos;
- **Materiais para reposição, consertos, reformas, ampliações e de consumo em geral:** diversos materiais de reposição, materiais de limpeza, higiene e desinfecção, substituição e/ou consertos de peças, equipamentos, etc e quando necessário, ampliação e reforma de ambientes e de móveis em geral.

7.2. AÇÕES EXECUTADAS E BENEFÍCIOS ALCANÇADOS

- **Materiais Didático pedagógico, de artesanato, expediente e consumo gerais:** Aquisição de material pedagógico e de artesanato para realização de diversas atividades com os usuários/educandos, contemplando as salas de oficina – Serviço de Vivências Laborais, Estimulação Precoce e Artes. A prática destas atividades desenvolve a atenção, concentração, coordenação motora, raciocínio, percepção, pensamento analógico,

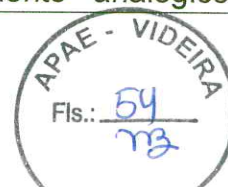



ASSOCIAÇÃO DE PAIS E AMIGOS DOS EXCEPCIONAIS DE VIDEIRA

CNPJ Nº 82.829.284/0001-98

Rua Brasil Correa, 620 – Fone: (049) 3566-0742

89.560-510 – Videira- Santa Catarina

apaevideira@formatto.com.br

reflexão, autonomia, comunicação, memória, permitindo explorar e expandir a criatividade e novas habilidades, além da motivação, socialização e cooperação entre eles. Aquisição de flores para confecção de guirlandas de portas com motivos florais e natalinos para os usuários/educandos da turma de cestaria em jornal. Aproveitando são trabalhados o tema de Natal, o que representa papai Noel, troca de presentes, o nascimento do menino Jesus e outros símbolos, destacando que é um tempo especial marcado pela alegria, paz, união e gratidão. O artesanato confeccionado é entregue para os mesmos utilizarem na decoração de sua casa e outros são comercializados. Aquisição de materiais utilizado pelos usuários/educandos para atividades de artesanato das turmas de Serviço de Vivências Laborais – oficina de papel reciclado, a qual utiliza a cola e os corantes para tingir os papeis confeccionados e a oficina de cestaria em jornal com as tintas branca para base das cestas, guirlandas e artesanatos em geral e os sprays para pintura final das peças confeccionadas, também utilizam a cola para acabamento dos rolinhos de jornal e da confecção das peças artesanais. NFs 1878/280/64428;

- **Serviços de manutenção e pagamentos de terceiros:** Serviços de mão de obra do conserto dos microfones utilizados nas atividades de teatro, dança, apresentações e eventos em geral. O sistema de sonorização é muito importante para a realização de qualquer evento, tanto para reforçar a voz dos usuários/educandos que estão apresentando, quando para garantir uma boa audição na plateia. Em atividades de dança, ginástica laboral e outras em que necessite o comando de um instrutor é essencial a qualidade do som do microfone para o bom entendimento do usuário/educando na realização da atividade, passo e/ou exercício ordenado. Conserto do ar condicionado da sala de atendimento de fisioterapia, onde são realizadas sessões de reabilitação com os usuários/educandos conforme o quadro clínico de cada um, objetivando a prevenção, recuperação motora, a integridade de órgãos, sistema ou função, através de recursos específicos estimulando suas potencialidades e possibilitando uma melhor qualidade de vida. Pagamento de serviços de manutenção e limpeza da piscina térmica, onde os usuários/educando praticam atividades de hidroterapia, hidroginástica, estimulação e treinos de natação, possibilitando aos mesmos benefícios como minimizar espasmos musculares, melhora da circulação, melhora da consciência corporal, relaxamento, força e flexibilidade muscular, treino de marcha, de equilíbrio, entre outros. Confecção de banners para feira de matemática, onde quatro educandos/usuários das turmas de SEVIL – Serviços de Vivências Laborais participaram da Feira Regional de Matemática na UNOESC Universidade do Oeste de Santa Catarina de Videira, juntamente com duas professoras orientadoras, apresentando dois projetos, sendo eles: Jogo da Velha Adaptado e Papel Reciclado como Fonte de Renda. Os dois projetos ganharam menção de destaque, onde um deles: Papel Reciclado como Fonte de Renda foi classificado para representar a Regional de Videira na 38ª Feira Catarinense de Matemática na cidade de Criciúma no início do mês de novembro. Sendo está mais uma importante ação de inclusão e socialização da Pessoa com Deficiência Intelectual e Múltipla, uma das principais missão da APAE. Pagamento de serviços de manutenção em geral. A APAE possuiu 2. 589,45 m² de área construída, necessitando constantemente de manutenção, consertos de portas e fechaduras, armários, instalação de saboneteiras, suportes de copos e papel toalha junto

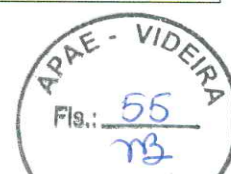



ASSOCIAÇÃO DE PAIS E AMIGOS DOS EXCEPCIONAIS DE VIDEIRA

CNPJ Nº 82.829.284/0001-98

Rua Brasil Correa, 620 – Fone: (049) 3566-0742

89.560-510 – Videira- Santa Catarina

apaevideira@formatto.com.br

ao bloco III, que teve sua estrutura reformada e ampliada, também plantio de grama próximo ao quiosque, o qual foi desmanchado devido estar com problemas na sua estrutura física, correndo o risco de desabar, segundo avaliação do engenheiro e do diretor de patrimônio - membro da diretoria da APAE. NFs 2004/51/54/5889/21821;

- **EPIs Funcionários:** Aquisição e pagamento de luvas descartáveis e toucas de TNT. A luva nitrílica é um equipamento de proteção individual (EPI), sendo fabricado com nitrilo, uma borracha sintética que oferece proteção contra cortes, perfurações e substâncias químicas, sendo hipoalergênica. É utilizada na APAE pelas cozinheiras, professoras que realizam a troca de fraudas dos usuários/educandos, que realizam atividades do projeto de jardinagem, horta e cestaria em jornal, também pelos próprios educandos/usuários que participam destes projetos durante o desenvolvimento das atividades manuais. É utilizada também por alguns técnicos durante os procedimentos realizados por possuir sensibilidade tátil. Já as toucas são utilizadas pelas cozinheiras durante a preparação, manipulação e a entrega dos alimentos/refeições aos educandos/usuários durante o lanche. Também pelos usuários/educandos de algumas turmas que praticam atividades na cozinha, como preparação de salada de frutas e alguns alimentos mais simples, trabalhando noções de quantidade; muito/pouco – cheio/vazio, coordenação motora, paladar, olfato, tato, socialização, organização, limpeza, autonomia, entre outros. NF 87077;
- **Alimentos e outros produtos:** Pagamento e aquisição de alguns alimentos para complementação da merenda escolar recebida da Prefeitura Municipal de Videira, servida aos usuários/educandos diariamente, no período matutino e vespertino. Também materiais de limpeza e desinfecção das salas de atendimento técnico e pedagógico, banheiros e demais dependências, atuando como antibacteriano, mantendo os cuidados na diminuição de transmissão de vírus, possíveis infecções, contaminações e/ou alergias provocados por bactérias, fungos e microrganismos, os quais são nocivos à saúde humana, proporcionando desta forma cuidados com a saúde e bem estar de todos que frequentam a entidade. Também pilhas para os relógios que ficam em algumas salas com objetivo de controlar horários de atendimento e ensinar números e horas para aqueles usuários/educandos que possuem melhor compreensão, envolvendo raciocínio, espaço e planejamento. NF 4793;
- **Despesas com Combustível Manutenção dos Veículos:** pagamento do abastecimento do veículo Doblô – placa QJF 0595, utilizado no transporte dos usuários/educandos em atividades realizadas fora da entidade como visitas a pontos turísticos, parques, museus, treino de bocha no pavilhão da Igreja do Bairro Farroupilha, treinos esportivos no ginásio Medalhão, no Bairro Cidade Alta. Pelas coordenadoras pedagógicas para visitas e assessoramento as escolas do ensino fundamental – Projeto Atendimento Educacional Especializado, empresas, etc. Também pela equipe técnica, de apoio e administrativa para visitas domiciliares, entrega de cestas básicas, atendimento técnico domiciliar, acompanhamento dos usuários/educandos e familiares quando necessário, compras, participação em cursos e reuniões, pequenas viagens para entrega das prestações de contas nos municípios vizinhos e demais compromissos. Pagamento de mão de obra com substituição de peças do veículo micro ônibus – placas RXO5F93, adaptado com quatro lugares para cadeirantes e elevador facilitando a locomoção dos usuários/educandos





ASSOCIAÇÃO DE PAIS E AMIGOS DOS EXCEPCIONAIS DE VIDEIRA

CNPJ Nº 82.829.284/0001-98

Rua Brasil Correa, 620 – Fone: (049) 3566-0742

89.560-510 – Videira- Santa Catarina

apaevideira@formatto.com.br

cadeirantes e com mobilidade reduzida, utilizado no transporte dos mesmos nos períodos matutino e vespertino, conforme roteiro pré estabelecido pelas responsáveis pelo apoio pedagógico, perfazendo o trajeto de casa para entidade e vice-versa, utilizado ainda no transporte a passeios, eventos e encontros com outras APAEs da Regional e entidades congêneres, oferecendo maior conforto e segurança a todos. NF 6073/52682/35667;

- **Gás de Cozinha:** aquisição de gás de cozinha utilizado na preparação dos lanches/refeições balanceadas e saudáveis servidas aos usuários/educandos diariamente nos períodos matutino e vespertino. Também no preparo de refeições diferenciadas para aqueles que apresentam problemas de mastigação e deglutição, contemplando os projetos de nutrição, culinária adaptada e seletiva e recusa alimentar, oportunizando aos mesmos uma alimentação rica, diversificada e de qualidade, fatores que contribuirão para a aceitabilidade do cardápio. NF 18230;
- **Despesas com materiais descartáveis, de limpeza, higiene e desinfecção:** aquisição de materiais e acessórios utilizados na limpeza, desinfecção e higienização dos ambientes, banheiros, calçadas, corredores, salas e áreas de grande movimentação e circulação de pessoas, evitando o acúmulo de bactérias e vírus, os quais aumentam os riscos de propagação de infecções de fácil contágio, garantindo conforto, segurança, saúde e bem estar aos usuários/educandos, funcionários, familiares e demais pessoas que circulam pela entidade. O álcool 70 continua sendo utilizado para higienização das mãos e de alguns materiais de uso coletivo pelos usuários/educandos para manter a saúde e bem estar de todos, evitando a proliferação de vírus. NF 913;
- **Manutenção da Piscina Térmica:** Pagamento de material utilizado no tratamento da água da piscina térmica, onde os usuários/educandos participam de atividades de habilitação e reabilitação através dos projetos de hidroginástica, hidroterapia, treinos de natação entre outros exercícios, supervisionados e orientados pelo fisioterapeuta, professor de educação física e auxiliar, proporcionando efeitos terapêuticos como: melhora da circulação, redução de dores musculares e articulares, manutenção e/ou aumento da amplitude dos movimentos, redução do estresse, fortalecimento e aumento da resistência muscular, entre outros. E algumas boias para repor as que foram furadas, utilizadas nas atividades de estimulação na piscina térmica, com os usuários/educandos pequenos, auxiliando na garantia de sua segurança, com supervisão do fisioterapeuta, professor de educação física e auxiliar. NF 650.

7.3. IMPACTOS ECONÔMICOS E SOCIAIS/ SUSTENTABILIDADE:

A APAE apresenta como proposta o desenvolvimento integral da pessoa com deficiência intelectual e múltipla, estendendo os atendimentos a seus familiares, considerando todos os espaços de realização das atividades, as metodologias e a interação com todos os serviços, projetos e programas oferecidos. Tendo como finalidade a reabilitação dos usuários/educandos, assegurando-lhes seu desenvolvimento biopsicossocial, sua inclusão, autonomia, amparo e garantia de direitos, através de um trabalho multidisciplinar nas áreas de assistência social, educação e saúde, com orientação e apoio as famílias. São





ASSOCIAÇÃO DE PAIS E AMIGOS DOS EXCEPCIONAIS DE VIDEIRA

CNPJ Nº 82.829.284/0001-98

Rua Brasil Correa, 620 – Fone: (049) 3566-0742

89.560-510 – Videira- Santa Catarina

apaevideira@formatto.com.br

desenvolvidas ainda atividades de prevenção e difusão de conhecimento junto a sociedade, pois prevenir é uma necessidade que pressupõe conhecimento de causas e situações de riscos que são capazes de gerar deficiência. Assim, difundir informações e investir em ações de saúde, educação, alimentação, habitação, trabalho e lazer são princípios básicos de cidadania, que podem diminuir os índices de pessoas com deficiência. Quanto mais cedo for detectada a deficiência, maior será a possibilidade de reabilitação. As deficiências atingem todas as camadas sociais, sendo responsabilidade de todos a socialização de conhecimentos e a promoção de ações preventivas junto a todos os segmentos da comunidade.

7.4 ALGUMAS FOTOS

PRESTAÇÃO DE CONTAS – EMPENHO Nº 021/2023

Moro e Cia Ltda NF 1878

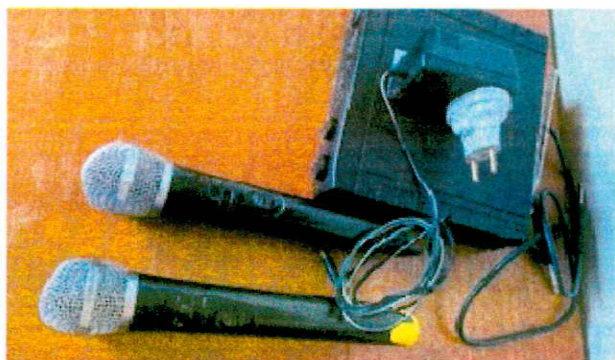

Assistência Técnica TV
Color Ltda NF 2004

PREVEMAX Ind e Com
de Embal e Distri de
EPIs Ltda NF 87077



Mercado Bonimix Ltda NF 4793



Tamaclan Comércio de Utilidades Ltda NF 280

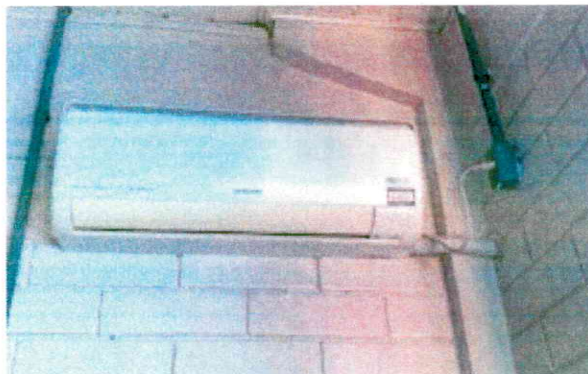

Isanir Roque
Cobalchini NF 51

Isanir Roque Cobalchini NF 54

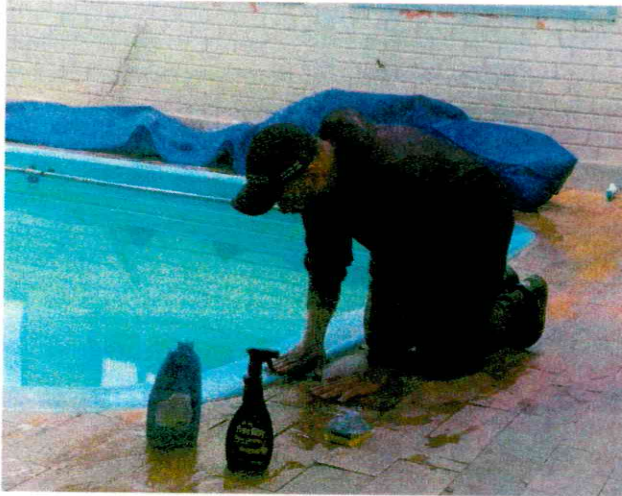

ArtePrint Alquieri Comunicação Visual Ltda NF 5889

JOGO DA VELHA ADAPTADO

OBJETIVO GERAL
Mostrar a origem do jogo da velha tradicional e a importância de adaptar esses jogos no processo de ensino-aprendizagem, ressaltando ainda a relevância do lúdico para o estímulo de novas habilidades e capacidades nos educandos.

OBJETIVOS ESPECÍFICOS:

- Conhecer um ambiente com as experiências
- Observar e analisar situações lúdicas e pedagógicas
- Identificar e analisar as características específicas e físicas
- Identificar a importância social
- Conhecer a origem do tradicional jogo da velha
- Desenvolver o conhecimento de regras adaptadas
- Utilizar a criatividade e gerar um jogo de regras
- Melhorar a funcionalidade e a expressão (Bastante legal sempre, concentrado e divertido)
- Criar um ambiente para o desenvolvimento e melhorar
- Promover a inclusão

PROJETO PAPEL RECICLADO

Início do projeto em 1992...

Atualmente projeto em 2023...





ASSOCIAÇÃO DE PAIS E AMIGOS DOS EXCEPCIONAIS DE VIDEIRA

CNPJ Nº 82.829.284/0001-98

Rua Brasil Correa, 620 – Fone: (049) 3566-0742

89.560-510 – Videira- Santa Catarina

apaevideira@formatto.com.br

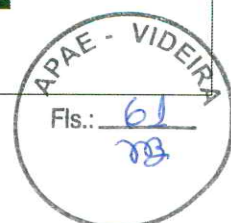



ASSOCIAÇÃO DE PAIS E AMIGOS DOS EXCEPCIONAIS DE VIDEIRA

CNPJ Nº 82.829.284/0001-98
Rua Brasil Correa, 620 – Fone: (049) 3566-0742
89.560-510 – Videira- Santa Catarina
apaevideira@formatto.com.br



Mecânica Autopeças Trentin Ltda
– ME NF 35667 - 52682

Valmir Bisol NF 21821



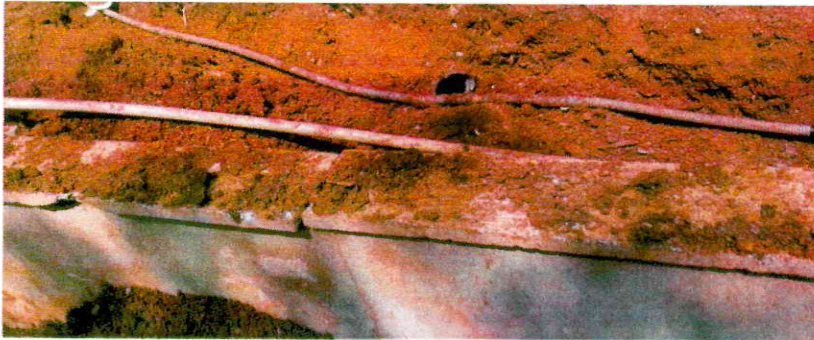
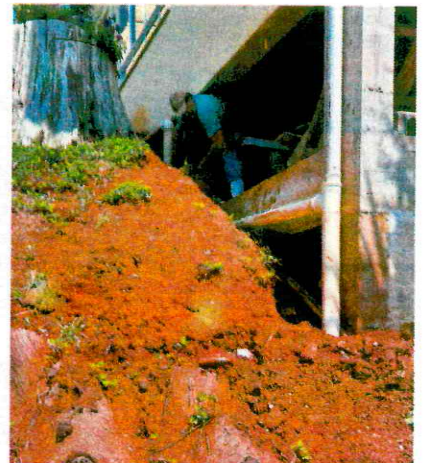



ASSOCIAÇÃO DE PAIS E AMIGOS DOS EXCEPCIONAIS DE VIDEIRA

CNPJ Nº 82.829.284/0001-98

Rua Brasil Correa, 620 – Fone: (049) 3566-0742

89.560-510 – Videira- Santa Catarina

apaevideira@formatto.com.br

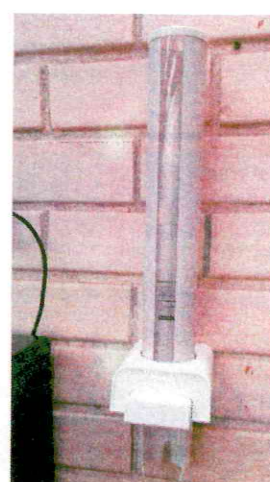

J.B. Comércio de Gás LTDANF





ASSOCIAÇÃO DE PAIS E AMIGOS DOS EXCEPCIONAIS DE VIDEIRA

CNPJ Nº 82.829.284/0001-98
Rua Brasil Correa, 620 – Fone: (049) 3566-0742
89.560-510 – Videira- Santa Catarina
apaevideira@formatto.com.br

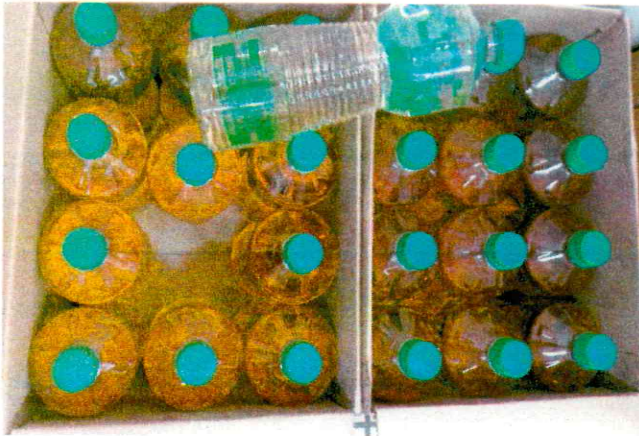

Dallago Materiais para
Construção Ltda NF 64428



APAE - VIDEIRA
Fls.: 65
MB

Artesanato realizado com os materiais adquiridos



Ronaldo piscinas Ltda

NF 650

8.3. JUSTIFICATIVA (CASO O OBJETO NÃO TENHA SIDO ATINGIDO NA SUA TOTALIDADE):

A APAE garante a gratuidade e a universalidade em todos os seus serviços, programas, projetos e benefícios socioassistenciais, educacionais, de saúde, de luta pelos direitos, de prevenção, entre outros. Para atender a 100% dos usuários/educandos e familiares que nos



ASSOCIAÇÃO DE PAIS E AMIGOS DOS EXCEPCIONAIS DE VIDEIRA

CNPJ Nº 82.829.284/0001-98

Rua Brasil Correa, 620 – Fone: (049) 3566-0742

89.560-510 – Videira- Santa Catarina

apaevideira@formatto.com.br

procuram precisamos principalmente da compreensão, apoio e responsabilidade da família, em conjunto com órgão governamentais e não governamentais, prefeituras, creas, cras e demais clubes de serviços, formando uma rede apoio e proteção.

9 – ASSINATURA:

DATA: 31/10/2023

NOME DO DIRIGENTE OU DO REPRESENTANTE LEGAL: CLARICE BRANCALIONE MARTINS

ASSINATURA DO DIRIGENTE OU DO REPRESENTANTE LEGAL:

Clarice Brancalione Martins
Presidente
CPF: 732.709.709-00
APAE - VIDEIRA

OBS: Nos sigam nas redes sociais:

<https://www.facebook.com/profile.php?id=100010750771962>

https://instagram.com/apaevideira?utm_medium=copy_link





RELATÓRIO TÉCNICO DE MONITORAMENTO E AVALIAÇÃO

TERMO DE COLABORAÇÃO Nº 01/2018

Objeto da Parceria:

Concessão de apoio financeiro da administração pública municipal para a execução de projeto que abranja o atendimento de pessoas portadoras de necessidades especiais, para atender ao interesse público do município de Iomerê-SC.

Descrição das atividades e metas estabelecidas:

A Associação de Pais e Amigos dos Excepcionais - APAE utilizou os recursos para pagamento de despesas com aquisição de materiais didático-pedagógicos, esportivos, de expediente, para eventos, recreação e culturais; pagamento de serviços de manutenção e pagamento de terceiros; aquisição de materiais para reposição, consertos, reformas, ampliações e de consumo em geral; aquisição de EPI's para funcionários, alimentos e outros produtos, despesas com combustível e manutenção de veículos, gás de cozinha, despesas com materiais descartáveis, de limpeza, higiene e desinfecção, manutenção da piscina térmica.

Análise do cumprimento do objeto:

A Associação de Pais e Amigos dos Excepcionais – APAE apresentou a prestação de contas da nona e décima parcelas do ano de 2023, dentro dos prazos estabelecidos e a mesma contempla todas as exigências estabelecidas pela Instrução Normativa nº TC-14/2012, Lei Federal nº 13.019/2014 e Termo de Colaboração nº 001/2018 – TA 22/056.

Data da Transferência	Valor Transferido
29/09/2023	R\$ 7.512,00

Resultados alcançados e benefício social alcançado:

Atendimento de 6 usuários do município de Iomerê, através do atendimento nos programas e projetos educacionais, culturais e esportivos; atendimento nos serviços, programas e projetos de saúde; atendimentos na área educacional; atendimentos na área de Assistência Social, que estimulam os usuários a participarem de diversas atividades laborativas, pedagógicas e de currículo funcional, desenvolvendo a autoconfiança, auto estima, independências pessoais nas atividades de vida diária, socialização e inclusão na sociedade.

Análise dos documentos comprobatórios e das despesas apresentadas:

Face a documentação apresentada pela entidade na prestação de contas financeira, constatou-se que houve regular aplicação do recurso no objeto pactuado, na conformidade da Lei. É o relatório técnico de monitoramento e avaliação da parceria.

Iomerê, 19 de dezembro de 2023.

Diva Mugnol Perosa
Gestora da Parceria





COMISSÃO DE MONITORAMENTO E AVALIAÇÃO

**Homologação do Relatório Técnico de Monitoramento e Avaliação
Termo de Colaboração nº 01/2018 – TA 21/056**

A Comissão de Monitoramento e Avaliação declara que realizou a verificação das informações constantes nos relatórios técnicos de monitoramento e avaliação pela Gestora da Parceria, referente aos repasses para a APAE – Videira, no valor de R\$ 7.512,00 (sete mil quinhentos e doze reais), através de procedimentos de fiscalização e HOMOLOGA o referido relatório.

Iomerê, 19 de dezembro de 2023.

Membros da Comissão de Monitoramento e Avaliação:

Helin Perazzoli Bogoni
Controle Interno

Josnei Bavaresco
Técnico em Contabilidade

Eliane dos Santos de Souza Andreola
Professor AEE





Parecer Técnico da Análise da Prestação de Contas

A Prefeitura Municipal de Iomerê/SC firmou o Termo de Colaboração nº 01/2018 – TA 22/056, com a Associação de Pais e Amigos dos Excepcionais de Videira – APAE, com o objetivo de concessão de apoio financeiro da administração pública municipal para a execução de projeto que abranja o atendimento de pessoas portadoras de necessidades especiais, para atender ao interesse público do município de Iomerê-SC.

O repasse de duas parcelas foi efetuado no dia 29 de setembro de 2023, no valor de R\$ 7.512,00 (sete mil quinhentos e doze reais), referente a nona e décima parcelas do ano de 2023.

Com base na análise da eficácia e efetividade do cumprimento do objeto, bem como a análise da documentação constante no processo de prestação de contas, conclui-se pela **REGULARIDADE** da prestação de contas.

É o parecer técnico da prestação de contas.

Iomerê, 19 de dezembro de 2023.

Diva Mugnolo Perosa
Gestora da Parceria

IOMERÊ

20.07

1995





PARECER 209/2023

SISTEMA DE CONTROLE INTERNO

Parecer referente prestação de contas do REPASSE realizado conforme Lei 13.019/2014, Termo de Colaboração nº 01/2018, para a Associação de Pais e Amigos dos Excepcionais de Videira APAE CNPJ: 82.829.284/0001-98.

Da análise do processo, constatou-se a presença de todos os elementos necessários para a prestação de contas do repasse acima citado, conforme Lei nº 13.019/2014.

Quanto aos documentos apresentados em anexo a este parecer, entende-se que os mesmos atendem às normas exigidas na Lei supracitada para a aprovação desta prestação de contas.

Sendo assim, considera-se **Regular** a presente prestação de contas, salvo melhor juízo.

Iomerê, 19 de dezembro de 2023.

IOMERÊ

Helin
HELIN PERAZZOLI BOGONI
Controle Interno

Cientes:

Diva Mugnol Perosa
DIVA MUGNOL PEROSA
Sec. de Educação, Cultura, Esportes e Turismo

Luci Peretti
LUCI PERETTI
Prefeita Municipal

