



**ASSOCIAÇÃO DE PAIS E AMIGOS DOS EXCEPCIONAIS DE VIDEIRA**

CNPJ Nº 82.829.284/0001-98

Rua Brasil Correa, 620 – Fone/Fax: (49) 3566-0742 – VIDEIRA -SC

e-mail: [apaevideira@formatto.com.br](mailto:apaevideira@formatto.com.br)

Videira, 19 de junho de 2023.

Ofício nº.040/2023

Excelentíssima Senhora

Luci Peretti

DD. Prefeita Municipal de Iomerê

Certificado Fins  
Filantrópicos Nº.  
235874.0087937/20  
21 de 12/05/2022 a  
11/05/2025 Registro  
no Conselho  
Nacional de Serviço  
Social do MEC Nº.  
200735/74  
Declarada de  
Utilidade Pública  
Municipal Lei 27/73  
de 01-08-73 –  
Estadual Lei Nº.  
4.954 de 13-11-73  
Federal Decreto Nº.  
91.108 de 12-03-85  
– Registro no  
Cartório de Títulos e  
Documentos  
Nº74/80 Filiada à  
Federação Nacional  
das APAES sob Nº.  
219/75.

Cumprimentando-a cordialmente, seguem em anexo os documentos que compõem a prestação de contas referente Termo de Colaboração 01/2018 – TA 21/056, empenho nº 21/2023, relativos ao convênio firmado com a Prefeitura Municipal de Iomerê e esta entidade.

O valor da referida parcela é de R\$ 7.512,00 (Sete mil quinhentos e doze reais) recebidos em 22 de maio de 2023. ✓

Esperando estar de acordo com o exigido, nos colocamos a disposição para esclarecimentos que se fizerem necessários.

Sendo o que tínhamos para o momento, renovamos votos de estima e consideração.

Atenciosamente,

Clarice Brancalione Martins  
Presidente  
CPF: 732.709.709-00  
APAE - VIDEIRA





**ASSOCIAÇÃO DE PAIS E AMIGOS DOS EXCEPCIONAIS DE VIDEIRA**  
CNPJ: 82.829.284/0001-98  
Rua Brasil Correa, 620 - Cx. Postal 295 - Fone: (49) 3566 0742 - VIDEIRA - SC  
E-mail: apaevideira@formatto.com.br

Unidade Concedente: PREFEITURA MUNICIPAL DE IOMERÊ  
Entidade Beneficiada: Associação de Pais e Amigos dos Excepcionais  
Endereço: RUA BRASIL CORREA, 620  
Responsável: CLARICE BRNACALIONE MARTINS  
Nota Empenho Num.: 21/2023 Data: 22/05/2023  
Projeto/Atividade: ATENDIMENTO A PESSOA COM DEFICIENCIA INTELLECTUAL E MULTIPLA  
Item/Fonte: 04. Secretaria Municipal de Educação, Cultura, Esportes e Turismo 04.01.0 Departamento de Educação  
04.01.12.367 Educação Especial 12.367.1201.2.011 Apoio a Educação Especial

Historico Fiel da Finalidade: O presente Termo de Colaboração, decorrente do Edital de Chamamento Público nº 003/2018, tem por objeto a concessão de apoio financeiro da administração publica municipal para execução de projeto que abranja o atendimento de pessoas com necessidades especiais, para atender ao interesse público do município de Iomerê - SC, conforme detalhado no Plano de Trabalho.

**TERMO DE COLABORAÇÃO Nº 01/2018 / TA Nº 56/2022**

Documento		Histórico	Recebimento	Pagamentos
Número	Data			
<b>21/2023</b>	22/05/2023	VALOR RECEBIDO CONTRA PARTIDA APAE APLICAÇÃO FINANCEIRA	-7.512,00 38,55 3,45	✓ ✓ ✓
21505	24/05/2023	VALMIR BISOL		-1.450,00 ✓
60	24/05/2023	RENOVE DECORAÇÕES LTDA		-1.330,00 ✓
117729	25/05/2023	SUPERVIZA SUPERMERCADOS LTDA		-199,50 ✓
435	26/05/2023	ELETRIZA ENGENHARIA ELÉTRICA LTDA		-1.850,00 ✓
3669	26/05/2023	MUGNOL IND E COM DE ART DE CIMENTO LTDA		-1.050,00 ✓
4657	01/06/2023	MERCADO BONIMIX LTDA		-474,50 ✓
185582	05/06/2023	VALESAN MATERIAIS PARA CONSTRUÇÃO		-1.200,00 ✓
		<b>TOTAL.....</b>	<b>7.554,00</b>	<b>7.554,00</b>

Videira, 19 de junho de 2023.

*Clarice B. Martins*  
Clarice Brancalione Martins  
Presidente  
CPF: 732.709.709-00  
APAE - VIDEIRA





## Consultas - Extrato de conta corrente

G334131754394815019  
13/06/2023 18:05:12

### Ciente - Conta atual

Agência 403-0  
Conta corrente 30216-3 APAE ASSOCIACAO DOS PAIS  
Período do extrato de 22 / 05 / 2023 até 13 / 06 / 2023

### Lançamentos

Dt. balancete	Dt. movimento	Ag. origem	Lote	Histórico	Documento	Valor R\$	Saldo
09/03/2023		0000	00000	000 Saldo Anterior			0,00 C
22/05/2023		0403	99015	870 Transferência recebida	550.403.000.420.049	7.512,00 C	
				22/05 11:00 PREFEITURA MUNICIPAL DE			
22/05/2023		0000	00000	271 BB-APLIC C.PRZ-APL.AUT	1.972	7.512,00 D ✓	0,00 C
24/05/2023		0403	99015	470 Transferência enviada	550.403.000.065.069	1.450,00 D ✓	
				24/05 18:39 VALMIR BISOL			
24/05/2023		0000	13105	393 TED Transf.Eletr.Disponiv	52.401	1.330,00 D ✓	
				033 1265 037142851000189 RENOVE DECORA			
24/05/2023		0000	00000	848 Resgate Automático	1.972	2.780,00 C	0,00 C
25/05/2023		0403	99015	470 Transferência enviada	551.387.000.012.912	199,50 D ✓	
				25/05 15:08 SUPERVIZA SUPERMERCADOS			
25/05/2023		0000	00000	848 Resgate Automático	1.972	199,50 C	0,00 C
26/05/2023		0000	13105	393 TED Transf.Eletr.Disponiv	52.601	1.850,00 D ✓	
				136 1505 043840116000141 ELETRIZA ENGE			
26/05/2023		0000	13105	393 TED Transf.Eletr.Disponiv	52.602	1.050,00 D ✓	
				104 0796 004313101000173 MUGNOL INDUST			
26/05/2023		0000	00000	848 Resgate Automático	1.972	2.900,00 C	0,00 C
01/06/2023		0000	13105	393 TED Transf.Eletr.Disponiv	60.101	474,50 D ✓	
				104 0796 078862588000180 MERCADO BONIM			
01/06/2023		0000	00000	848 Resgate Automático	1.972	474,50 C	0,00 C
07/06/2023		0403	99015	870 Transferência recebida	550.403.000.097.396	38,55 C ✓	
				07/06 11:09 ASSOC. PAIS E AMIGOS EXC			
07/06/2023		0403	99015	470 Transferência enviada	550.737.000.007.535	1.200,00 D ✓	
				07/06 11:11 VALESAN MAT CONSTRUCAO			
07/06/2023		0000	00000	848 Resgate Automático	1.972	1.161,45 C	0,00 C
13/06/2023		0000	00000	999 S A L D O			0,00 C ✓

-----  
OBSERVAÇÕES:  
-----

Transação efetuada com sucesso por: JD569506 SHIRLEI INES ZANOTTO SPOLTI.





## Transações Pendentes

G331071106001598014  
07/06/2023 11:09:02

### Transferência entre contas diversas

#### Debitado

Nome ASSOC. PAIS E AMIGOS EXCE  
Agência 403-0  
Conta corrente 97396-3

#### Creditado

Nome APAE ASSOCIACAO DOS PAIS  
Agência 403-0  
Conta corrente 30216-3  
Valor 38,55  
Destinação 0  
Data Nesta data

---

Assinada por	JD569506 SHIRLEI INES ZANOTTO SPOLTI	07/06/2023 11:01:28
	JG439905 CLARICE BRANCALIONE MARTINS	07/06/2023 11:09:02

Transação efetuada com sucesso.

---

Transação efetuada com sucesso por: JG439905 CLARICE BRANCALIONE MARTINS.

Contrapartida APAE





## Extratos - Investimentos Fundos - Mensal

G334131754394815020  
13/06/2023 18:06:08

### Cliente

Agência 403-0  
Conta 30216-3 APAE A P A E VIDEIRA  
Mês/ano referência MAIO/2023

### BB RF CP Automático - CNPJ: 42.592.315/0001-15

Data	Histórico	Valor	Valor IRPrej. Comp.	Valor IOF	Quantidade cotas	Valor cota	Saldo cotas
28/04/2023	SALDO ANTERIOR	0,00					
22/05/2023	APLICAÇÃO	7.512,00			6.510,118057	1,153896125	6.510,118057
24/05/2023	RESGATE	2.780,00	0,03	2,09	2.409,116214	1,154830134	4.101,001843
	Aplicação 22/05/2023	2.780,00	0,03	2,09	2.409,116214		
25/05/2023	RESGATE	199,50		0,21	172,864744	1,155296302	3.928,137099
	Aplicação 22/05/2023	199,50		0,21	172,864744		
26/05/2023	RESGATE	2.900,00	0,15	4,02	2.512,779892	1,155759806	1.415,357207
	Aplicação 22/05/2023	2.900,00	0,15	4,02	2.512,779892		
31/05/2023	COBRANÇA DE IR		0,28		0,241971	1,157161542	1.415,115236
	Aplicação 22/05/2023		0,28		0,241971		
31/05/2023	SALDO ATUAL	1.637,52			1.415,115236		1.415,115236

### Resumo do mês

SALDO ANTERIOR	0,00
APLICAÇÕES (+)	7.512,00
RESGATES (-)	5.879,50
RENDIMENTO BRUTO (+)	11,80
IMPOSTO DE RENDA (-)	0,46
IOF (-)	6,32
RENDIMENTO LÍQUIDO	5,02
SALDO ATUAL =	1.637,52

### Valor da Cota

28/04/2023	1,146873007
31/05/2023	1,157161542

### Rentabilidade

No mês	0,8970
No ano	4,2532
Últimos 12 meses	10,5508

Transação efetuada com sucesso por: JD569506 SHIRLEI INES ZANOTTO SPOLTI.

Serviço de Atendimento ao Consumidor - SAC 0800 729 0722

Ouvidoria BB 0800 729 5678  
Para deficientes auditivos 0800 729 0088





## Extratos - Investimentos Fundos - Mensal

G334131754394815021  
13/06/2023 18:06:22

### Cliente

Agência 403-0  
Conta 30216-3 APAE A P A E VIDEIRA  
Mês/ano referência JUNHO/2023

### BB RF CP Automático - CNPJ: 42.592.315/0001-15

Data	Histórico	Valor	Valor IRPrej. Comp.	Valor IOF	Quantidade cotas	Valor cota	Saldo cotas
31/05/2023	SALDO ANTERIOR	1.637,52			1.415,115236		
01/06/2023	RESGATE	474,50	0,03	1,01	410,786914	1,157631814	1.004,328322
	Aplicação 22/05/2023	474,50	0,03	1,01	410,786914		
07/06/2023	RESGATE	1.161,45	0,49	2,58	1.004,328322	1,159499684	
	Aplicação 22/05/2023	1.161,45	0,49	2,58	1.004,328322		
13/06/2023	SALDO ATUAL	0,00					

### Resumo do mês

SALDO ANTERIOR	1.637,52
APLICAÇÕES (+)	0,00
RESGATES (-)	1.635,95
RENDIMENTO BRUTO (+)	2,54
IMPOSTO DE RENDA (-)	0,52
IOF (-)	3,59
RENDIMENTO LÍQUIDO	-1,57
SALDO ATUAL =	0,00
Disponível p/ Resg =	0,00
Carência p/ Resg =	0,00
IR Estimado =	0,00
IR complementar =	0,00
IOF estimado =	0,00

### Valor da Cota

31/05/2023	1,157161542
13/06/2023	1,160909536

### Rentabilidade

No mês	0,3238
No ano	4,5909
Últimos 12 meses	10,5440

### VALORES LÍQUIDOS PARA RESGATE

Projeção para 13/06/2023 - Cota: 1,160909536

Transação efetuada com sucesso por: JD569506 SHIRLEI INES ZANOTTO SPOLTI.

Serviço de Atendimento ao Consumidor - SAC 0800 729 0722

Ouvidoria BB 0800 729 5678  
Para deficientes auditivos 0800 729 0088



**MUNICÍPIO DE VIDEIRA**

CNPJ 83.039.842/0001-84  
 AVENIDA MANOEL ROQUE  
 Videira - SC  
 Fone:

Alvorada  
 CEP: 89.562-038  
 (49) 3566-9000

**NOTA FISCAL SERVIÇO AVULSA DE PRESTAÇÃO DE SERVIÇOS****Nº 21505**

Emissão: 24/05/2023

1º Via Tomador

**PRESTADOR DO SERVIÇO**

NOME/RAZÃO SOCIAL

**VALMIR BISOL**

CPF/CNPJ 789.096.949-04	RG/IE 2665970	CADASTRO MUNICIPAL 44440	PIS/PASEP	
LOGRADOURO RUA RAYMUNDO GRAZZIOTIN		NÚMERO 54	COMPLEMENTO	
BAIRRO SANTOS DUMONT	MUNICÍPIO Videira	ESTADO SC	CEP 89.561-154	

**TOMADOR DO SERVIÇO**

NOME/RAZÃO SOCIAL

**ASSOCIAÇÃO DE PAIS E AMIGOS DOS EXCEPCIONAIS**

CPF/CNPJ 82.829.284/0001-98	RG/IE	CADASTRO MUNICIPAL 160350	PIS/PASEP	
LOGRADOURO RUA BRASIL CORREA		NÚMERO 620	COMPLEMENTO	
BAIRRO FARROUPILHA	MUNICÍPIO Videira	ESTADO SC	CEP 89.560-510	

**NATUREZA DA OPERAÇÃO: PRESTAÇÃO DE SERVIÇOS SUJEITO AO ISSQN**

ITEM	QUANTIDADE	DESCRIÇÃO DOS SERVIÇOS	VALOR UNITÁRIO	VALOR R\$	ISS
711	1,00	SERVIÇOS DE ENCANAMENTO, JARDINAGEM, PLANTAÇÃO DE GRAMA. TERMO DE COLABORAÇÃO Nº 001/2018.	1.450,00	1.450,00	2,00 %

**Imposto sobre Serviço de Qualquer Natureza****Não tem valor como Recibo**

INFORMAÇÕES ADICIONAIS

Valor ISSQN: 29,00  
 Processo: 70060/2023  
 Observação:

<b>VALOR DOS SERVIÇOS R\$</b>		1.450,00
RETENÇÕES:	(-) INSS	0,00
	(-) ISS	29,00
	(-) DAM	0,00
	(-) IRRF	0,00
<b>VALOR LÍQUIDO R\$</b>		1.450,00

Prestei(amos) os Serviços constantes da Nota Fiscal de Prestação de Serviços Avulsa, Série Única, fornecida pelo Departamento de Tributação/Secretaria da Fazenda da Prefeitura Municipal de Videira.

*Valmir Bisol*

VALMIR BISOL

Data: \_\_\_\_\_

Impressão própria - Prefeitura Municipal de Videira - geração eletrônica através do software Atende.net - IPM Sistemas, gerado em 24/05/2023 15:01:53  
 Para conferir a autenticidade dessa Nota Fiscal ligue (049) 3566-9004.

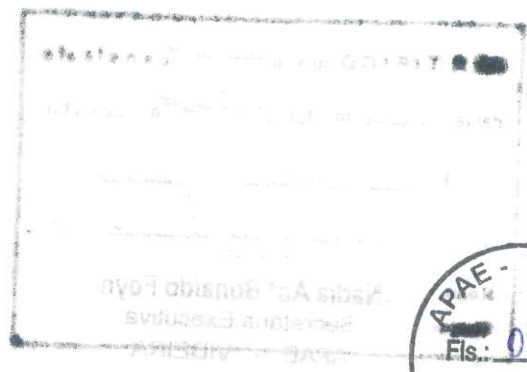



Transferência entre contas diversas

Debitado

Nome APAE ASSOCIACAO DOS PAIS  
Agência 403-0  
Conta corrente 30216-3

Creditado

Nome VALMIR BISOL \*  
Agência 403-0  
Conta corrente 65069-2  
Valor 1.450,00  
Destinação 0  
Data Nesta data

Assinada por JD569506 SHIRLEI INES ZANOTTO SPOLTI 24/05/2023 18:36:28  
JG439905 CLARICE BRANCALIONE MARTINS 24/05/2023 18:39:22



Transação efetuada com sucesso.

Transação efetuada com sucesso por: JG439905 CLARICE BRANCALIONE MARTINS.



Pqto de mão de obra para realização de alguns serviços gerais  
Precisa por vazamento de água do QJSAW seguindo e desenterrando  
ondas e cones de água do hidrometro até localizar o vazamento e  
consertá-lo. Como os encanamentos são antigos fez-se necessário a  
manutenção devido ao custo e desperdício de água potável. Auxiliou nos  
serviços de jardinagem com preparação da terra e plantio de grama.





 <p><b>RENOVE DECORAÇÕES LTDA</b>  RENOVE DECORAÇÕES  CNPJ: 37.142.851/0001-89  CAPITAO FIDENCIO -, 70  CEP: 89.560-496 - Bairro: FARROUPILHA  Município: VIDEIRA - SANTA CATARINA  Telefone: (49) 9948-4943 - Celular: (49) 9948-4943  Email: MOACIRDOSSANTOSFERREIRA1978@GMAIL.COM  Insc. Municipal: 2431025 Insc. Estadual:</p>	Número da NFS-e <b>60</b>	 <a href="#">Autenticidade</a>
	Situação <b>Emitida</b>	
	Tipo <b>Preenchido</b>	

**Nota Fiscal de Serviço Eletrônica - Série NFS-e**

 <p><b>ESTADO DE SANTA CATARINA</b>  <b>PREFEITURA MUNICIPAL DE VIDEIRA</b>  SECRETARIA MUNICIPAL DE ADMINISTRAÇÃO E FAZENDA</p>	<b>Identificador</b> 8379 7386 6320 3714 2851 2024 0524 0520 2305 4339 
	Data Fato Gerador <b>24/05/2023</b>

**TOMADOR DO SERVIÇO**

Nome/Razão Social ASSOCIACAO DE PAIS E AMIGOS DOS EXCEPCIONAIS	CPF/CNPJ 82.829.284/0001-98
Endereço BRASIL CORREA	Número 620
Bairro FARROUPILHA	CEP 89.560-510
	Complemento NÃO INFORMADO
	Cidade - Estado Videira - SC

**DESCRIÇÃO DOS SERVIÇOS PRESTADOS**

Serviço	Local Prestação	Alíquota	Situação Trib.	Valor Serviço	Desc. Incondic.	Valor Dedução	Valor ISS
706	8379	SIMPLES NACIONAL	TI	1.330,00	0,00	0,00	SIMPLES NACIONAL
<b>Descrição do Serviço:</b> Divisória Eucatex							
Valor Total	Desc. Incondicional	Dedução	Base de Cálculo	ISSQN			
1.330,00	0,00	0,00	SIMPLES NACIONAL	26,73			
ISSRF	IR	INSS	CSLL	COFINS			
0,00	0,00	0,00	0,00	0,00			
PIS	Outras Retenções	Total Trib. Federais	Desc. Condicional	Valor Líquido			
0,00	0,00	0,00	0,00	1.330,00			

Descrição dos subitens da Lista de Serviço em acordo com a Lei Complementar 116/03

706 Colocação e instalação de tapetes, carpetes, assoalhos, cortinas, revestimentos de parede, vidros, divisórias, placas de gesso e congêneres, com material fornecido pelo tomador do serviço.

Legenda do Local de Prestação do Serviço  
8379 Videira

Outras Informações  
TI - Tributada Integralmente  
(706) Serviço tributado no município do prestador

Contribuinte enquadrado como Simples - Homologado de ISS ou ISS em regime estimado/fixo

Autorização para emissão de Nota Fiscal de Serviço Eletrônica: 438/2020 de 23/11/2020 00:00:00

A veracidade das informações declaradas na NFS-e podem ser consultadas no site:  
<https://videira.atende.net/autoatendimento/servicos/consulta-de-autenticidade-de-nota-fiscal-eletronica-nfs-e>

A data de vencimento do ISS quando o mesmo for devido no município do Prestador: 26/06/2023

Valor aproximado dos tributos: Federais R\$178,88 (13,45%), Estaduais R\$0,00 (0,00%), Municipais R\$41,90 (3,15%), com base na Lei 12.741/2012 e no Decreto 8.264/2014 - FONTE IBPT

Observações: TERMO DE COLABORAÇÃO 001/2018 DADOS BANCÁRIOS: Agência 1265, Conta corrente: 130022705, CNPJ TITULAR: 37.142.851/0001-89 RENOVE DECORAÇÕES LTDA

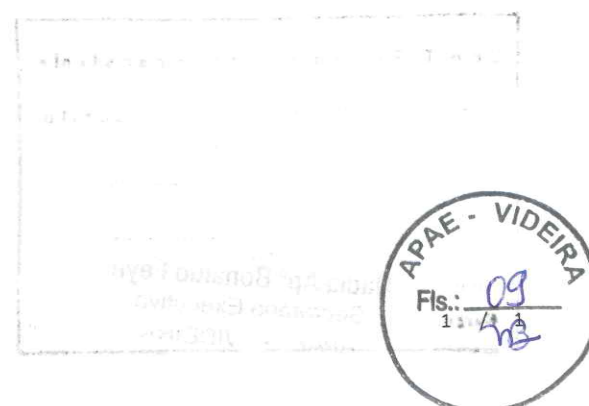



## Transações Pendentes

G334241121749562015  
24/05/2023 11:28:04

### DOC ou TED Eletrônico

#### Debitado

Agência 403-0  
Conta corrente 30216-3 APAE ASSOCIACAO DOS PAIS

#### Creditado

Banco 33 BCO SANTANDER (BRASIL) S.A.  
Agência (sem DV) 1265 VIDEIRA - SC  
Conta corrente (com DV) 130022705  
CNPJ 37.142.851/0001-89  
Nome favorecido RENOVE DECORACOES LTDA  
Finalidade PAGAMENTO FORNECEDORES  
Número documento 52.401  
Valor 1.330,00  
Destinação 0  
Data transferência 24/05/2023

"C" - CPF/CNPJ  
diferente

Autenticação SISBB D0FD8823BCDFB21C

Assinada por	JD569506 SHIRLEI INES ZANOTTO SPOLTI	24/05/2023 11:21:28
	JG439905 CLARICE BRANCALIONE MARTINS	24/05/2023 11:28:04

Transação efetuada com sucesso.

Transação efetuada com sucesso por: JG439905 CLARICE BRANCALIONE MARTINS.

Pagamento de mão de obra incluindo material e parte de divisória na sala de artes, com objetivo de organizar e guardar adequadamente os materiais utilizados nas atividades com os usuários/educandos e demais materiais das apresentações de dança e teatro.



Recebemos de SUPERVIZA SUPERMERCADOS LTDA os produtos/serviços constantes da NFe indicada ao lado

Emissão: 25/05/2023 10:46:57 Dest/Rem: APAE VIDEIRA Total: 199,50

NF-e

Nº: 000.117.729

SÉRIE 003

DATA DE RECEBIMENTO

IDENTIFICAÇÃO E ASSINATURA DO RECEBEDOR

IDENTIFICAÇÃO DO EMITENTE

**SUPERVIZA SUPERMERCADOS LTDA**

RODOVIA ROD SC 355, 555  
SANTA TEREZA - CEP 89560-308  
VIDEIRA-SC  
FONE (49)3533-7601

**DANFE**

Documento Auxiliar da  
Nota fiscal Eletrônica  
0 - ENTRADA  
1 - SAIDA  
Nº: 000.117.729  
SÉRIE 003-FOLHA 1/1



CHAVE DE ACESSO

4223 0505 4350 7300 0120 5500 3000 1177 2915 9277 1167

Consulta de autenticidade no portal nacional da NF-e  
www.nfe.fazenda.gov.br/portal ou no site da Sefaz Autorizadora

NATUREZA DA OPERAÇÃO

VENDA DE MERCADORIA

PROTOCOLO DE AUTORIZAÇÃO DE USO

342230115500014 25/05/2023 10:45:42

INSCRIÇÃO ESTADUAL

25.4539602

INSCRIÇÃO ESTADUAL DOS SUBSTITUTO TRIBUTÁRIO

CNPJ

05.435.073/0001-20

DESTINATÁRIO/REMETENTE

NOME RAZÃO SOCIAL

APAE VIDEIRA

CNPJ/CPF

82.829.284/0001-98

DATA DE EMISSÃO

25/05/2023

ENDEREÇO

RUA BRASIL CORREA, 620

BAIRRO

FARROUPILHA

CEP

89560-000

DATA DE SAÍDA

25/05/2023

MUNICÍPIO

VIDEIRA

FONE/FAX

(49)3566-0742

ESTADO

SC

INSCRIÇÃO ESTADUAL

HORA DE SAÍDA

10:46:57

FATURAS/DUPLICATAS

NUMERO	VENCIMENTO	VALOR	NUMERO	VENCIMENTO	VALOR	NUMERO	VENCIMENTO	VALOR
001	10/06/2023	199,50						

CÁLCULO DO IMPOSTO

BASE DE CÁLCULO DO ICMS	VALOR DO ICMS	BASE DE CÁLCULO ICMS ST	VALOR DO ICMS ST	VALOR APROX. TRIBUTOS	VALOR TOTAL DOS PRODUTOS
199,50	33,90	0,00	0,00	66,80(33,48%)	199,50
VALOR DO FRETE	VALOR DO SEGURO	DESCONTO	OUTRAS DESPESAS	VALOR DO IPI	VALOR TOTAL DA NOTA FISCAL
0,00	0,00	0,00	0,00	0,00	199,50

TRANSPORTADOR/VOLUMES TRANSPORTADOS

NOME RAZÃO SOCIAL	FRETE POR CONTA	ANTT	PLACA DO VEICULO	UF	CNPJ/CPF
	9-SEM FRETE				
ENDEREÇO	MUNICÍPIO	UF	INSCRIÇÃO ESTADUAL		
QUANTIDADE	ESPECIE	MARCA	NUMERO	PESO BRUTO	PESO LIQUIDO
5				5,000	0,000

DADOS DOS PRODUTOS/SERVIÇOS

CÓDIGO	DESCRIÇÃO DO PRODUTO/SERVIÇO	NCM/SH	CST	CFOP	UN	QUANT.	VALOR UNIT.	VALOR TOTAL	VALOR DESC.	B.CÁLC ICMS	VALOR ICMS	VALOR IPI	VALOR ALIQ ICMS/PI	ALIQ ICMS/PI
090697	ORGANIZ SANREMO FUME 29LT	39249000	000	5102	UN	1,000	39,90	39,90	0,00	39,90	6,78	0,00	17,00	0,00
090697	ORGANIZ SANREMO FUME 29LT	39249000	000	5102	UN	1,000	39,90	39,90	0,00	39,90	6,78	0,00	17,00	0,00
090697	ORGANIZ SANREMO FUME 29LT	39249000	000	5102	UN	1,000	39,90	39,90	0,00	39,90	6,78	0,00	17,00	0,00
090697	ORGANIZ SANREMO FUME 29LT	39249000	000	5102	UN	1,000	39,90	39,90	0,00	39,90	6,78	0,00	17,00	0,00

DADOS ADICIONAIS

INFORMAÇÕES COMPLEMENTARES

Tab. aprox. RS 50,00 GERAL - Fonte: IBPT/SC 42139  
- PARCELHA ICMS, ALIQUOTA Dest. 0 VLI/CP Dest. 0 VLI/ICMS Orig. 0  
VENDA SEM NFE

RESERVADO AO FISCO



### Dados da NFe

Chave de acesso	
42-2305-05.435.073/0001-20-55-003-000.117.729-159.277.116-7	
Número NF-e	Série
117729	3
Tipo de Operação	Tipo de Emissão
1-saída	1 - Normal
Data de emissão	
25/05/2023 10:46:57-03:00	

### Emitente

Razão Social do Emitente	CNPJ do Emitente	UF
SUPERVIZA SUPERMERCADOS LTDA	05.435.073/0001-20	SC

### Destinatário

Razão Social do Destinatário	CNPJ do Destinatário	UF
APAE VIDEIRA	82.829.284/0001-98	SC

### Autorização de uso:

Autorização de uso	Número do Protocolo	Digest Value da NF-e
25/05/2023 10:45:42	342230115500014	otTQJMpCw9KhFpoR0F8OVmTOdtU=
Base de cálculo do ICMS	Valor do ICMS	Valor Total da NF-e
199,50	33,90	199,50

Data/Hora Impressão: 19/06/2023 08:59:42

**Válida somente com a apresentação conjunta do Documento Auxiliar da Nota Fiscal Eletrônica - DANFE**





Transferência entre contas diversas

Debitado

Nome APAE ASSOCIACAO DOS PAIS  
Agência 403-0  
Conta corrente 30216-3

Creditado

Nome SUPERVIZA SUPERMERCADOS  
Agência 1387-0  
Conta corrente 12912-7  
Valor 199,50  
Destinação 0  
Data Nesta data

Assinada por JD569506 SHIRLEI INES ZANOTTO SPOLTI 25/05/2023 14:30:21  
JG439905 CLARICE BRANCALIONE MARTINS 25/05/2023 15:08:04

Transação efetuada com sucesso.

Transação efetuada com sucesso por: JG439905 CLARICE BRANCALIONE MARTINS.

Aquisição de caixas organizadoras para os salos de atendimento técnico e pedagógico, protegendo os livros e materiais contra poeira e umidade, otimizem espaço de maneira funcional, deixando os ambientes organizados, agradável e propício para o desenvolvimento do usuário / educando, pois se tem muito material exposto pode distrair-lo e desconcentrar sua atenção nas atividades e no atendimento proposto.



Recebemos de ELETRIZA ENGENHARIA ELETRICA LTDA os produtos/serviços constantes na nota fiscal indicada ao lado  
Emissão: 26/05/2023 - Dest.: ASSOCIACAO DE PAIS E AMIGOS DOS EXCEPCIONAIS - Valor Total: 1850,00

DATA DE RECEBIMENTO

IDENTIFICAÇÃO E ASSINATURA DO RECEBEDOR

NF-e  
Nº: 000.000.435  
SÉRIE: 1

IDENTIFICAÇÃO DO EMITENTE



**DANFE**  
Documento Auxiliar  
de Nota Fiscal  
Eletrônica  
0 - ENTRADA  
1 - SAÍDA **1**  
Nº: 000.000.435  
SÉRIE: 1  
FOLHA 1/1



CHAVE DE ACESSO

4223 0543 8401 1600 0141 5500 1000 0004 3518 0460 0003

Consulta de autenticidade no portal nacional  
da NF-e [www.nfe.fazenda.gov.br/portal](http://www.nfe.fazenda.gov.br/portal) ou no  
site da Sefaz Autorizadora

NATUREZA DA OPERAÇÃO

**Venda**

PROTOCOLO DE AUTORIZAÇÃO DE USO

342230116472754

26/05/2023 09:55:28

INSCRIÇÃO ESTADUAL

261353101

INSCRIÇÃO EST. DO SUBST. TRIBUTARIO

C.P.F./C.N.P.J.

43.840.116/0001-41

DESTINATÁRIO/REMETENTE

NOME/RAZÃO SOCIAL

ASSOCIACAO DE PAIS E AMIGOS DOS EXCEPCIONAIS

CNPJ/CPF

82.829.284/0001-98

DATA DA EMISSÃO

26/05/2023

ENDEREÇO

R BRASIL CORREA, 620 SALA

BAIRRO

FARROUPILHA

CEP

89560 - 510

DATA DA ENTRADA/SAÍDA

26/05/2023

MUNICÍPIO

VIDEIRA

FONE/FAX

(49) 3566-0742

UF

SC

IE

HORA DA SAÍDA

09:31:38

FATURA/DUPLICATAS

000435/001

12/06/2023

RS 1.850,00

CÁLCULO DO IMPOSTO

BASE DE CÁLC DO ICMS	VALOR DO ICMS	BASE CALC DO ICMS ST	VALOR DO ICMS ST	VALOR APROX. TRIB.	VALOR TOTAL DOS PRODUTOS
0,00	0,00	0,00	0,00	311,72	1.850,10
VALOR DO FRETE	VALOR DO SEGURO	DESCONTO	OUTRAS DESP. ACESS.	VALOR DO IPI	VALOR TOTAL DA NOTA
0,00	0,00	0,10	0,00	0,00	1.850,00

DADOS DOS PRODUTOS/SERVIÇOS

CÓDIGO	DESCRIÇÃO DO PRODUTO/SERVIÇO	NCM/SH	CSOSN	CFOP	UND	QTD	VL. UNIT.	VL. TOTAL	DESC.	VL. TOT. LIQ.	B. C. ICMS	VL. ICMS	VL. IPI	ICMS	IPI	VL. APX
1243	Cabo PP 500V 2x1,5mm2 - Barras: 7899563907627	85444900	0102	5102	METRO	23,00	3,71	85,33	0,00	85,33	0,00	0,00	0,00	0,00	0,00	14,38
156	Cabo flexível 750V 1,5mm2 - Corfio - Barras: 7898258650978	85444900	0102	5102	METRO	400,00	1,33	532,00	0,00	532,00	0,00	0,00	0,00	0,00	0,00	89,64
50	Cabo flexível 750V 2,5mm2 - Corfio - Barras: 7898258651067	85444900	0102	5102	METRO	200,00	2,19	438,00	0,00	438,00	0,00	0,00	0,00	0,00	0,00	73,80
337	Cabo flexível 750V 10,0mm2 - Corfio - Barras: 7899563910955	85444900	0102	5102	METRO	89,00	8,93	794,77	0,10	794,67	0,00	0,00	0,00	0,00	0,00	133,90

DADOS ADICIONAIS

INFORMAÇÕES COMPLEMENTARES

Termo de colaboração nº 01/2018 Dados para pagamento Banco Unicred 136 Agência: 1505 Conta Corrente: 445093-0 Pix: 43840116000141 Documento emitido por ME ou EPP optante pelo Simples Nacional. Não gera direito a crédito fiscal de IPI. Permite o aproveitamento do crédito de icms no valor de R\$ 0,00. Correspondente a alíquota de 0,00 %, nos termos do art. 23 da LC 123 / 2006. Val Aprox R\$ 311,72 Fed 248,82 Est 62,90 Fonte IBPT/empresometro.com.br 42F39F; CFOP 5102 = R\$1.850,00; Não há cobrança do Fundo Estadual de Combate à Pobreza e às Desigualdades Sociais.

RESERVADO AO FISCO

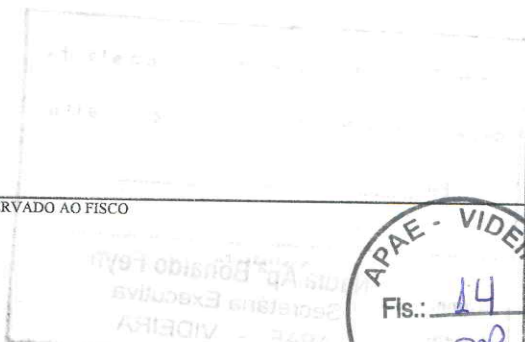

### Dados da NFe

Chave de acesso	
42-2305-43.840.116/0001-41-55-001-000.000.435-180.460.000-3	
Número NF-e	Série
435	1
Tipo de Operação	Tipo de Emissão
1-saída	1 - Normal
Data de emissão	
26/05/2023 09:31:38-03:00	

### Emitente

Razão Social do Emitente	CNPJ do Emitente	UF
ELETRIZA ENGENHARIA ELETRICA LTDA	43.840.116/0001-41	SC

### Destinatário

Razão Social do Destinatário	CNPJ do Destinatário	UF
ASSOCIACAO DE PAIS E AMIGOS DOS EXCEPCIONAIS	82.829.284/0001-98	SC

### Autorização de uso:

Autorização de uso	Número do Protocolo	Digest Value da NF-e
26/05/2023 09:55:28	342230116472754	Pm7ehRNXu7fZvjuM4Ob7nL/pK1U=
Base de cálculo do ICMS	Valor do ICMS	Valor Total da NF-e
0,00	0,00	1.850,00
Data/Hora Impressão: 19/06/2023 09:00:51		

**Válida somente com a apresentação conjunta do Documento Auxiliar da Nota Fiscal Eletrônica - DANFE**





## Transações Pendentes

G332261123835069017  
26/05/2023 11:27:49

### DOC ou TED Eletrônico

#### Debitado

Agência 403-0  
Conta corrente 30216-3 APAE ASSOCIACAO DOS PAIS

#### Creditado

Banco 136 CONF NAC COOP CENTRAIS UNICRED  
Agência (sem DV) 1505 PAC VIDEIRA  
Conta corrente (com DV) 4450930  
CNPJ 43.840.116/0001-41  
Nome favorecido ELETRIZA ENGENHARIA ELETRICA LTDA  
Finalidade PAGAMENTO FORNECEDORES  
Número documento 52.601  
Valor 1.850,00  
Destinação 0  
Data transferência 26/05/2023  
"C" - CPF/CNPJ diferente  
Autenticação SISBB 7888B38DEC874A8E  
Assinada por JD569506 SHIRLEI INES ZANOTTO SPOLTI 26/05/2023 11:23:03  
JG439905 CLARICE BRANCALIONE MARTINS 26/05/2023 11:27:49

Transação efetuada com sucesso.

Transação efetuada com sucesso por: JG439905 CLARICE BRANCALIONE MARTINS.

Pagamento de parte de material elétrico utilizado na reforma e ampliação do bloco V - extensão de bloco III onde serão instalados salas de atendimento técnico, pedagógico, oficina de órtese e bonhino adaptado oferecendo continuidade e aumento nos serviços e atendimentos aos usuários educandos e familiares.





RECIBOS DE MUGNOL IND E COM DE ART DE CIMENTO LTDA OS PRODUTOS CONSTANTES NA NOTA FISCAL INDICADA AO LADO

DATA DE RECEBIMENTO: 26/05/2023

CERTIFICAÇÃO E ASSINATURA DO RECEBEDOR: ASSOCIACAO PAIS E AMIGOS EXCEPCIONA

Nº 000.003.669 Série 001

Fls.: 17

APAE - VIDEIRA

**mugnol**  
artefatos de cimento

MUGNOL IND E COM DE ART DE CIMENTO LTDA  
nfe@mugnol.com.br  
RODOVIA SC 355, SN - KM 66 - INTERIOR  
CEP: 89558-000 - IOMERE/SC - (49)3559-1179

NATUREZA DE OPERAÇÃO  
VENDA DE MERCADORIAS

**DANFE**  
Documento Auxiliar da Nota Fiscal Eletrônica

1 - ENTRADA  
1 - SAÍDA

CHAVE DE ACESSO  
4223 0504 3131 0100 0173 5500 1000 0036 6919 0003 7142

Consulta de autenticidade no portal nacional da NF-e  
www.nfe.fazenda.gov.br/portal ou no site da Sefaz Autorizadora

PROTÓCOLO DE AUTORIZAÇÃO DE USO  
342230116420573 - 26/05/2023 09:21:49

INSCRIÇÃO ESTADUAL 254182313

INS. ESTADUAL DO SUBST. TRIBUTÁRIO 04.313.101/0001-73

ASSOCIACAO PAIS E AMIGOS DOS EXCEPCIONAIS-APAE

ENDERECO RUA BRASIL CORREA, 620 CX POSTAL 295, 620 - FARROUPILHA

MUNICIPIO VIDEIRA

Nome / RAZÃO SOCIAL ASSOCIACAO PAIS E AMIGOS DOS EXCEPCIONAIS-APAE

INSCRIÇÃO ESTADUAL SC

UF SC

CEP 89560-000

DATA DA SAÍDA/ENTRADA 26/05/2023

DATA DA EMISSÃO 26/05/2023

CNPJ 82.829.284/0001-98

FONE/FAX

INSCRIÇÃO ESTADUAL

HORA DA SAÍDA 09:21:02

BASE DE CÁLCULO DO ICMS	VALOR DO ICMS	BASE CÁLC. DO ICMS SUBS.	VALOR DO ICMS SUBSTITUIÇÃO	VALOR APROX. DOS TRIB.(IBPT)	VALOR TOTAL DOS PRODUTOS
0,00	0,00	0,00	0,00	319,73	1.050,00
VALOR DO FRETE	0,00	DESCONTO	OUTRAS DESPESAS ACESSÓRIAS	VALOR DO IPI	VALOR TOTAL DA NOTA
0,00	0,00	0,00	0,00	0,00	1.050,00
RAZÃO SOCIAL	ASSOCIACAO PAIS E AMIGOS DOS EXCEPCIONAIS-APAE	FRETE POR CONTA	1 - DESTINATARIO	PLACA DO VEICULO UF	CNPJ
ENDERECO	RUA BRASIL CORREA, 620 CX POSTAL 295, 620	MUNICIPIO	VIDEIRA	UF	82.829.284/0001-98
QUANTIDADE	0	ESPECIE		INSCRIÇÃO ESTADUAL	
TRANSP. E VOLUMES		MARCA		UF	SC
		ESPECIE		PESO BRUTO	0,000
				PESO LÍQUIDO	0,000

CÓDIGO	DESCRIÇÃO DOS PRODUTOS E SERVIÇOS	NCM	CSOSN	CFOP	UND	QUANTIDADE	VALOR UNITÁRIO	VALOR TOTAL	VALOR DESCONTO	BASE CALC. ICMS	VALOR ICMS	BASE CALC. ICMS ST	VALOR ICMS ST	VALOR IPI	ALIQ ICMS	ALIQ IPI
18535	PISO TERRACOTAGRES 70X70 TRAVERTINO NAVONA RET. 'A' 1,96M2	69072200	0102	5102	M2	27,440	38,26530	1.050,00	0,00	0,00	0,00	0,00	0,00	0,00	0,00	0,00

DADOS ADICIONAIS

NÃO GERA DIREITO A CREDITO FISCAL DE ISS E IPI. CAIXA ECONOMICA FEDERAL AG 0796 C.C 3914-8 OP 003 JURIDICA MUGNOL INDUSTRIA 04.313.101/0001-73 "TERMO DE COLABORAÇÃO Nº 01/2018" Tr-ib approx. Federal: R\$ 144,23 Estadual: R\$ 178,50 Fonte: IBPT D3C559

### Dados da NFe

Chave de acesso	
42-2305-04.313.101/0001-73-55-001-000.003.669-190.003.714-2	
Número NF-e	Série
3669	1
Tipo de Operação	Tipo de Emissão
1-saída	1 - Normal
Data de emissão	
26/05/2023 09:21:02-03:00	

### Emitente

Razão Social do Emitente	CNPJ do Emitente	UF
MUGNOL IND E COM DE ART DE CIMENTO LTDA	04.313.101/0001-73	SC

### Destinatário

Razão Social do Destinatário	CNPJ do Destinatário	UF
ASSOCIACAO PAIS E AMIGOS DOS EXCEPCIONAIS-APAE	82.829.284/0001-98	SC

### Autorização de uso:

Autorização de uso	Número do Protocolo	Digest Value da NF-e
26/05/2023 09:21:49	342230116420573	InDJUvcHgTNssOiTiMxhfskv8AM=
Base de cálculo do ICMS	Valor do ICMS	Valor Total da NF-e
0,00	0,00	1.050,00
Data/Hora Impressão: 19/06/2023 09:01:56		
<b>Válida somente com a apresentação conjunta do Documento Auxiliar da Nota Fiscal Eletrônica - DANFE</b>		



## DOC ou TED Eletrônico

### Debitado

Agência 403-0  
Conta corrente 30216-3 APAE ASSOCIACAO DOS PAIS

### Creditado

Banco 104 CAIXA ECONOMICA FEDERAL  
Agência (sem DV) 796 VIDEIRA  
Conta corrente (com DV) 39148  
CNPJ 04.313.101/0001-73  
Nome favorecido MUGNOL INDUSTRIA E COMERCIO DE ARTEFATO  
Finalidade PAGAMENTO FORNECEDORES  
Número documento 52.602  
Valor 1.050,00  
Destinação 0  
Data transferência 26/05/2023

"C" - CPF/CNPJ diferente

Autenticação SISBB 504BDB7354F0B143

Assinada por JD569506 SHIRLEI INES ZANOTTO SPOLTI

26/05/2023 11:24:39

JG439905 CLARICE BRANCALIONE MARTINS

26/05/2023 11:27:49

Transação efetuada com sucesso.

Transação efetuada com sucesso por: JG439905 CLARICE BRANCALIONE MARTINS.

Aquisições de cerâmica 1 piso utilizado na reforma e ampliação localizada no bloco III, instalados no chão das salas, banheiros e corredores. Para maior segurança do usuário/educando, funcionários e demais pessoas que circulam pelos ambientes há necessidade de ser um piso antiderrapante e totalmente nivelado, para evitar tropeços que venham a causar acidentes. É resistente e de fácil limpeza e higienização.



Recebemos de MERCADO BONIMIX LTDA os produtos/serviços constantes da NFe indicada ao lado Emissão:01/06/2023 16:01:56 Dest/Rem:ASSOCIACAO DE PAIS E AMIGOS EXCEPCI Total:474,50		NF-e Nº: 000.004.657 SÉRIE 001
DATA DE RECEBIMENTO	IDENTIFICAÇÃO E ASSINATURA DO RECEBEDOR	

IDENTIFICAÇÃO DO EMITENTE   <b>MERCADO BONIMIX LTDA</b> RUA FARROUPILHA 929 FARROUPILHA - CEP 89561-130 VIDEIRA-SC FONE (49) 3566-3699 supermercadominiboxnri@gmail.com	<b>DANFE</b> Documento Auxiliar da Nota fiscal Eletrônica 0 - ENTRADA 1 - SAIDA Nº: 000.004.657 SÉRIE 001-FOLHA 1/1	 CHAVE DE ACESSO <b>4223 0678 8625 8800 0180 5500 1000 0046 5711 5275 6410</b> Consulta de autenticidade no portal nacional da NF-e www.nfe.fazenda.gov.br/portal ou no site da Sefaz Autorizadora
---	---	--

NATUREZA DA OPERAÇÃO LANÇAMENTO EFETUADO EM DECORRENCIA DE EM	PROTOCOLO DE AUTORIZAÇÃO DE USO 342230122017356 01/06/2023 16:02:08
INSCRIÇÃO ESTADUAL 251172538	INSCRIÇÃO ESTADUAL DOS SUBSTITUTO TRIBUTÁRIO C.N.P.J. 78.862.588/0001-80

DESTINATÁRIO / REMETENTE		CNPJ/CPF	DATA DE EMISSÃO
NOME/RAZÃO SOCIAL ASSOCIACAO DE PAIS E AMIGOS EXCEPCI		82.829.284/0001-98	01/06/2023
ENDEREÇO RUA RUA BRASIL CORREA 620, S/N	BAIRRO FARROUPILHA	CEP 89560-000	DATA DE SAÍDA 01/06/2023
MUNICÍPIO VIDEIRA	FONE/FAX (49)3566-0742	ESTADO SC	INSCRIÇÃO ESTADUAL HORA DE SAÍDA 16:01:57

BASE DE CALCULO ICMS	VALOR DO ICMS	BASE DE CALCULO ICMS ST	VALOR DO ICMS ST	VALOR APROX. TRIBUTOS	VALOR TOTAL DOS PRODUTOS
468,52	67,06	0,00	0,00	0,00	474,50
VALOR DO FRETE	VALOR DO SEGURO	DESCONTO	OUTRAS DESPESAS	VALOR DO IPI	VALOR TOTAL DA NOTA FISCAL
0,00	0,00	0,00	0,00	0,00	474,50

TRANSPORTADOR / VOLUMES TRANSPORTADOS		ANTT	PLACA DO VEÍCULO	UF	CNPJ/CPF
NOME/RAZÃO SOCIAL		0-EMITENTE			
ENDEREÇO		MUNICÍPIO	UF	INSCRIÇÃO ESTADUAL	
QUANTIDADE	ESPÉCIE	MARCA	NÚMERO	PESO BRUTO	PESO LÍQUIDO
35				9,964	9,964

CÓDIGO	DESCRIÇÃO DO PRODUTO / SERVIÇO	NCM/SH	CST	CFOP	UND	QUANT.	VALOR UNIT.	VALOR TOTAL	VALOR DESC.	B.CÁLC ICMS	VALOR ICMS	VALOR IPI	ALÍQ ICMS	ALÍQ IPI
17259	ACHOC NESCAU ACTIGEN 2.0 370G LT	18069000	000	5929	UN	2,000	7,49	14,98	0,00	14,98	2,55	0,00	17,00	0,00
18524	LAVA ROUPAS EM PO BRILHANTE 1.6KG G	34025000	000	5929	UN	1,000	18,99	18,99	0,00	18,99	3,23	0,00	17,00	0,00
13697	DETERGENTE LIMPOL NATURAL 500ML	34025000	000	5929	UN	2,000	2,69	5,38	0,00	5,38	0,91	0,00	17,00	0,00
19663	LUVA DE LATEX SANRO PLUS MEDIA	40151900	000	5929	UN	3,000	9,99	29,97	0,00	29,97	5,09	0,00	17,00	0,00
38595	EXTRATO TOMATE ELEFANTE 850G	20029000	000	5929	UN	2,000	10,99	21,98	0,00	21,98	3,74	0,00	17,00	0,00
19662	LUVA LATEX SANRO PLUS GRANDE	40151900	000	5929	UN	3,000	9,99	29,97	0,00	29,97	5,09	0,00	17,00	0,00
440	PUDIM KG	19059090	000	5929	KG	1,390	19,899281	27,66	0,00	27,66	4,70	0,00	17,00	0,00
35722	COLHER PLA SOBREMESA BRANCO ALEG/F	39241000	000	5929	UN	1,000	1,99	1,99	0,00	1,99	0,34	0,00	17,00	0,00
35260	BIS BRANCO LAKA 126G	19053200	000	5929	UN	2,000	7,29	14,58	0,00	14,58	2,48	0,00	17,00	0,00
45625	PRATO DES BOMPACT 21CM C10 UN BP21	39241000	000	5929	UN	3,000	3,99	11,97	0,00	11,97	2,03	0,00	17,00	0,00
35136	BIS AO LEITE LACTA 126GR	19053200	000	5929	UN	1,000	7,29	7,29	0,00	7,29	1,24	0,00	17,00	0,00
14158	EMUSTAB SELECTA 200G	21069090	000	5929	UN	2,000	12,99	25,98	0,00	25,98	4,42	0,00	17,00	0,00
92	CARNE MOIDA 2 KG	02013000	000	5929	KG	5,962	28,990272	172,84	0,00	172,84	20,74	0,00	12,00	0,00
45612	PAO DIVERSOS PANIFICADORA VIDEIRA	19059090	000	5929	UN	2,000	7,49	14,98	0,00	14,98	1,80	0,00	17,00	0,00
10589	PRESUNTO COZIDO PERDIGAO 200g	16024100	000	5929	UN	1,000	5,99	5,99	0,00	5,99	1,02	0,00	17,00	0,00
281	TEMPERO SALSA E CEBOLINHA NATUR 1UN	07089000	040	5929	UN	2,000	2,99	5,98	0,00	5,98	0,00	0,00	0,00	0,00
92	CARNE MOIDA 2 KG	02013000	000	5929	KG	2,612	24,490812	63,97	0,00	63,97	7,68	0,00	12,00	0,00

<b>DADOS ADICIONAIS</b> INFORMAÇÕES COMPLEMENTARES Ref. Coor/Eq/Dt: (95563/6/11.04.23)(150751/12/20.04.23)(93208/6/30.01.23)(151846/12/27.04.23)(154656/12/13.05.23)(157905/12/26.05.23) -ICMS: (17% 216,73 36,84) (12% 251,79 30,21) (IS 5,98) -Nr.Saida CF(28):4033 - Dest.:267 TERMO DE COLABORAÇÃO N. 001/2018 PGTO: PIX 78862588000180 CEF - AG796 C/C: 0898-6	RESERVADO AO FISCO
--	--------------------



### Dados da NFe

Chave de acesso	
42-2306-78.862.588/0001-80-55-001-000.004.657-115.275.641-0	
Número NF-e	Série
4657	1
Tipo de Operação	Tipo de Emissão
1-saída	1 - Normal
Data de emissão	
01/06/2023 16:01:56-03:00	

### Emitente

Razão Social do Emitente	CNPJ do Emitente	UF
MERCADO BONIMIX LTDA	78.862.588/0001-80	SC

### Destinatário

Razão Social do Destinatário	CNPJ do Destinatário	UF
ASSOCIACAO DE PAIS E AMIGOS EXCEPCI	82.829.284/0001-98	SC

### Autorização de uso:

Autorização de uso	Número do Protocolo	Digest Value da NF-e
01/06/2023 16:02:08	342230122017356	fDctw+3H53yIZIYtKwmuboATCHE=
Base de cálculo do ICMS	Valor do ICMS	Valor Total da NF-e
468,52	67,06	474,50
Data/Hora Impressão: 19/06/2023 09:03:03		
<b>Válida somente com a apresentação conjunta do Documento Auxiliar da Nota Fiscal Eletrônica - DANFE</b>		





## Consultas - Extrato de conta corrente

G335011648598324  
01/06/2023 16:5

Agência 403-0  
Conta corrente 30216-3 APAE ASSOCIACAO DOS PAIS

Data 01/06/2023 Valor R\$ **474,50 D**  
Importe referente a TED Transf.Eletr.Disponiv, 104 0796  
078862588000180 MERCADO BONIM, agência de origem 0403,  
documento 60.101, lote 00403, lançado a débito em sua conta corrente, na  
data acima.  
Remessa enviada ao banco 104 - CEF, agência 796, conta 898, em nome  
de MERCADO BONIMIX LTDA, CNPJ 78.862.588/0001-80.  
(Quatrocentos e setenta e quatro reais e cinquenta centavos)

\* Este aviso de lançamento não é válido como comprovante da operação e  
demonstra apenas que houve um lançamento em conta corrente.  
Documento emitido por: CLARICE BRANCALIONE MARTINS em 01/06/2023 16:54:03

Transação efetuada com sucesso por: JG439905 CLARICE BRANCALIONE MARTINS.

Serviço de Atendimento ao Consumidor - SAC 0800 729 0722

Ouvidoria BB 0800 729 5678  
Para deficientes auditivos 0800 729 0088

Parte de gêneros alimentícios para complementar a merenda escolar recebida pelo P.M. de Videira, alguns itens diferenciados para contemplar os projetos de culinária... adaptada, recurso e seletivo alimentar para aqueles usuários/educandos com problemas de mastigação, deglutição, que apresentem pouco apetite e desinteresse pelos alimentos. Também materiais de limpeza e higienização e luvas como EPIs para os funcionários de limpeza, deixando os ambientes preparados e organizados para receber os usuários/educandos.



RECEBEMOS DE VALESAN VEIDEIRA OS PRODUTOS E/OU SERVIÇOS CONSTANTES DA NOTA FISCAL ELETRÔNICA INDICADA AO LADO. EMISSÃO: 05/06/2023 VALOR TOTAL: 1.200,00 DESTINATÁRIO: APAE-VEIDEIRA

Nº 000185582

NF-e  
SÉRIE 1

DATA DE RECEBIMENTO

IDENTIFICAÇÃO E ASSINATURA



IDENTIFICAÇÃO DO EMITENTE  
VALESAN VEIDEIRA



Nicolau Cavon, nº 50, Centro, Videira, SC 89.560-000

DANFE

Documento Auxiliar  
de Nota Fiscal

0 - ENTRADA  
1 - SAÍDA

Nº 000185582  
SÉRIE 1  
FOLHA 1/2



CHAVE DE ACESSO

42230680940679000561550010001855821310441501

Consulta de autenticidade no portal nacional da NF-e  
www.nfe.fazenda.gov.br/portal ou no site da Sefaz Autorizadora

NATUREZA DA OPERAÇÃO

VENDA DE MERCADORIA

PROTOCOLO DE AUTORIZAÇÃO DE USO

342230124415185 05/06/2023 14:18:33

INSCRIÇÃO ESTADUAL

255095341

INSCRIÇÃO ESTADUAL DE SUBSTITUIÇÃO TRIBUTÁRIA

CPF/CNPJ

80.940.679/0005-61

DESTINATÁRIO/REMETENTE

NOME/RAZÃO SOCIAL

APAE-VEIDEIRA

CPF/CNPJ

82.829.284/0001-98

DATA DA EMISSÃO

05/06/2023 14:18:15

ENDEREÇO

RUA BRASIL CORREIA,620 S/N

BAIRRO/DISTRITO

FARROUPILHA

CEP

89.560-000

DATA ENTRADA/SAÍDA

05/06/2023

MUNICÍPIO

VEIDEIRA

FONE/FAX

(49)3566-0742

UF

SC

INSCRIÇÃO ESTADUAL

HORA ENTRADA/SAÍDA

14:18:32

PAGAMENTOS/DUPLICATAS

Boleto Bancário: 1.200,00

NÚMERO	VENC.	VALOR	NÚMERO	VENC.	VALOR	NÚMERO	VENC.	VALOR
N185582/001	05/07/2023	1.200,00						

CÁLCULO DO IMPOSTO

BASE DE CÁLCULO DO ICMS	VALOR DO ICMS	BASE DE CÁLC. DO ICMS ST	VALOR DO ICMS ST	VALOR APROX. TRIBUTOS	VALOR TOTAL DOS PRODUTOS
1.163,32	166,62	0,00	0,00	297,28	1.243,04
VALOR DO FRETE	VALOR DO SEGURO	DESCONTO	OUTRAS DESPESAS	VALOR DO IPI	VALOR TOTAL DA NOTA
0,00	0,00	43,04	0,00	0,00	1.200,00

TRANSPORTADOR/VOLUMES TRANSPORTADOS

RAZÃO SOCIAL	FRETE POR CONTA DE	CÓDIGO ANTT	PLACA DO VEÍCULO	UF	CPF/CNPJ
	0 - Emitente				
ENDEREÇO	MUNICÍPIO	UF	INSCRIÇÃO ESTADUAL		
QTD DE VOLUMES	ESPÉCIE	MARCA	NUMERAÇÃO	PESO BRUTO	PESO LÍQUIDO
0				0,000	0,000

DADOS DOS PRODUTOS/SERVIÇOS

CÓDIGO	DESCRIÇÃO	NCM/SH	CST	CFOP	UN	QTD	VALOR UN.	V.DISC	V.TOTAL	BC ICMS	V.ICMS	V.IPI	AL.ICMS	AL.IPI	V.A.T.
121422	JOELHO 90 SOLDAVEL AMANCO 25MM 11671	39174090	000	5102	UN	10,00	0,85	0,31	8,50	8,19	0,98	0,00	12,00	0,00	1,38
121326	JOELHO 45 SOLDAVEL AMANCO 25MM	39174090	000	5102	UN	4,00	1,99	0,28	7,96	7,68	0,92	0,00	12,00	0,00	1,29
122217	TE SOLDAVEL AMANCO 20MM	39174090	000	5102	UN	1,00	1,70	0,06	1,70	1,64	0,20	0,00	12,00	0,00	0,28
120312	BUCHA REDUCAO CURTA AMANCO 25X20	39174090	000	5102	UN	1,00	0,80	0,03	0,80	0,77	0,09	0,00	12,00	0,00	0,13
10000370	ABRACADEIRA TIPO U 3/4"	73269090	000	5102	UN	2,00	0,80	0,06	1,60	1,54	0,26	0,00	17,00	0,00	0,44
10000373	BUCHA PLASTICA 6MM	39259090	000	5102	UN	4,00	0,10	0,01	0,40	0,39	0,07	0,00	17,00	0,00	0,10
10009188	PARAFUSO CHIPBORD PHILIPS 4,0X50	73181200	000	5102	UN	4,00	0,27	0,04	1,08	1,04	0,18	0,00	17,00	0,00	0,38
10008830	TUBO AMANCO SOLDAVEL 20MM	39172300	000	5102	MT	0,30	5,10	0,05	1,53	1,48	0,18	0,00	12,00	0,00	0,25
10014110	LUVA ESGOTO AMANCO 100MM	39174090	000	5102	UN	4,00	6,50	0,90	26,00	25,10	3,01	0,00	12,00	0,00	4,21
121359	JOELHO 45 SOLDAVEL AMANCO 50MM 11645	39174090	000	5102	UN	2,00	8,80	0,61	17,60	16,99	2,04	0,00	12,00	0,00	2,85
121659	LUVA SOLDAVEL AMANCO 50MM 11746	39174090	000	5102	UN	2,00	4,99	0,35	9,98	9,63	1,16	0,00	12,00	0,00	1,62
23188	LIXA FERRO NORTON GR 80 K246	68051000	000	5102	UN	1,00	5,00	0,17	5,00	4,83	0,82	0,00	17,00	0,00	1,52
10008831	TUBO AMANCO SOLDAVEL 50MM 10461	39172300	000	5102	MT	1,00	19,20	0,66	19,20	18,54	2,22	0,00	12,00	0,00	3,11
10000141	REGISTRO ESPERA SOL TIGRE 50MM	84818095	000	5102	UN	1,00	63,00	2,18	63,00	60,82	7,30	0,00	12,00	0,00	10,21
5814	RESISTENCIA CHUVEIRO LORENZETTI BELLA DUCHA BD4T/FASHION. 6800W 3056-A	85168010	000	5102	UN	1,00	45,00	1,56	45,00	43,44	7,38	0,00	17,00	0,00	16,28
10003138	CHUVEIRO LORENZETTI MAXI/DUCHA 5500 7530115	85161000	000	5102	UN	1,00	83,00	2,87	83,00	80,13	13,62	0,00	17,00	0,00	33,99
140758	JUNCAO AMANCO ESGOTO 100X75	39174090	000	5102	UN	1,00	29,80	1,03	29,80	28,77	3,45	0,00	12,00	0,00	4,83
10014052	JOELHO 45 ESGOTO AMANCO 75MM 11634	39174090	000	5102	UN	3,00	8,50	0,88	25,50	24,62	2,95	0,00	12,00	0,00	4,13
150501	LUVA AZUL AMANCO 20MMX1/2	39174090	000	5102	UN	1,00	7,90	0,27	7,90	7,63	0,92	0,00	12,00	0,00	1,28
121414	JOELHO 90 SOLDAVEL AMANCO 20MM	39174090	000	5102	UN	2,00	0,89	0,06	1,78	1,72	0,21	0,00	12,00	0,00	0,29

DADOS ADICIONAIS

INFORMAÇÕES COMPLEMENTARES

V: DAVID - P: 2820789 - Alm: 3

30 D

FARROUPILHA - VEIDEIRA

TERMO DE COLABORAÇÃO - NR -001/2022 - BANCO DO BRASIL AG - 737-4 CC - 7535-3

MD5:68EBDDCC093964470D283BF4EF15C7F18 Trib aprox R\$118.30 Federal, R\$178.98 Estadual FONTE Val. Aprox. Trib: IBPT-F3W1D7

RESERVADO AO FISCO



**IDENTIFICAÇÃO DO EMITENTE  
VALESAN VIDEIRA**



Nicolau Cavon, nº 50 , Centro, Videira, SC 89.560-000

**DANFE**  
Documento Auxiliar  
de Nota Fiscal

0 - ENTRADA  
1 - SAÍDA **1**  
Nº **000185582**  
SÉRIE **1**  
FOLHA **2/2**

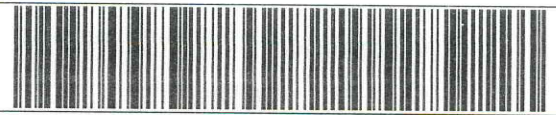

CHAVE DE ACESSO

**42230680940679000561550010001855821310441501**

Consulta de autenticidade no portal nacional da NF-e  
[www.nfe.fazenda.gov.br/portal](http://www.nfe.fazenda.gov.br/portal) ou no site da Sefaz Autorizadora

NATUREZA DA OPERAÇÃO

**VENDA DE MERCADORIA**

PROTOCOLO DE AUTORIZAÇÃO DE USO

**342230124415185 05/06/2023 14:18:33**

INSCRIÇÃO ESTADUAL

**255095341**

INSCRIÇÃO ESTADUAL DE SUBSTITUIÇÃO TRIBUTÁRIA

CPF/CNPJ

**80.940.679/0005-61**

**DADOS DOS PRODUTOS/SERVIÇOS**

CÓDIGO	DESCRIÇÃO	NCM/SH	CST	CFOP	UN	QTD	VALOR UN.	V.DESC	V.TOTAL	BC ICMS	V.ICMS	V.IPI	ALICMS	AL.IPI	V.A.T.
6483	REGISTRO DURIN ESFERA SOLD.25MM	84818095	000	5102	UN	1,00	12,80	0,44	12,80	12,36	1,48	0,00	12,00	0,00	2,07
12732	TORNEIRA PEVILON JARDIM RAVENA 1130.C31P 161	84818011	000	5102	UN	1,00	73,50	2,54	73,50	70,96	8,52	0,00	12,00	0,00	11,91
10008829	TUBO AMANCO SOLDAVEL 25MM 10458	39172300	000	5102	MT	60,00	4,58	9,51	274,80	265,29	31,83	0,00	12,00	0,00	44,52
10003970	REGISTRO VIQUA ESFERA SOLD. 25MM	84818095	000	5102	UN	1,00	11,99	0,42	11,99	11,57	1,39	0,00	12,00	0,00	1,94
120126	ADAPTADOR FLANGE AMANCO 25MMX3/4"14321	39174090	000	5102	UN	2,00	14,00	0,97	28,00	27,03	3,24	0,00	12,00	0,00	4,54
121422	JOELHO 90 SOLDAVEL AMANCO 25MM 11671	39174090	000	5102	UN	10,00	0,85	0,29	8,50	8,21	0,99	0,00	12,00	0,00	1,38
121626	LUVA SOLDAVEL AMANCO 25MM 11743	39174090	000	5102	UN	3,00	0,85	0,09	2,55	2,46	0,30	0,00	12,00	0,00	0,41
122217	TE SOLDAVEL AMANCO 20MM	39174090	000	5102	UN	1,00	1,49	0,05	1,49	1,44	0,17	0,00	12,00	0,00	0,24
120312	BUCHA REDUCAO CURTA AMANCO 25X20	39174090	000	5102	UN	1,00	0,80	0,03	0,80	0,77	0,09	0,00	12,00	0,00	0,13
23531	ARGAMASSA CERTA AC-II 20KG EXTERNA COLANTE	38245000	000	5102	SC	15,00	25,20	13,09	378,00	364,91	62,03	0,00	17,00	0,00	115,10
3965	PARAFUSO SEXTAVADO 1/4X2"	73181500	000	5102	UN	8,00	1,20	0,33	9,60	9,27	1,58	0,00	17,00	0,00	3,39
10002297	PORCA SEXTAVADA 1/4" CHV7/16 CISER	73181600	000	5102	UN	8,00	0,21	0,06	1,68	1,62	0,28	0,00	17,00	0,00	0,59
1000465	TUBO EXTENSIVO CENSI 0,75CM BRANCO 7150 -04100	39174090	000	5102	UN	1,00	9,50	0,33	9,50	9,17	1,10	0,00	12,00	0,00	1,54
16534	TAMPA PVC PASSA FIO BRANCO VISUAL 10.26.0004-01	94037000	000	5102	UN	10,00	2,90	1,00	29,00	28,00	4,76	0,00	17,00	0,00	6,54
10009690	FITA ISOLANTE AMANCO 10/MTS 90124	39191020	000	5102	UN	1,00	5,50	0,19	5,50	5,31	0,90	0,00	17,00	0,00	1,60
8058	PAPELEIRA VISUAL MOD STANDER 60.06.0008-99	76152000	040	5102	UN	1,00	38,00	1,32	38,00	0,00	0,00	0,00	0,00	0,00	12,81

**REIMPRESSO**

**DADOS ADICIONAIS**

INFORMAÇÕES COMPLEMENTARES

RESERVADO AO FISCO

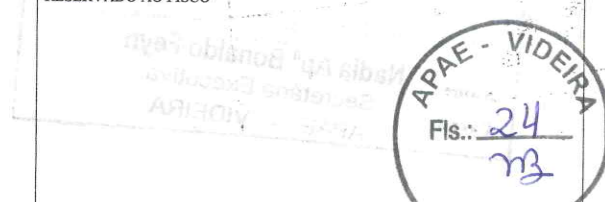



### Dados da NFe

Chave de acesso	
42-2306-80.940.679/0005-61-55-001-000.185.582-131.044.150-1	
Número NF-e	Série
185582	1
Tipo de Operação	Tipo de Emissão
1-saída	1 - Normal
Data de emissão	
05/06/2023 14:18:15-03:00	

### Emitente

Razão Social do Emitente	CNPJ do Emitente	UF
VALESAN VIDEIRA	80.940.679/0005-61	SC

### Destinatário

Razão Social do Destinatário	CNPJ do Destinatário	UF
APAE-VIDEIRA	82.829.284/0001-98	SC

### Autorização de uso:

Autorização de uso	Número do Protocolo	Digest Value da NF-e
05/06/2023 14:18:33	342230124415185	jSJjjzzhQBqt55e7krY1+/WUPU=
Base de cálculo do ICMS	Valor do ICMS	Valor Total da NF-e
1.163,32	166,62	1.200,00
Data/Hora Impressão: 19/06/2023 09:04:17		
<b>Válida somente com a apresentação conjunta do Documento Auxiliar da Nota Fiscal Eletrônica - DANFE</b>		





Transferência entre contas diversas

Debitado

Nome APAE ASSOCIACAO DOS PAIS  
Agência 403-0  
Conta corrente 30216-3

Creditado

Nome VALESAN MAT CONSTRUCAO  
Agência 737-4  
Conta corrente 7535-3  
Valor 1.200,00  
Destinação 0  
Data Nesta data

Assinada por JD569506 SHIRLEI INES ZANOTTO SPOLTI 07/06/2023 11:06:32  
JG439905 CLARICE BRANCALIONE MARTINS 07/06/2023 11:11:21

Transação efetuada com sucesso.

Transação efetuada com sucesso por: JG439905 CLARICE BRANCALIONE MARTINS.

Pqto de materiais diversos utilizados na reforma e ampliação do bloco III onde estão instalados salas de atendimento técnico e pedagógico, banheiro adaptado, oficina de órteses, beneficiando os usuários / educandos e familiares. Também material de manutenção dos banheiros do prédio técnico, onde os usuários / educandos participam dos projetos de hidroterapia, hidroginástica, habilitação e reabilitação aquáticas.





**ASSOCIAÇÃO DE PAIS E AMIGOS DOS EXCEPCIONAIS DE VIDEIRA**

CNPJ Nº 82.829.284/0001-98  
Rua Brasil Correa, 620 – Fone: (049) 3566-0742  
89.560-510 – Videira- Santa Catarina  
[apaevideira@formatto.com.br](mailto:apaevideira@formatto.com.br)

**RELATÓRIO PARCIAL DE EXECUÇÃO DO OBJETO TERMO DE COLABORAÇÃO Nº 01/2018**

**PREFEITURA MUNICIPAL DE IOMERÊ**

<b>01 – NOME DA ENTIDADE CONVENIENTE: ASSOCIAÇÃO DE PAIS E AMIGOS DOS EXCEPCIONAIS - APAE</b>		<b>02 – EXERCÍCIO 2023</b>
<b>03 – CNPJ 82.829.284/0001-98</b>	<b>04 – INSTRUMENTO N.º TERMO DE COLABORAÇÃO Nº 01/2018- TA nº 56/2022</b>	<b>05 – UF SC</b>

**06 – TIPO DA PRESTAÇÃO DE CONTAS**

**06.1 PERÍODO DE EXECUÇÃO DO INSTRUMENTO: 31/03/ a 19/06/2023**

**07. RELATÓRIO DE EXECUÇÃO DO OBJETO:**

**7.1. AÇÕES/METAS PROGRAMADAS:**

Na data de 22/05/2023 recebemos da Prefeitura Municipal de Iomerê o valor de R\$ 7.512,00 (Sete mil quinhentos e doze reais), através Termo de Colaboração 01/2018 – TA nº 56/2022, empenho nº 21/2023, neste período atendemos diariamente o total de 237 usuários/educandos matriculados, destes 06 provenientes do município de Iomerê, onde os valores foram investidos conforme as ações e metas programadas:

- **Atendimento nos Programas e Projetos Educacionais, Culturais e Esportivos:** Estimulação Precoce, Serviço Pedagógico Específico/SPE, Serviço Pedagógico Específico/SPE/TEA, Atendimento Educacional Especializado/AEE, Serviço de Vivências Laborais, Serviço de Atendimento Específico/SAE, Serviço de Convivência, Serviço de Atendimento Específico/SAE/TEA, Artes, Educação Física, Capoeira em parceria com a Prefeitura Municipal de Videira, Informática Educativa, Musicoterapia, Brinquedoteca, Psicomotricidade envolvendo todos os serviços, projetos e programas descritos no plano de trabalho;
- **Atendimento nos Serviços, Programas e Projetos de Saúde:** contemplando os Projetos; Nutrição, Culinária Adaptada, Recusa e Seletiva Alimentar, Hidroterapia, Hidroginástica, Audiometria e Processamento auditivo, Equoterapia, Saúde Bucal, Oficina de Órtese, Ginástica Laboral, Academia ao Ar Livre, Prevenir: Prevenção, semeando está ideia. Oferecemos serviços de atendimento técnico especializado nas áreas de fonoaudiologia (atualmente sem este profissional), psicologia, fisioterapia, terapia ocupacional, serviço social, médico e odontológico (em parceria com a Prefeitura Municipal de Videira), conforme a necessidade e particularidade de cada usuário/educando. A equipe técnica realiza visitas domiciliares, acompanhamentos, encaminhamentos e quando necessário atendimentos a domicílio;

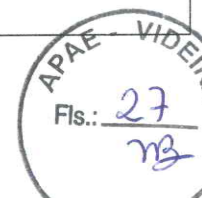



## ASSOCIAÇÃO DE PAIS E AMIGOS DOS EXCEPCIONAIS DE VIDEIRA

CNPJ Nº 82.829.284/0001-98  
Rua Brasil Correa, 620 – Fone: (049) 3566-0742  
89.560-510 – Videira- Santa Catarina  
[apaevideira@formatto.com.br](mailto:apaevideira@formatto.com.br)

- **Atendimento na área educacional:** Compreendendo todos os projetos, programas e serviços atendemos diariamente os usuários/educandos e seus familiares, onde todos participam das atividades em grupos, eventos na entidade e fora dela; teatro, dança, esporte coletivo, festividades, comemorações, entre outros. Também é realizado serviços de assessoramento as professoras do ensino regular, nas escolas onde os usuários/educandos participam do Atendimento Educacional Especializado/AEE frequentam;
- **Atendimento na área de Assistência Social:** Na área social são desenvolvidos alguns tipos de programas específicos, atendendo a todos os usuários/educandos e seus familiares: Programa e Projetos: Vivência do Grupo Enquanto Meio De Participação Social, Show de Calouros/Oficinas Sensoriais, Arte Especial, Empregabilidade da Pessoa Com Deficiência Intelectual, Programa de Educação Profissional, Atenção Psicossocial à Família, Grupo de Autoconhecimento e Grupo de Auto Defensores, também são realizados atendimentos de acolhimento, entrevista inicial, orientação, acompanhamentos, encaminhamentos diversos e anamnese;
- **Materiais didático pedagógico, esportivo, expediente, eventos, recreação, culturais,..:** são trabalhadas durante todo ano letivo e também pela equipe técnica diversos tipos de atividades educacionais, artesanais, esportivas, teatro, dança, técnicas terapêuticas, entre muitas outras, sendo necessário aquisição de matéria prima para a preparação e confecção dos materiais utilizados;
- **Serviços de Manutenção e pagamentos de terceiros:** A conservação do patrimônio é primordial; uma entidade devidamente conservada, com instalações bem cuidadas e toda a infraestrutura funcionando adequadamente são premissas fundamentais para que haja bons índices de satisfação e trabalho. Também e principalmente garantir a segurança para os usuários/educandos, funcionários e demais pessoas que circulam pela entidade. Além de realizar reformas e ampliações que se fazem necessárias com o passar do tempo para manter a qualidade e o bem-estar nos atendimentos dos usuários/educandos;
- **Materiais para reposição, consertos, reformas, ampliações e de consumo em geral:** diversos materiais de reposição, materiais de limpeza, higiene e desinfecção, substituição e/ou consertos de peças, equipamentos, etc e quando necessário, ampliação e reforma de ambientes e de móveis em geral.

### **7.2. AÇÕES EXECUTADAS E BENEFÍCIOS ALCANÇADOS**

- **Serviços de manutenção e pagamentos de terceiros:** Pagamento de mão de obra para realização de serviços gerais, como: - busca por vazamento de água da VISAN e conserto do mesmo. Através do aumento considerável na conta de água percebeu-se que existia um vazamento, necessitando de pessoa especializada para seguir e desenterrar os canos de passagem de água do hidrômetro até localização do vazamento. Como os encanamentos são antigos faz-se necessário sua manutenção uma vez que a perda de água é um problema sério para toda sociedade, além de pagarmos por uma água não consumida. Auxiliou os usuários/educandos, juntamente com a professora nos serviços de





## ASSOCIAÇÃO DE PAIS E AMIGOS DOS EXCEPCIONAIS DE VIDEIRA

CNPJ Nº 82.829.284/0001-98

Rua Brasil Correa, 620 – Fone: (049) 3566-0742

89.560-510 – Videira- Santa Catarina

[apaevideira@formatto.com.br](mailto:apaevideira@formatto.com.br)

jardinagem com preparação da terra e plantio de grama, contemplando o projeto de jardim. NF 21505;

- **Materiais de manutenção, reforma, ampliação e pequenos reparos:** Pagamento de serviços de mão de obra, incluindo material e porta da substituição de uma divisória instalada na sala de artes, com objetivo de organizar e guardar adequadamente os materiais utilizados nas diversas atividades realizadas com os educandos/usuários e demais materiais e adereços das apresentações de teatro e dança. As atividades de arte, possibilita as pessoas com necessidades especiais o despertar da criatividade, estimula o desenvolvimento da expressividade, oferecendo contato constante com a realidade e a fantasia, com diferentes manifestações artísticas, propiciando o desenvolvimento do pensamento artístico e da percepção estética. Dando sequência os projetos de teatro e dança desenvolvem atividades com os educandos/usuários deste a escolha do tema da peça teatral, da música, coreografia, figurino e assim por diante com a finalidade de melhorar a comunicação, coordenação rítmica e motora, percepção sonora, corporal e espacial, memória, atenção e concentração, orientação espaço-temporal, desenvolver cooperação e disciplina do grupo, resgatar a cultura da brincadeira, entre tantas outras. Aquisição de parte dos materiais elétricos, hidráulicos e compra de cerâmica/piso, utilizados na reforma e ampliação das salas localizadas na extensão do Bloco III onde estão sendo instaladas salas de atendimento técnico e pedagógico, oficina de órteses, banheiro adaptado e garagem, com a finalidade de dar continuidade ao trabalho de qualidade, evitando gerar fila de espera para os atendimentos dos usuários/educandos, seus familiares e comunidade em geral. Para maior segurança dos usuários/educandos, funcionários e demais pessoas que irão circular pelos ambientes há necessidade de ser um piso resistente, de fácil limpeza e higienização antiderrapante e totalmente nivelado, para evitar tropeços que venham ocasionar acidentes. Materiais de manutenção dos banheiros da piscina térmica, onde são realizadas atividades de hidroterapia, hidroginástica, habilitação e reabilitação. NFs 60/435/3669/185582;
- **Materiais didático pedagógico, esportivo, expediente, eventos, recreação, culturais, etc:** Aquisição de caixas organizadoras distribuídas para as salas de atendimento pedagógico e técnico protegendo os objetos e materiais contra poeira e umidade, também otimizam espaço de maneira funcional, deixando os ambientes organizados, acolhedor e propicio para realização de atividades com os educandos/usuários, pois em ambientes onde tem muito material exposto pode distrai-los, desconcentrando sua atenção nas atividades e nos atendimentos propostos. NF 117729;
- **Alimentação:** Aquisição de alguns gêneros alimentícios para complementação da merenda escolar recebida da Prefeitura Municipal de Videira, onde são servidas refeições diárias a todos os usuários, lanches matutino e vespertino e almoço para aqueles que no contraturno vão direto para o ensino regular ou vem direto do ensino regular para a APAE. Também alguns itens diferenciados, contemplando o projeto de culinária adaptada, recusa e seletiva alimentar, para aqueles que apresentam dificuldades de mastigação, deglutição, pouco apetite e desinteresse pelos alimentos. Produtos de limpeza e higienização e luvas

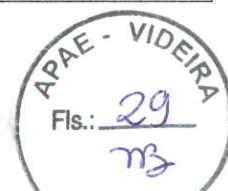



## ASSOCIAÇÃO DE PAIS E AMIGOS DOS EXCEPCIONAIS DE VIDEIRA

CNPJ Nº 82.829.284/0001-98

Rua Brasil Correa, 620 – Fone: (049) 3566-0742

89.560-510 – Videira- Santa Catarina

[apaevideira@formatto.com.br](mailto:apaevideira@formatto.com.br)

como materiais de EPIs para os funcionários da limpeza, deixando os ambientes preparados e organizados para receber os usuários/educandos. NF 4657.

### **7.3. IMPACTOS ECONÔMICOS E SOCIAIS/ SUSTENTABILIDADE:**

A entidade APAE pertencente ao setor privado, executando ações com fins públicos, tendo como objetivo desenvolver estratégias para as demais políticas públicas e segmentos sociais buscando promover a melhoria da qualidade de vida e a inclusão dos educandos/usuários e seus familiares. As ações desenvolvidas estão planejadas especificamente no viés da política pública de Assistência Social, Educação e Saúde, sendo que os desafios enfrentados são muitos, e apenas uma postura colaborativa e integrativa será capaz de promover mudanças profundas, ainda que a passos lentos. Assim torna-se fundamental que todos os envolvidos trabalhem em rede procurando mobilizar os diferentes setores da sociedade em busca de justiça e bem estar das pessoas com deficiência intelectual e múltipla, objetivando alcançar uma educação para todos, centrada no respeito à valorização das diferenças, numa perspectiva de conscientização, garantia de direitos, autonomia, independência, acesso a participação plena e efetiva na sociedade.

### **7.4 ALGUMAS FOTOS**

PRESTAÇÃO DE CONTAS – EMPENHO Nº 021/2023

Valmir Bisol

NF 21505

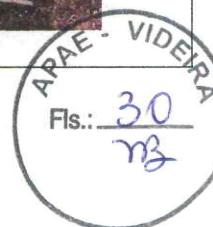



**ASSOCIAÇÃO DE PAIS E AMIGOS DOS EXCEPCIONAIS DE VIDEIRA**

CNPJ Nº 82.829.284/0001-98  
Rua Brasil Correa, 620 – Fone: (049) 3566-0742  
89.560-510 – Videira- Santa Catarina  
[apaevideira@formatto.com.br](mailto:apaevideira@formatto.com.br)



RENOVE Decorações NF 21505

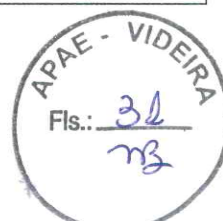
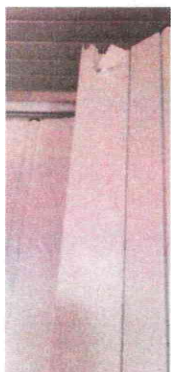
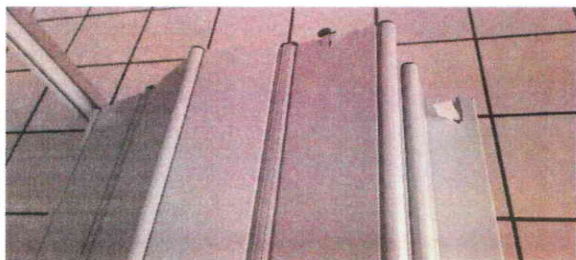



**ASSOCIAÇÃO DE PAIS E AMIGOS DOS EXCEPCIONAIS DE VIDEIRA**

CNPJ Nº 82.829.284/0001-98  
Rua Brasil Correa, 620 – Fone: (049) 3566-0742  
89.560-510 – Videira- Santa Catarina  
[apaevideira@formatto.com.br](mailto:apaevideira@formatto.com.br)

Supervisa  
Supermercados  
Ltda  
NF 117729



Eletriza Engenharia Elétrica Ltda NF435

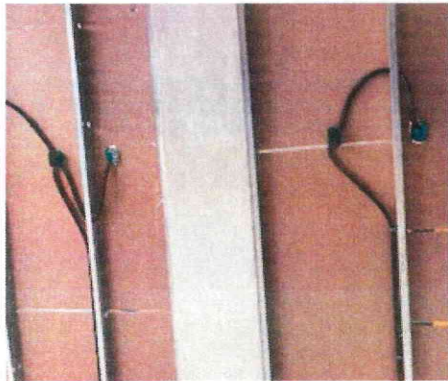
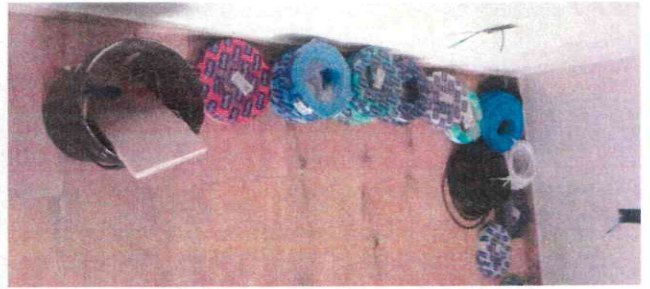

Mugnol Ind e Com de Art de Cimento Ltda NF 3669

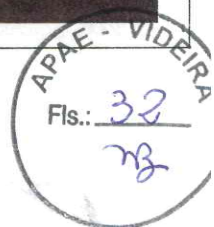





**ASSOCIAÇÃO DE PAIS E AMIGOS DOS EXCEPCIONAIS DE VIDEIRA**

CNPJ Nº 82.829.284/0001-98  
Rua Brasil Correa, 620 – Fone: (049) 3566-0742  
89.560-510 – Videira- Santa Catarina  
[apaevideira@formatto.com.br](mailto:apaevideira@formatto.com.br)



Mercado  
Minibox Ltda  
NF 4657



Valesan materiais para construção NF 185582





**ASSOCIAÇÃO DE PAIS E AMIGOS DOS EXCEPCIONAIS DE VIDEIRA**

CNPJ Nº 82.829.284/0001-98  
Rua Brasil Correa, 620 – Fone: (049) 3566-0742  
89.560-510 – Videira- Santa Catarina  
[apaevideira@formatto.com.br](mailto:apaevideira@formatto.com.br)



**8.3. JUSTIFICATIVA (CASO O OBJETO NÃO TENHA SIDO ATINGIDO NA SUA TOTALIDADE):**

Buscamos atender 100% dos usuários/educandos durante este período através dos serviços, programas e projetos estipulados, considerando que alguns faltam devido problemas de saúde, dificuldade de transporte e demais imprevistos, sendo assim nem sempre os atendimentos chegam a sua totalidade

**9 – ASSINATURA:**

DATA: 19/06/2023

NOME DO DIRIGENTE OU DO REPRESENTANTE LEGAL: CLARICE BRANCALIONE MARTINS

ASSINATURA DO DIRIGENTE OU DO REPRESENTANTE LEGAL:

*Clarice B. Martins*  
Clarice Brancalione Martins  
Presidente  
CPF: 732.709.709-00  
APAE - VIDEIRA

**OBS: Nos sigam nas redes sociais:**

<https://www.facebook.com/profile.php?id=100010750771962>

[https://instagram.com/apaevideira?utm\\_medium=copy\\_link](https://instagram.com/apaevideira?utm_medium=copy_link)

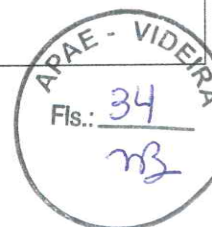



**RELATÓRIO TÉCNICO DE MONITORAMENTO E AVALIAÇÃO**  
**TERMO DE COLABORAÇÃO Nº 01/2018**

**Objeto da Parceria:**

Concessão de apoio financeiro da administração pública municipal para a execução de projeto que abranja o atendimento de pessoas portadoras de necessidades especiais, para atender ao interesse público do município de Iomerê-SC.

**Descrição das atividades e metas estabelecidas:**

A Associação de Pais e Amigos dos Excepcionais - APAE utilizou os recursos para aquisição de materiais didáticos pedagógicos, esportivo, expediente, eventos, recreação, culturais; serviços de manutenção e pagamento de terceiros; e materiais de reposição, consertos, reformas, ampliações e de consumo em geral.

**Análise do cumprimento do objeto:**

A Associação de Pais e Amigos dos Excepcionais – APAE apresentou a prestação de contas da terceira e quarta parcelas do ano de 2023, dentro dos prazos estabelecidos e a mesma contempla todas as exigências estabelecidas pela Instrução Normativa nº TC-14/2012, Lei Federal nº 13.019/2014 e Termo de Colaboração nº 001/2018 – TA 22/056.

Data da Transferência	Valor Transferido
22/05/2023	R\$ 7.512,00

**Resultados alcançados e benefício social alcançado:**

Atendimento de 6 usuários do município de Iomerê, através do atendimento nos programas e projetos educacionais, culturais e esportivos; atendimento nos serviços, programas e projetos de saúde; atendimentos na área educacional; atendimentos na área de Assistência Social, que estimulam os usuários a participarem de diversas atividades laborativas, pedagógicas e de currículo funcional, desenvolvendo a autoconfiança, auto estima, independências pessoais nas atividades de vida diária, socialização e inclusão na sociedade.

**Análise dos documentos comprobatórios e das despesas apresentadas:**

Face a documentação apresentada pela entidade na prestação de contas financeira, constatou-se que houve regular aplicação do recurso no objeto pactuado, na conformidade da Lei.

É o relatório técnico de monitoramento e avaliação da parceria.

Iomerê, 23 de junho de 2023.

  
Ederson Leobet  
Gestor da Parceria





**COMISSÃO DE MONITORAMENTO E AVALIAÇÃO**

**Homologação do Relatório Técnico de Monitoramento e Avaliação  
Termo de Colaboração nº 01/2018 – TA 21/056**

A Comissão de Monitoramento e Avaliação declara que realizou a verificação das informações constantes nos relatórios técnicos de monitoramento e avaliação pelo Gestor da Parceria, referente aos repasses para a APAE – Videira, no valor de R\$ 7.512,00 (sete mil quinhentos e doze reais), através de procedimentos de fiscalização e HOMOLOGA o referido relatório.

Iomerê, 23 de junho de 2023.

Membros da Comissão de Monitoramento e Avaliação:

  
Helin Perazzoli Bogoni  
Controle Interno

  
Josnei Bavaresco  
Técnico em Contabilidade

  
Eliane dos Santos de Souza Andreola  
Professor AEE





### Parecer Técnico da Análise da Prestação de Contas

A Prefeitura Municipal de Iomerê/SC firmou o Termo de Colaboração nº 01/2018 – TA 22/056, com a Associação de Pais e Amigos dos Excepcionais de Videira – APAE, com o objetivo de concessão de apoio financeiro da administração pública municipal para a execução de projeto que abranja o atendimento de pessoas portadoras de necessidades especiais, para atender ao interesse público do município de Iomerê-SC.

O repasse de duas parcelas foi efetuado no dia 22 de maio de 2023, no valor de R\$ 7.512,00 (sete mil quinhentos e doze reais), referente a terceira e quarta parcela do ano de 2023.

Com base na análise da eficácia e efetividade do cumprimento do objeto, bem como a análise da documentação constante no processo de prestação de contas, conclui-se pela **REGULARIDADE** da prestação de contas.

É o parecer técnico da prestação de contas.

Iomerê, 23 de junho de 2023.

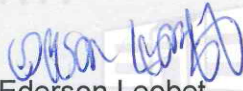
  
Ederson Leobet  
Gestor da Parceria

**IOMERÊ**

20.07

1995





**PARECER 73/2023**

**SISTEMA DE CONTROLE INTERNO**

Parecer referente prestação de contas do REPASSE realizado conforme Lei 13.019/2014, Termo de Colaboração nº 01/2018, para a Associação de Pais e Amigos dos Excepcionais de Videira APAE CNPJ: 82.829.284/0001-98.

Da análise do processo, constatou-se a presença de todos os elementos necessários para a prestação de contas do repasse acima citado, conforme Lei nº 13.019/2014.

Quanto aos documentos apresentados em anexo a este parecer, entende-se que os mesmos atendem às normas exigidas na Lei supracitada para a aprovação desta prestação de contas.

Sendo assim, considera-se **Regular** a presente prestação de contas, salvo melhor juízo.

Iomerê, 26 de junho de 2023.

**IOMERÊ**

*Helin*

**HELIN PERAZZOLI BOGONI**  
Controle Interno

Cientes:

*Ederson Leobet*  
**EDERSON LEOBET**

Sec. de Educação, Cultura, Esportes e Turismo

*Luci Peretti*

**LUCI PERETTI**  
Prefeita Municipal

