



**ASSOCIAÇÃO DE PAIS E AMIGOS DOS EXCEPCIONAIS DE VIDEIRA**

CNPJ Nº 82.829.284/0001-98

Rua Brasil Correa, 620 – Fone/Fax: (49) 3566-0742 – VIDEIRA -SC

e-mail: [apaevideira@formatto.com.br](mailto:apaevideira@formatto.com.br)

Videira, 31 de julho de 2023.

Ofício nº. 053/2023

Excelentíssima Senhora

Luci Peretti

DD. Prefeita Municipal de Iomerê

Certificado Fins  
Filantrópicos Nº.  
235874.0087937/20  
21 de 12/05/2022 a  
11/05/2025 Registro  
no Conselho  
Nacional de Serviço  
Social do MEC Nº.  
200735/74  
Declarada de  
Utilidade Pública  
Municipal Lei 27/73  
de 01-08-73 –  
Estadual Lei Nº.  
4.954 de 13-11-73  
Federal Decreto Nº.  
91.108 de 12-03-85  
– Registro no  
Cartório de Títulos e  
Documentos  
Nº74/80 Filiada à  
Federação Nacional  
das APAES sob Nº.  
219/75.

Cumprimentando-a cordialmente, seguem em anexo os documentos que compõem a prestação de contas referente Termo de Colaboração 01/2018 – TA 21/056, empenho nº 21/2023, relativos ao convênio firmado com a Prefeitura Municipal de Iomerê e esta entidade.

O valor da referida parcela é de R\$ 7.512,00 (Sete mil quinhentos e doze reais) recebidos em 07 de julho de 2023.

Esperando estar de acordo com o exigido, nos colocamos a disposição para esclarecimentos que se fizerem necessários.

Sendo o que tínhamos para o momento, renovamos votos de estima e consideração.

Atenciosamente,

Clarice Brancalione Martins

Presidente

CPF: 732.709.709-00

APAE - VIDEIRA





## ASSOCIAÇÃO DE PAIS E AMIGOS DOS EXCEPCIONAIS DE VIDEIRA

CNPJ: 82.829.284/0001-98

Rua Brasil Correa, 620 - Fone: (49) 3566 0742 - VIDEIRA - SC

E-mail: apaevideira@formatto.com.br

Unidade Concedente: PREFEITURA MUNICIPAL DE IOMERÊ

Entidade Beneficiada: Associação de Pais e Amigos dos Excepcionais

CNPJ: 82.829.284/0001-98

Endereço: RUA BRASIL CORREA, 620

CEP: 89.560-000

Responsável: CLARICE BRNACALIONE MARTINS

CPF: 732.709.709-00

Nota Empenho Num.: 21/2023

Data: 07/07/2023

Valor: **R\$ 7.512,00**

Projeto/Atividade: ATENDIMENTO A PESSOA COM DEFICIENCIA INTELECTUAL E MULTIPLA

Item/Fonte: 04. Secretaria Municipal de Educação, Cultura, Esportes e Turismo 04.01.0 Departamento de Educação  
04.01.12.367 Educação Especial 12.367.1201.2.011 Apoio a Educação Especial

Historico Fiel da Finalidade: O presente Termo de Colaboração, decorrente do Edital de Chamamento Público nº 003/2018, tem por objeto a concessão de apoio financeiro da administração pública municipal para execução de projeto que abranja o atendimento de pessoas com necessidades especiais, para atender ao interesse público do município de Iomerê - SC, conforme detalhado no Plano de Trabalho.

### TERMO DE COLABORAÇÃO Nº 01/2018 / TA Nº 56/2022

Documento		Histórico	Recebimento	Pagamentos
Número	Data			
<b>21/2023</b>	07/07/2023	VALOR RECEBIDO	7.512,00 ✓	
	26/07/2023	CONTRA PARTIDA APAE	20,04 ✓	
	31/07/2023	APLICAÇÃO FINANCEIRA	4,78 ✓	
129854	12/07/2023	FAÍSCA COMÉRCIO DE MATERIAIS ELÉTRICOS LTDA		1.234,98 ✓
63905	12/07/2023	DALLAGO MATERIAIS PARA CONSTRUÇÃO LTDA		1.681,84 ✓
128	13/07/2023	DOGLAS HETZLER MANICA - MEI		1.150,00 ✓
186958	17/07/2023	VALESAN MATERIAIS PARA CONSTRUÇÃO		1.300,00 ✓
3768	17/07/2023	MUGNOL IND E COM DE ART DE CIMENTO LTDA		1.300,00 ✓
784	26/07/2023	NOVASOM COMERCIO ELETRO BRINQUEDOS LTDA		870,00 ✓
		<b>TOTAL.....</b>	<b>7.536,82</b>	<b>7.536,82</b>

Videira, 31 de julho de 2023.

*Clarice B. Martins*  
Clarice Brancalione Martins  
Presidente  
CPF: 732.709.709-00  
APAE - VIDEIRA





## Consultas - Extrato de conta corrente

G3363108442389081  
31/07/2023 08:48:34

### Cliente - Conta atual

Agência 403-0  
Conta corrente 30216-3 APAE ASSOCIACAO DOS PAIS  
Período do extrato Mês atual

### Lançamentos

Dt. balancete	Dt. movimento	Ag. origem	Lote	Histórico	Documento	Valor R\$	Saldo
07/06/2023		0000	00000	000 Saldo Anterior			0,00 C
07/07/2023		0403	99015	870 Transferência recebida	550.403.000.420.049	7.512,00 C ✓	
				07/07 13:43 PREFEITURA MUNICIPAL DE			
07/07/2023		0000	00000	271 BB-APLIC C.PRZ-APLAUT	1.972	7.512,00 D	0,00 C
12/07/2023		0403	99015	470 Transferência enviada	550.403.000.019.612	1.234,98 D	
				12/07 15:07 FAISCA COM MAT ELETRICOS			
12/07/2023		0000	13105	393 TED Transf.Eletr.Disponiv	71.201	1.681,84 D	
				756 3037 079656419000156 DALLAGO MATER			
12/07/2023		0000	00000	848 Resgate Automático	1.972	2.916,82 C	0,00 C
14/07/2023		0000	13105	393 TED Transf.Eletr.Disponiv	71.401	1.150,00 D	
				133 5549 033948374000192 DOGLAS HETZLE			
14/07/2023		0000	00000	848 Resgate Automático	1.972	1.150,00 C	0,00 C
17/07/2023		0403	99015	470 Transferência enviada	550.737.000.007.535	1.300,00 D	
				17/07 15:26 VALESAN MAT CONSTRUCAO			
17/07/2023		0000	13105	393 TED Transf.Eletr.Disponiv	71.701	1.300,00 D	
				104 0796 004313101000173 MUGNOL INDUST			
17/07/2023		0000	00000	848 Resgate Automático	1.972	2.600,00 C	0,00 C
26/07/2023		0403	99015	870 Transferência recebida	550.403.000.097.396	20,04 C	
				26/07 16:53 ASSOC. PAIS E AMIGOS EXC			
26/07/2023		0000	13105	393 TED Transf.Eletr.Disponiv	72.601	870,00 D	
				756 3033 007425902000119 NOVASOM COMER			
26/07/2023		0000	00000	848 Resgate Automático	1.972	849,96 C	0,00 C
31/07/2023		0000	00000	999 S A L D O			0,00 C
Saldo							0,00 C
Juros *							0,00
Data de Debito de Juros							31/07/2023
IOF *							0,00
Data de Debito de IOF							01/08/2023

-----  
OBSERVAÇÕES:  
-----

Transação efetuada com sucesso por: JD569506 SHIRLEI INES ZANOTTO SPOLTI.





## Extratos - Investimentos Fundos - Mensal

G336310844238908009  
31/07/2023 08:49:18

### Cliente

Agência 403-0  
Conta 30216-3 APAE A P A E VIDEIRA  
Mês/ano referência JULHO/2023

### BB RF CP Automático - CNPJ: 42.592.315/0001-15

Data	Histórico	Valor	Valor IRPrej. Comp.	Valor IOF	Quantidade cotas	Valor cota	Saldo cotas
30/06/2023	SALDO ANTERIOR	0,00					
07/07/2023	APLICAÇÃO	7.512,00			6.423,908542	1,169381530	6.423,908542
12/07/2023	RESGATE	2.916,82	0,13	2,93	2.493,909842	1,170804153	3.929,998700
	Aplicação 07/07/2023	2.916,82	0,13	2,93	2.493,909842		
14/07/2023	RESGATE	1.150,00	0,12	1,73	983,055990	1,171703353	2.946,942710
	Aplicação 07/07/2023	1.150,00	0,12	1,73	983,055990		
17/07/2023	RESGATE	2.600,00	0,47	4,09	2.221,981097	1,172179189	724,961613
	Aplicação 07/07/2023	2.600,00	0,47	4,09	2.221,981097		
26/07/2023	RESGATE	849,96	0,64	1,59	724,961613	1,175499764	
	Aplicação 07/07/2023	849,96	0,64	1,59	724,961613		
31/07/2023	SALDO ATUAL	0,00					

### Resumo do mês

SALDO ANTERIOR	0,00
APLICAÇÕES (+)	7.512,00
RESGATES (-)	7.516,78
RENDIMENTO BRUTO (+)	16,48
IMPOSTO DE RENDA (-)	1,36
IOF (-)	10,34
RENDIMENTO LÍQUIDO	4,78
SALDO ATUAL =	0,00
Disponível p/ Resg =	0,00
Carência p/ Resg =	0,00
IR Estimado =	0,00
IR complementar =	0,00
IOF estimado =	0,00

### Valor da Cota

30/06/2023	1,167033495
31/07/2023	1,176930369

### Rentabilidade

No mês	0,8480
No ano	6,0343
Últimos 12 meses	10,6625

### VALORES LÍQUIDOS PARA RESGATE

Projeção para 31/07/2023 - Cota: 1,176930369

Transação efetuada com sucesso por: JD569506 SHIRLEI INES ZANOTTO SPOLTI.

Serviço de Atendimento ao Consumidor - SAC 0800 729 0722

Ouvidoria BB 0800 729 5678  
Para deficientes auditivos 0800 729 0088





## Transações Pendentes

G338261648897270008  
26/07/2023 16:53:09

### Transferência entre contas diversas

#### Debitado

Nome ASSOC. PAIS E AMIGOS EXCE  
Agência 403-0  
Conta corrente 97396-3

#### Creditado

Nome APAE ASSOCIACAO DOS PAIS  
Agência 403-0  
Conta corrente 30216-3  
Valor 20,04  
Destinação 0  
Data Nesta data

---

Assinada por JD569506 SHIRLEI INES ZANOTTO SPOLTI 26/07/2023 16:47:53  
JG439905 CLARICE BRANCALIONE MARTINS 26/07/2023 16:53:09

Transação efetuada com sucesso.

---

Transação efetuada com sucesso por: JG439905 CLARICE BRANCALIONE MARTINS.

*Contrapartida do Apae*



NF-e  
Nº: 129854

DATA DE RECEBIMENTO

IDENTIFICAÇÃO E ASSINATURA DO RECEBEDOR

SÉRIE: 3

**FAISCA**

**FAISCA COMÉRCIO DE  
MATERIAIS ELÉTRICOS LTDA**  
Rua Abraão Brandalise, 171  
VIDEIRA (SC) - CEP: 89560-296  
Fone: (49) 3566-0400

DANFE  
DOCUMENTO  
AUXILIAR  
DA NOTA FISCAL  
ELETRÔNICA  
0 - ENTRADA  
1 - SAÍDA  
Nº: 000.129.854  
SÉRIE: 3  
FOLHA 1 / 2

CONTROLE DO FISCO



CHAVE DE ACESSO

4223 0707 6805 6800 0140 5500 3000 1298 5419 9870 1450

Consulta de autenticidade no portal nacional da NF-e www.nfe.fazenda.gov.br/portal ou no site da Sefaz Autorizadora

NATUREZA DA OPERAÇÃO

Venda de mercadoria Estadual

PROTOCOLO DE AUTORIZAÇÃO DE USO

342230155821063 12/07/2023 10:14:37

INSCRIÇÃO ESTADUAL

255110766

INSCRIÇÃO ESTADUAL DE SUBST.

CNPJ

07.680.568/0001-40

DESTINATÁRIO / REMETENTE

NOME / RAZÃO SOCIAL

APAE

CNPJ / CPF

82.829.284/0001-98

DATA EMISSÃO

12/07/2023 10:14

ENDEREÇO

RUA BRASIL CORREA 620

BAIRRO / DISTRITO

FARROUPILHA

CEP

89560-000

DATA ENTRADA / SAÍDA

12/07/2023

MUNICÍPIO

Videira

FONE / FAX

(49) 3566-0742

UF

SC

INSCRIÇÃO ESTADUAL

HORA ENTRADA / SAÍDA

10:14:35

FATURA / DUPLICATA

307482-001

19/07/2023

R\$ 1.234,98

CÁLCULO DO IMPOSTO

BASE DE CÁLCULO DO ICMS

R\$ 1.234,98

VALOR DO ICMS

R\$ 209,94

BASE DE CÁLCULO DO ICMS SUBST.

R\$ 0,00

VALOR DO ICMS SUBST.

R\$ 0,00

VALOR IMP. IMPORTAÇÃO

R\$ 0,00

TOTAL ESTIMADO TRIBUTOS

R\$ 0,00

VALOR TOTAL DOS PRODUTOS

R\$ 1.234,98

VALOR DO FRETE

R\$ 0,00

VALOR DO SEGURO

R\$ 0,00

DESCONTO

R\$ 0,00

ICMS DESONERADO

R\$ 0,00

OUTRAS DESPESAS ACESSÓRIAS

R\$ 0,00

VALOR TOTAL DO IPI

R\$ 0,00

VALOR TOTAL DA NOTA

R\$ 1.234,98

TRANSPORTADOR / VOLUMES TRANSPORTADOS

NOME / RAZÃO SOCIAL

FRETE POR CONTA  
9 - Sem Frete

CÓDIGO ANTT

PLACA DO VEÍCULO

UF

CNPJ / CPF

ENDEREÇO

MUNICÍPIO

UF

INSCRIÇÃO ESTADUAL

QUANTIDADE

ESPÉCIE

MARCA

NUMERAÇÃO

PESO BRUTO

0

PESO LÍQUIDO

0

DADOS DOS PRODUTOS / SERVIÇOS

CÓDIGO	DESCRIÇÃO DOS PRODUTOS / SERVIÇOS	NCM/SH	CST	CFOP	UNID	QUANT.	VALOR UNITÁRIO	VALOR DESCONTO	VALOR TOTAL	BASE CALC. ICMS	VALOR		ALÍQUOTA	
											ICMS	IPI	ICMS	IPI
71804	ADAPTADOR ELETRODUTO 3/4 BCO/CINZA	39174090	000	5102	PC	6,0000	1,18	0,00	7,08	7,08	1,20	0,00	17,00	0,00
71804	ADAPTADOR ELETRODUTO 3/4 BCO/CINZA	39174090	000	5102	PC	4,0000	1,18	0,00	4,72	4,72	0,80	0,00	17,00	0,00
71807	ABRACADEIRA ELETRODUTO 3/4 BR/CZ/PT	39174090	000	5102	PC	12,0000	1,08	0,00	12,96	12,96	2,20	0,00	17,00	0,00
71807	ABRACADEIRA ELETRODUTO 3/4 BR/CZ/PT	39174090	000	5102	PC	5,0000	1,08	0,00	5,40	5,40	0,92	0,00	17,00	0,00
72117	LUVA ENCAIXE ELETRODUTO LISA 3/4 BR-CZ	39174090	000	5102	PC	2,0000	1,80	0,00	3,60	3,60	0,61	0,00	17,00	0,00
87336	TUBO ELETRODUTO 3/4 CINZA/BRANCO	39172300	000	5102	PC	4,0000	18,60	0,00	74,40	74,40	12,65	0,00	17,00	0,00
100207	JOELHO COTOVELO ELETRODUTO C/ JANELA 3/4 BR/CZ	39172300	000	5102	PC	4,0000	5,50	0,00	22,00	22,00	3,74	0,00	17,00	0,00
100207	JOELHO COTOVELO ELETRODUTO C/ JANELA 3/4 BR/CZ	39172300	000	5102	PC	12,0000	5,50	0,00	66,00	66,00	11,22	0,00	17,00	0,00
212187	PARAFUSO FENDA CABECA CHATA CRUZADA 4X40MM	73181200	000	5102	PC	35,0000	0,28	0,00	9,80	9,80	1,67	0,00	17,00	0,00
216950	FITA ISOLANTE 20M FAME	39191020	000	5102	PC	10,0000	8,00	0,00	80,00	80,00	13,60	0,00	17,00	0,00
217577	CABO LAN 4X24AWG AZUL METRO	85444900	000	5102	MT	24,0000	1,30	0,00	31,20	31,20	5,30	0,00	17,00	0,00

CÁLCULO DO ISSQN

INSCRIÇÃO MUNICIPAL

1982354

VALOR TOTAL DOS SERVIÇOS

BASE DE CÁLCULO DO ISSQN

VALOR DO ISSQN

DADOS ADICIONAIS

INFORMAÇÕES COMPLEMENTARES

TERMO DE COLABORAÇÃO Nº: 01/2018 - DADOS PARA DEPÓSITO: BANCO DO BRASIL - AGÊNCIA: 0403-0 CONTA: 19612-6  
Pedido Nº: 352592

Seu arquivo XML está disponível no endereço: [www.armazenamentonfe.com.br](http://www.armazenamentonfe.com.br)  
APÓS O VENCIMENTO ACRÉSCIMO DE JUROS DE 4% AO MÊS. CONFERIR OS PRODUTOS NO RECEBIMENTO POIS NÃO ACEITAMOS DEVOLUÇÃO DE PRODUTOS ELETRÔNICOS E AUTOMAÇÃO.

Artigo 7º, inciso VII, do Anexo 2 do RICMS/SC  
Artigo 236 do Anexo 3 do RICMS/SC  
Artigo 233 do Anexo 3 do RICMS/SC  
Artigo 124 do Anexo 3 do RICMS/SC  
Artigo 227 do Anexo 3 do RICMS/SC  
Artigo 227 do Anexo 3 do RICMS/SC, Artigo 26 Inciso III Alínea m do RICMS/SC

RESERVADO AO FISCO





**FAÍSCA COMÉRCIO DE  
MATERIAIS ELÉTRICOS LTDA**  
Rua Abraão Brandalise, 171  
VIDEIRA (SC) - CEP: 89560-296  
Fone: (49) 3566-0400

DANFE  
DOCUMENTO  
AUXILIAR  
DA NOTA FISCAL  
ELETRÔNICA  
0 - ENTRADA  
1 - SAÍDA  
Nº: 000.129.854  
SÉRIE: 3  
FOLHA 2 / 2

CONTROLE DO FISCO



CHAVE DE ACESSO

4223 0707 6805 6800 0140 5500 3000 1298 5419 9870 1450

Consulta de autenticidade no portal nacional da NF-e [www.nfe.fazenda.gov.br/portal](http://www.nfe.fazenda.gov.br/portal) ou no site da Sefaz Autorizadora

NATUREZA DA OPERAÇÃO

Venda de mercadoria Estadual

PROTOCOLO DE AUTORIZAÇÃO DE USO

342230155821063 12/07/2023 10:14:37

INSCRIÇÃO ESTADUAL

255110766

INSCRIÇÃO ESTADUAL DE SUBST.

CNPJ

07.680.568/0001-40

DADOS DOS PRODUTOS / SERVIÇOS

CÓDIGO	DESCRIÇÃO DOS PRODUTOS / SERVIÇOS	NCM/SH	CST	CFOP	UNID	QUANT.	VALOR UNITÁRIO	VALOR DESCONTO	VALOR TOTAL	BASE CALC. ICMS	VALOR		ALÍQUOTA	
											ICMS	IPI	ICMS	IPI
263038	CANALETA C/TAMPA BR/VR 50X20X2000 6250 ALUMBRA	39162000	000	5102	PC	1,0000	46,00	0,00	46,00	46,00	7,82	0,00	17,00	0,00
268583	CAIXA DIST 12 16 DISJ SOB TIGRE SEM BARRAMENTO 33048432	85381000	000	5102	UN	1,0000	151,66	0,00	151,66	151,66	25,78	0,00	17,00	0,00
271232	TOMADA 2P+T 10A SEM PLACA FAME 4213353	85366910	000	5102	PC	4,0000	8,42	0,00	33,68	33,68	5,73	0,00	17,00	0,00
271232	TOMADA 2P+T 10A SEM PLACA FAME 4213353	85366910	000	5102	PC	1,0000	8,42	0,00	8,42	8,42	1,43	0,00	17,00	0,00
302785	ELETROCALHA PERFILADA 150X50x3000 CH 24	73089010	000	5102	PC	4,0000	106,45	0,00	425,80	425,80	72,39	0,00	17,00	0,00
306126	INTERRUPTOR SIMPLES 10A 250V C/PL 4X2 BCA ALUMBRA INOVAPRO 85033	85365090	000	5102	UN	7,0000	9,60	0,00	67,20	67,20	11,42	0,00	17,00	0,00
307146	CONECTOR MACHO RJ45	85177900	000	5102	PC	10,0000	1,00	0,00	10,00	10,00	1,70	0,00	17,00	0,00
307287	TAMPA ELETRODUTO 3 TECLAS BR/CZ 1	39172300	000	5102	PC	5,0000	3,50	0,00	17,50	17,50	2,98	0,00	17,00	0,00
316122	PLACA 4X4 CEGA ALUMBRA INOVAPRO 85074	39259090	000	5102	UN	6,0000	11,06	0,00	66,36	66,36	11,28	0,00	17,00	0,00
316903	CAIXA CONDULETE 7 ENTRADAS CINZA/BCA/PRETA 1	39172300	000	5102	PC	4,0000	11,40	0,00	45,60	45,60	7,75	0,00	17,00	0,00
316903	CAIXA CONDULETE 7 ENTRADAS CINZA/BCA/PRETA 1	39172300	000	5102	PC	4,0000	11,40	0,00	45,60	45,60	7,75	0,00	17,00	0,00





Chave de Acesso	Número NF-e	Versão
42-2307-07.680.568/0001-40-55-003-000.129.854-199.870.145-0	129854	4.00

### Dados da NF-e

Modelo	Série	Número	Data de Emissão	Data/Hora de Saída ou da Entrada	Valor Total da Nota Fiscal
55	3	129854	12/07/2023 10:14:34-03:00	12/07/2023 10:14:35-03:00	1.234,98

### Emitente

CNPJ	Nome / Razão Social	Inscrição Estadual	UF
07.680.568/0001-40	FAISCA COM. MAT. ELETRICOS LTDA	255110766	SC

### Destinatário

CNPJ	Nome / Razão Social	Inscrição Estadual	UF
82.829.284/0001-98	APAE		SC
Destino da operação	Consumidor final	Presença do Comprador	
1 - Operação Interna	1 - Consumidor final	0 - Não se aplica	

### Emissão

Processo	Versão do Processo	Tipo de Emissão	Finalidade
0 - com aplicativo do Contribuinte	4.00	1 - Normal	1 - Normal
Natureza da Operação	Tipo da Operação	Forma de Pagamento	Digest Value da NF-e
Venda de mercadoria Estadual	1 - Saída		L7F/NmG35IUCa+ekFZYtKvIBSHs=

### Situação Atual: AUTORIZADA (Ambiente de autorização: produção)

Eventos da NF-e	Protocolo	Data Autorização	Data Inclusão AN
Autorização de Uso	342230155821063	12/07/2023 às 10:14:37-03:00	12/07/2023 às 10:15:49





## Transferência entre contas diversas

### Debitado

Nome APAE ASSOCIACAO DOS PAIS  
Agência 403-0  
Conta corrente 30216-3

### Creditado

Nome FAISCA COM MAT ELETRICOS  
Agência 403-0  
Conta corrente 19612-6  
Valor 1.234,98  
Destinação 0  
Data Nesta data

Assinada por JD569506 SHIRLEI INES ZANOTTO SPOLTI 12/07/2023 15:03:13  
JG439905 CLARICE BRANCALIONE MARTINS 12/07/2023 15:07:05

Transação efetuada com sucesso.

Transação efetuada com sucesso por: JG439905 CLARICE BRANCALIONE MARTINS.

Parte de parte do material elétrico e acessórios utilizados na reforma / ampliação do bloco III - extensas, melhorando os salos de atendimento técnico e pedagógico, oficine de arte, brinquedo adaptado, oferecendo atendimento adequado aos usuários / educandos e seus familiares.



RECEBEMOS DE DALLAGO MATERIAIS PARA CONSTRUCAO LTDA OS PRODUTOS E/OU SERVIÇOS CONSTANTES DA NOTA FISCAL ELETRÔNICA INDICADA AO LADO.		NF-e
DATA DE RECEBIMENTO	IDENTIFICAÇÃO E ASSINATURA DO RECEBEDOR APAE - VIDEIRA 10000015	Nº. 63.905
	Ass: _____	SÉRIE 1
	82.829.284/0001-98	



DALLAGO MATERIAIS PARA CONSTRUCAO  
LTDA  
RUA 15 DE NOVEMBRO, 00906 SALA  
CENTRO  
VIDEIRA - SC  
TELEFONE: (49) 3566-1125  
CEP: 89.560-000

DANFE  
DOCUMENTO AUXILIAR DA  
NOTA FISCAL ELETRÔNICA  
0 - ENTRADA  
1 - SAÍDA  
Nº. 63.905  
SÉRIE 1  
FL 1/1



CHAVE DE ACESSO  
4223 0779 6564 1900 0156 5500 1000 0639 0516 6227 8144

CONSULTA DE AUTENTICIDADE NO PORTAL NACIONAL DA NF-e  
www.nfe.fazenda.gov.br/portal ou no site da SEFAZ AUTORIZADORA

NATUREZA DA OPERAÇÃO VENDA DE MERCADORIA ADQUIRIDA OU RECEBIDA DE	PROTOCOLO DE AUTORIZAÇÃO 34223015571166412/07/2023 09:06:41
INSCRIÇÃO ESTADUAL 251403998	INSCR. ESTADUAL DO SUBST. TRIBUTÁRIO CNPJ 79.656.419/0001-56

DESTINATÁRIO / REMETENTE NOME / RAZÃO SOCIAL APAE - VIDEIRA 10000015		CNPJ/CPF 82.829.284/0001-98	DATA DA EMISSÃO 12/07/2023
ENDEREÇO RUA BRASIL CORREA, 620		Bairro / DISTRITO FARROUPILHA	CEP 89.560-510
MUNICÍPIO VIDEIRA	FONE/FAX 49 35660742	UF SC	INSCRIÇÃO ESTADUAL
FATURA / DUPLICATA		HORA DA SAÍDA	

Número	Dt. Vencimento	Valor	Número	Dt. Vencimento	Valor	Número	Dt. Vencimento	Valor
001	11/08/2023	1.681,84						

CÁLCULO DO IMPOSTO		BASE DE CÁLCULO DO ICMS		VALOR DO ICMS		BASE DE CÁLCULO DO ICMS SUBSTITUIÇÃO		VALOR DO ICMS SUBSTITUIÇÃO		VALOR TOTAL DOS PRODUTOS	
		0,00		0,00		0,00		0,00		1.681,84	
VALOR DO FRETE		VALOR DO SEGURO		DESCONTO		OUTRAS DESPESAS ACESSÓRIAS		VALOR DO IPI		VALOR TOTAL DA NOTA	
0,00		0,00		0,00		0,00		0,00		1.681,84	

TRANSPORTADOR / VOLUMES TRANSPORTADOS		FRETE POR CONTA		COD. ANTT	PLACA VEICULO	UF	CNPJ / CPF
		1 - Destinatário					
ENDEREÇO		MUNICÍPIO		UF	INSCRIÇÃO ESTADUAL		
QUANTIDADE	ESPÉCIE	MARCA	NUMERAÇÃO	PESO BRUTO	PESO LIQUIDO		
2				41,260	37,134		

CÓDIGO	DESCRIÇÃO DOS PRODUTOS/SERVIÇOS	NCM/SH	CSOSN	CFOP	UNID.	QUANT.	VALOR UNIT.	VALOR TOTAL	BC. ICMS	VALOR ICMS	VALOR	ALIQ ICMS	ALIQ IPI
01940	BRANCO GELO SUVINIL LEITURA 5991 TEI A DE ARANHA DECORA DIAMANTE SB 1 6L (P) 90YY 73/040	32091010	0102	5102	LA	2,000	840,9200	1.681,84			0,00		0,00

CÁLCULO DO ISSQN	INSCRIÇÃO MUNICIPAL	VALOR TOTAL DOS SERVIÇOS	0,00	BASE DE CÁLCULO DO ISSQN	0,00	VALOR DO ISSQN	0,00
------------------	---------------------	--------------------------	------	--------------------------	------	----------------	------

<p>DADOS ADICIONAIS</p> <p>INFORMAÇÕES COMPLEMENTARES</p> <p>Vendedor: 017 - JACKSON LUIZ CORONETTI Digitador: 004 - SIMONE COLLE Cond. Pag: 01030 - CARTEIRA 30 DIAS 15% DESCONTO DOCUMENTO EMITIDO POR ME OU EPP OPTANTE PELO SIMPLES NACIONAL PERMITE O APROVEITAMENTO DO CREDITO DE ICMS NO VALOR DE R\$ 58,53 CORRESPONDENTE A ALIQUOTA DE 3,48 %. CONFORME ARTIGO 23 DA LEI COMPLEMENTAR 123/2006. 00000008981-FP-001 TERMO DE COLABORACAO N. 01/2018 DADOS BANCARIO: SICOOB AGENCIA 3037 CONTA 15488-1 Vlr Aprox dos Tributos: R\$ 226,21 Federal / R\$ 285,91 Estadual - Fonte: IBPT</p>	<p>RESERVADO AO FISCO</p>
--	---------------------------



Chave de Acesso	Número NF-e	Versão
42-2307-79.656.419/0001-56-55-001-000.063.905-166.227.814-4	63905	4.00

### Dados da NF-e

Modelo	Série	Número	Data de Emissão	Data Saída/Entrada	Valor Total da Nota Fiscal
55	1	63905	12/07/2023 09:06:35-03:00		1.681,84

### Emitente

CNPJ	Nome / Razão Social	Inscrição Estadual	UF
79.656.419/0001-56	DALLAGO MATERIAIS PARA CONSTRUCAO LTDA	251403998	SC

### Destinatário

CNPJ	Nome / Razão Social	Inscrição Estadual	UF
82.829.284/0001-98	APAE - VIDEIRA 10000015		SC
Destino da operação	Consumidor final	Presença do Comprador	
1 - Operação Interna	1 - Consumidor final	1 - Operação presencial	

### Emissão

Processo	Versão do Processo	Tipo de Emissão	Finalidade
0 - com aplicativo do Contribuinte	FIT DFe CloudFiscal	1 - Normal	1 - Normal
Natureza da Operação	Tipo da Operação	Forma de Pagamento	Digest Value da NF-e
VENDA DE MERCADORIA ADQUIRIDA OU RECEBIDA DE TERCE	1 - Saída		R2F7TqI0GjgPgtwTcgeCKpBG7E0=

### Situação Atual: AUTORIZADA (Ambiente de autorização: produção)

Eventos da NF-e	Protocolo	Data Autorização	Data Inclusão AN
Autorização de Uso	342230155711664	12/07/2023 às 09:06:41-03:00	12/07/2023 às 09:07:53





## DOC ou TED Eletrônico

## Debitado

Agência 403-0  
Conta corrente 30216-3 APAE ASSOCIACAO DOS PAIS

## Creditado

Banco 756 BANCO SICOOB S.A.  
Agência (sem DV) 3037 SICOOB/SC VIDEIRA  
Conta corrente (com DV) 154881  
CNPJ 79.656.419/0001-56  
Nome favorecido DALLAGO MATERIAIS PARA CONSTRUCAO LTDA  
Finalidade PAGAMENTO FORNECEDORES  
Número documento 71.201  
Valor 1.681,84  
Destinação 0  
Data transferência 12/07/2023  
"C" - CPF/CNPJ diferente  
Autenticação SISBB CCAB142F799045FD  
Assinada por JD569506 SHIRLEI INES ZANOTTO SPOLTI 12/07/2023 14:59:06  
JG439905 CLARICE BRANCALIONE MARTINS 12/07/2023 15:07:05

Transação efetuada com sucesso.



Transação efetuada com sucesso por: JG439905 CLARICE BRANCALIONE MARTINS.

Paço de tintas utilizado na pintura de parte dos  
sols de atendimento técnico reformados no bloco I,  
onde as paredes encontravam-se desgastadas com espe-  
ços descascados, aparentemente mofo, o que prejudica a  
saúde de quem frequente esses ambientes. Utilizando  
oferecer ambientes saudáveis, com condições físicas e estrutu-  
turais para o desenvolvimento de um bom trabalho e  
colaborando com a saúde, conforto e bem estar dos usua-  
rios/educandos, colaboradores e todos que frequentam a  
entidade sentiu-se a necessidade de investir em melho-  
rias e manutenção desses ambientes.



<b>DOGLAS HETZLER MANICA - MEI - DOGLAS MANICA</b> <b>CNPJ: 33.948.374/0001-92</b> FRANCISCO RODRIGUES DE LIMA - , CEP: 89.562-788 - Bairro: NOSSA SRA APARECIDA Município: VIDEIRA - SANTA CATARINA <b>Insc. Municipal: 2398524 - Insc. Estadual:</b> Email: doglashmanica@hotmail.com Telefone: (049) 98020140 - Celular: 49 99802-0140	Número da NFS-e <b>128</b>	Situação <b>Emitida</b>	 <a href="#">Autenticidade</a>
		Tipo <b>Preenchido</b>	

## Nota Fiscal de Serviço Eletrônica - Série NFS-e

 <b>ESTADO DE SANTA CATARINA</b> <b>PREFEITURA MUNICIPAL DE VIDEIRA</b> SECRETARIA MUNICIPAL DE ADMINISTRAÇÃO E FAZENDA	<b>Identificador</b> 8379 7387 1320 3394 8374 2024 0713 0720 2320 9359 
	Data Fato Gerador <b>13/07/2023</b>

### TOMADOR DO SERVIÇO

Nome/Razão Social ASSOCIACAO DE PAIS E AMIGOS DOS EXCEPCIONAIS	CPF/CNPJ 82.829.284/0001-98	
Endereço BRASIL CORREA	Número 620	Complemento NÃO INFORMADO
Bairro FARROUPILHA	CEP 89.560-510	Cidade - Estado Videira - SC

### DESCRIÇÃO DOS SERVIÇOS PRESTADOS

Serviço	Local Prestação	Alíquota	Situação Trib.	Valor Serviço	Desc. Incondic.	Valor Dedução	Valor ISS
702	8379	SIMEI	TI	1.150,00	0,00	0,00	SIMEI
<b>Descrição do Serviço:</b> Passar fiação em salas novas.							
<b>Valor Total</b>	<b>Desc. Incondicional</b>	<b>Dedução</b>	<b>Base de Cálculo</b>	<b>ISSQN</b>			
1.150,00	0,00	0,00	SIMEI	23,00			
<b>ISSRF</b>	<b>IR</b>	<b>INSS</b>	<b>CSLL</b>	<b>COFINS</b>			
0,00	0,00	0,00	0,00	0,00			
<b>PIS</b>	<b>Outras Retenções</b>	<b>Total Trib. Federais</b>	<b>Desc. Condicional</b>	<b>Valor Líquido</b>			
0,00	0,00	0,00	0,00	1.150,00			

Descrição dos subitens da Lista de Serviço em acordo com a Lei Complementar 116/03

702 Execução, por administração, empreitada ou subempreitada, de obras de construção civil, hidráulica ou elétrica e de outras obras semelhantes, inclusive sondagem, perfuração de poços, escavação, drenagem e irrigação, terraplanagem, pavimentação, concretagem e a instalação e montagem de produtos, peças e equipamentos (exceto o fornecimento de mercadorias produzidas pelo prestador de serviços fora do local da prestação dos serviços, que fica sujeito ao ICMS).

Legenda do Local de Prestação do Serviço  
8379 Videira

Outras Informações

TI - Tributada Integralmente  
(702) Serviço tributado no município do prestador

Contribuinte enquadrado como SIMEI - Homologado de ISS ou ISS em regime estimado/fixo

Autorização para emissão de Nota Fiscal de Serviço Eletrônica: 223/2019 de 15/07/2019 00:00:00

A veracidade das informações declaradas na NFS-e podem ser consultadas no site:  
<https://videira.atende.net/autoatendimento/servicos/consulta-de-autenticidade-de-nota-fiscal-eletronica-nfs-e>

A data de vencimento do ISS quando o mesmo for devido no município do Prestador: 27/08/2023

Valor aproximado dos tributos: Federais R\$154,67 (13,45%), Estaduais R\$0,00 (0,00%), Municipais R\$36,23 (3,15%), com base na Lei 12.741/2012 e no Decreto 8.264/2014 - FONTE IBPT

Observações: Termo de colaboração n001/2018 Banco cresol 133 AG 5549 C.C 5403-8 Douglas Hetzler Manica MEI CNPJ 33948374/0001-92





DOC ou TED Eletrônico

Debitado

Agência 403-0  
Conta corrente 30216-3 APAE ASSOCIACAO DOS PAIS

Creditado

Banco 133 CRESOL CONFEDERAÇÃO  
Agência (sem DV) 5549 CRESOL PA VIDEIRA  
Conta corrente (com DV) 54038  
CNPJ 33.948.374/0001-92  
Nome favorecido DOGLAS HETZLER MANICA 06555751975  
Finalidade PAGAMENTO FORNECEDORES  
Número documento 71.401  
Valor 1.150,00  
Destinação 0  
Data transferência 14/07/2023  
"C" - CPF/CNPJ diferente  
Autenticação SISBB EC6D2EF29E3C08CE  
Assinada por JD569506 SHIRLEI INES ZANOTTO SPOLTI 14/07/2023 10:46:10  
JG439905 CLARICE BRANCALIONE MARTINS 14/07/2023 10:48:11

Transação efetuada com sucesso.

Transação efetuada com sucesso por: JG439905 CLARICE BRANCALIONE MARTINS.

Nota de mão de obra para passar a fiações de luz, internet e telefone nas salas que foram reformadas e ampliadas localizadas na extensão do bloco III, para atender com maior conforto e qualidade os usuários (educandos e seus familiares), Salas de atendimento pedagógico e técnico, oficina de orteses, banheiro adaptado e gerador.



RECEBEMOS DE VALESAN VEIDEIRA OS PRODUTOS E/OU SERVIÇOS CONSTANTES DA NOTA FISCAL ELETRÔNICA INDICADA AO LADO. EMISSÃO: 17/07/2023 VALOR TOTAL: 1.300,00 DESTINATÁRIO: APAE-VEIDEIRA

Nº 000186958

NF-e  
SÉRIE 1

DATA DE RECEBIMENTO

IDENTIFICAÇÃO E ASSINATURA



IDENTIFICAÇÃO DO EMITENTE  
VALESAN VEIDEIRA



Nicolau Cavon, nº 50, Centro, Videira, SC 89.560-000

DANFE

Documento Auxiliar  
de Nota Fiscal

0 - ENTRADA  
1 - SAÍDA

Nº 000186958  
SÉRIE 1  
FOLHA 1/2



CHAVE DE ACESSO

42230780940679000561550010001869581291537680

Consulta de autenticidade no portal nacional da NF-e  
www.nfe.fazenda.gov.br/portal ou no site da Sefaz Autorizadora

NATUREZA DA OPERAÇÃO

VENDA DE MERCADORIA

PROTOCOLO DE AUTORIZAÇÃO DE USO

342230159759286 17/07/2023 14:40:36

INSCRIÇÃO ESTADUAL

255095341

INSCRIÇÃO ESTADUAL DE SUBSTITUIÇÃO TRIBUTÁRIA

CPF/CNPJ

80.940.679/0005-61

DESTINATÁRIO/REMETENTE

NOME/RAZÃO SOCIAL

APAE-VEIDEIRA

CPF/CNPJ

82.829.284/0001-98

DATA DA EMISSÃO

17/07/2023 14:40:22

ENDEREÇO

RUA BRASIL CORREIA,620 S/N

BAIRRO/DISTRITO

FARROUPILHA

CEP

89.560-000

DATA ENTRADA/SAÍDA

17/07/2023

MUNICÍPIO

VEIDEIRA

FONE/FAX

(49)3566-0742

UF

SC

INSCRIÇÃO ESTADUAL

HORA ENTRADA/SAÍDA

14:40:30

PAGAMENTOS/DUPLICATAS

Boleto Bancário: 1.300,00

NÚMERO	VENC.	VALOR	NÚMERO	VENC.	VALOR	NÚMERO	VENC.	VALOR
N186958/001	16/08/2023	1.300,00						

CÁLCULO DO IMPOSTO

BASE DE CÁLCULO DO ICMS	VALOR DO ICMS	BASE DE CÁLC. DO ICMS ST	VALOR DO ICMS ST	VALOR APROX. TRIBUTOS	VALOR TOTAL DOS PRODUTOS
947,61	156,11	0,00	0,00	395,64	1.367,93
VALOR DO FRETE	VALOR DO SEGURO	DESCONTO	OUTRAS DESPESAS	VALOR DO IPI	VALOR TOTAL DA NOTA
0,00	0,00	67,93	0,00	0,00	1.300,00

TRANSPORTADOR/VOLUMES TRANSPORTADOS

RAZÃO SOCIAL	FRETE POR CONTA DE	CÓDIGO ANTT	PLACA DO VEÍCULO	UF	CPF/CNPJ
	0 - Emitente				
ENDEREÇO	MUNICÍPIO	UF	INSCRIÇÃO ESTADUAL		
QTD DE VOLUMES	ESPÉCIE	MARCA	NUMERAÇÃO	PESO BRUTO	PESO LÍQUIDO
0				0,000	0,000

DADOS DOS PRODUTOS/SERVIÇOS

CÓDIGO	DESCRIÇÃO	NCM/SH	CST	CFOP	UN	QTD	VALOR UN	V.DESC	V.TOTAL	BC ICMS	V.ICMS	V.IPI	ALICMS	AL.IPI
10003971	REGISTRO VIQUA ESFERA SOLD. 20MM	84818095	000	5102	UN	1,00	10,90	0,52	10,90	10,38	1,25	0,00	12,00	0,00
122225	TE SOLDABEL AMANCO 25MM	39174090	000	5102	UN	1,00	1,78	0,09	1,78	1,69	0,20	0,00	12,00	0,00
10008830	TUBO AMANCO SOLDABEL 20MM	39172300	000	5102	MT	6,00	5,10	1,52	30,60	29,08	3,49	0,00	12,00	0,00
151507	JOELHO AZUL AMANCO 90 B.LT 20MMX1/2" 11678	39174090	000	5102	UN	1,00	7,98	0,40	7,98	7,58	0,91	0,00	12,00	0,00
121414	JOELHO 90 SOLDABEL AMANCO 20MM	39174090	000	5102	UN	4,00	0,89	0,18	3,56	3,38	0,41	0,00	12,00	0,00
120312	BUCHA REDUCAO CURTA AMANCO 25X20	39174090	000	5102	UN	1,00	0,80	0,04	0,80	0,76	0,09	0,00	12,00	0,00
10000369	ABRACADEIRA TIPO U 1/2"	73269090	000	5102	UN	5,00	0,69	0,17	3,45	3,28	0,56	0,00	17,00	0,00
8972	TUBO AMANCO ESGOTO 100MM 10472	39172300	000	5102	MT	1,00	19,20	0,95	19,20	18,25	2,19	0,00	12,00	0,00
10066004	ANEL BORRACHA P/ ESG. 100MM AMANCO 90114	40169300	000	5102	UN	1,00	2,98	0,15	2,98	2,83	0,48	0,00	17,00	0,00
4448	LUVA DE CORRER ESGOTO AMANCO 100MM 11710	39174090	000	5102	UN	1,00	23,80	1,18	23,80	22,62	2,71	0,00	12,00	0,00
10014110	LUVA ESGOTO AMANCO 100MM	39174090	000	5102	UN	1,00	5,98	0,30	5,98	5,68	0,68	0,00	12,00	0,00
10008085	ANEL WC C/GUIA E PARAF. CENSI 7491	40069000	000	5102	UN	1,00	29,90	1,48	29,90	28,42	4,83	0,00	17,00	0,00
10009189	PARAFUSO CHIPBORD PHILIPS 5,0X60	73181200	000	5102	UN	20,00	0,45	0,45	9,00	8,55	1,45	0,00	17,00	0,00
7699	BUCHA NAYLON S8 N.8 FISCHER 601542	39269090	000	5102	UN	20,00	0,35	0,35	7,00	6,65	1,13	0,00	17,00	0,00
25620	BUCHA PARA GESSO SANDALO N02 170002	39259090	000	5102	UN	10,00	0,30	0,15	3,00	2,85	0,48	0,00	17,00	0,00
10000177	ADESIVO PVC AMANCO 75-GR BISNAGA 98004	35061090	000	5102	TB	1,00	8,20	0,41	8,20	7,79	1,32	0,00	17,00	0,00
396	PARAFUSO CHIPBORD PHILIPS 5,0X50	73181200	000	5102	UN	18,00	0,39	0,35	7,02	6,67	1,13	0,00	17,00	0,00
10000375	BUCHA PLASTICA 8MM	39269090	000	5102	UN	18,00	0,15	0,13	2,70	2,57	0,44	0,00	17,00	0,00
18000	BROCA CONCRETO VIDEA 07,0MMX100MM SUPER DTOOLS 7X100MM	82075019	000	5102	UN	1,00	9,98	0,50	9,98	9,48	1,61	0,00	17,00	0,00
2838	CABO DE ACO CAPA PLASTICA 1,6MM 1/16 CAPA PLASTICA	73121090	000	5102	MT	2,00	1,75	0,17	3,50	3,33	0,57	0,00	17,00	0,00

DADOS ADICIONAIS

INFORMAÇÕES COMPLEMENTARES

V: DAVID - P: 2865134 - Alm: 3

30 D

FARROUPILHA - VEIDEIRA

termo de colaboração n-01/2018 - Banco do Brasil - ag-737-4 cc-7535-3

IMPOSTO RETIDO POR SUBSTITUICAO TRIBUTARIA NA ETAPA ANTERIOR

BC ICMS ST = 298,51 >>> ICMS ST = 22,59

MD5:68EBDC093964470D283BF4EF15C7F18 Trib aprox R\$172.37 Federal, R\$223.28 Estadual FONTE Val. Aprox. Trib: IBPT-42F39F

RESERVADO AO FISCO



IDENTIFICAÇÃO DO EMITENTE  
VALESAN VIDEIRA



Nicolau Cavon, nº 50, Centro, Videira, SC 89.560-000

DANFE  
Documento Auxiliar  
de Nota Fiscal

0 - ENTRADA 1  
1 - SAÍDA

Nº 000186958  
SÉRIE 1  
FOLHA 2/2



CHAVE DE ACESSO

42230780940679000561550010001869581291537680

Consulta de autenticidade no portal nacional da NF-e  
www.nfe.fazenda.gov.br/portal ou no site da Sefaz Autorizadora

NATUREZA DA OPERAÇÃO  
VENDA DE MERCADORIA

PROTOCOLO DE AUTORIZAÇÃO DE USO  
342230159759286 17/07/2023 14:40:36

INSCRIÇÃO ESTADUAL  
255095341

INSCRIÇÃO ESTADUAL DE SUBSTITUIÇÃO TRIBUTÁRIA

CPF/CNPJ  
80.940.679/0005-61

DADOS DOS PRODUTOS/SERVIÇOS

CÓDIGO	DESCRIÇÃO	NCM/SH	CST	CFOP	UN	QTD	VALOR UN.	V.DESC	V.TOTAL	BC ICMS	V.ICMS	V.IPI	AL ICMS	AL IPI
10001532	CLIP P/CABO ACO 1/8"	73269090	000	5102	UN	8,00	1,60	0,64	12,80	12,16	2,07	0,00	17,00	0,00
23531	ARGAMASSA CERTA AC-II 20KG EXTERNA COLANTE	38245000	000	5102	SC	10,00	25,20	12,51	252,00	239,49	40,71	0,00	17,00	0,00
10000001	CIMENTO VOTORAN 50KG CP-IV 32 TODAS OBRAS	25232910	060	5405	SC	5,00	41,20	10,23	206,00	0,00	0,00	0,00	0,00	0,00
10000001	CIMENTO VOTORAN 50KG CP-IV 32 TODAS OBRAS	25232910	060	5405	SC	4,00	41,20	8,18	164,80	0,00	0,00	0,00	0,00	0,00
13817	ARGAMASSA CERTA AC-III 20KG SUPER FORMATOS CINZA	38245000	000	5102	SC	3,00	38,90	5,80	116,70	110,90	18,85	0,00	17,00	0,00
9863	SEPARADOR NIVELA PISO CUNHA SLIM PEQU. TODAS/MULTICERTO/	39259090	000	5102	UN	750,00	0,38	14,15	285,00	270,85	46,04	0,00	17,00	0,00
18969	CANTONEIRA VISUAL 2003 7,5X5CM BICROM.	72092500	000	5102	UN	2,00	5,50	0,55	11,00	10,45	1,78	0,00	17,00	0,00
32303	SILICONE REBOTEC PU 40 BRANCO 400G	35061090	000	5102	UN	1,00	38,80	1,93	38,80	36,87	6,27	0,00	17,00	0,00
14961	ANEL WC C/GUIA CENSI 7490	40069000	000	5102	UN	1,00	14,90	0,74	14,90	14,16	2,41	0,00	17,00	0,00
10002620	PARAFUSO WC 10MM FISCHER 2PC-PAR UX10A WCL 602813	73181200	000	5102	PR	1,00	28,00	1,39	28,00	26,61	4,52	0,00	17,00	0,00
10023	PARAFUSO CHIPBORD PHILIPS 6,0X80	73181200	000	5102	UN	20,00	0,65	0,65	13,00	12,35	2,10	0,00	17,00	0,00
31024	BUCHA SANDALO IDEAL 10MM MULTUSO IDEAL 170110	39172900	000	5102	UN	20,00	0,48	0,48	9,60	9,12	1,55	0,00	17,00	0,00
10003129	PREGO 14X21 GERDAU	73170090	000	5102	KG	1,00	24,00	1,19	24,00	22,81	3,88	0,00	17,00	0,00

REIMPRESSO

DADOS ADICIONAIS

INFORMAÇÕES COMPLEMENTARES

RESERVADO AO FISCO







Chave de Acesso	Número NF-e	Versão
42-2307-80.940.679/0005-61-55-001-000.186.958-129.153.768-0	186958	4.00

### Dados da NF-e

Modelo	Série	Número	Data de Emissão	Data/Hora de Saída ou da Entrada	Valor Total da Nota Fiscal
55	1	186958	17/07/2023 14:40:22-03:00	17/07/2023 14:40:30-03:00	1.300,00

### Emitente

CNPJ	Nome / Razão Social	Inscrição Estadual	UF
80.940.679/0005-61	VALESAN VIDEIRA	255095341	SC

### Destinatário

CNPJ	Nome / Razão Social	Inscrição Estadual	UF
82.829.284/0001-98	APAE-VIDEIRA		SC
Destino da operação	Consumidor final	Presença do Comprador	
1 - Operação Interna	1 - Consumidor final	1 - Operação presencial	

### Emissão

Processo	Versão do Processo	Tipo de Emissão	Finalidade
0 - com aplicativo do Contribuinte	Deltacon1310	1 - Normal	1 - Normal
Natureza da Operação	Tipo da Operação	Forma de Pagamento	Digest Value da NF-e
VENDA DE MERCADORIA	1 - Saída		Du3s+YXKi03t9fWbyxxfyqoUp1Y=

### Situação Atual: AUTORIZADA (Ambiente de autorização: produção)

Eventos da NF-e	Protocolo	Data Autorização	Data Inclusão AN
Autorização de Uso	342230159759286	17/07/2023 às 14:40:36-03:00	17/07/2023 às 14:41:47



## Transferência entre contas diversas

### Debitado

Nome APAE ASSOCIACAO DOS PAIS  
Agência 403-0  
Conta corrente 30216-3

### Creditado

Nome VALESAN MAT CONSTRUCAO  
Agência 737-4  
Conta corrente 7535-3  
Valor 1.300,00  
Destinação 0  
Data Nesta data

Assinada por JD569506 SHIRLEI INES ZANOTTO SPOLTI 17/07/2023 15:16:38  
JG439905 CLARICE BRANCALIONE MARTINS 17/07/2023 15:26:32

Transação efetuada com sucesso.

Transação efetuada com sucesso por: JG439905 CLARICE BRANCALIONE MARTINS.

Pagto de materiais diversos e acessórios utilizados na manutenção de diversos ambientes e principalmente para ampliação e reformas dos salos, banheiro adaptado, oficina de ortise na extensão do bloco III objetivando atender melhor e com qualidade os usuários / educandos e seus familiares.



NF-e	Nº 000.003.768	Série 001
	RECEBEMOS DE MUGNOL IND E COM DE ART DE CIMENTO LTDA OS PRODUTOS CONSTANTES NA NOTA FISCAL INDICADA AO LADO	
DATA DE RECEBIMENTO		DATA = 17/07/2023
CERTIFICAÇÃO E ASSINATURA DO RECEBEDOR		Valor = 1.300,00
ASSOCIACAO PAIS E AMIGOS EXCEPCIONA		

**MUGNOL**  
artefatos de cimento

MUGNOL IND E COM DE ART DE CIMENTO LTDA  
nfe@mugno1.com.br  
RODOVIA SC 355, SN - KM 66 - INTERIOR  
CEP: 89558-000 - IOMERE/SC - (49)3539-1179

NATUREZA DE OPERAÇÃO  
VENDA DE MERCADORIAS

**DANFE**  
Documento Auxiliar da Nota Fiscal Eletrônica

0 - ENTRADA  
1 - SAIDA

Nº 000.003.768  
Série 001  
Folha 1 / 1

INSCRIÇÃO ESTADUAL 254182313

CHAVE DE ACESSO  
4223 0704 3131 0100 0173 5500 1000 0037 6819 0003 8136

Consulta de autenticidade no portal nacional de NF-e  
www.nfe.fazenda.gov.br/portal ou no site da Sefaz Autorizadora

PROTÓCOLO DE AUTORIZAÇÃO DE USO  
342230159692137 - 17/07/2023 14:02:14

INS. ESTADUAL DO SUBST. TRIBUTÁRIO 04.313.101/0001-73

ASSOCIACAO PAIS E AMIGOS DOS EXCEPCIONAIS-APAE  
RUA BRASIL CORREA, 620 CX POSTAL 295, 620 - FARROUPILHA  
VIDEIRA  
Dup.: 001 - 17/07/2023 - 1.300,00

INSCRIÇÃO ESTADUAL 04.313.101/0001-73  
CNPJ 82.829.284/0001-98  
CEP 89560-000  
DATA DA SAÍDA/ENTRADA 17/07/2023  
HORA DA SAÍDA 14:01:50

VALOR DO ICMS 0,00  
BASE CÁLC. DO ICMS SUBS. 0,00  
VALOR DO ICMS 0,00  
VALOR DO FRETE 0,00  
RAZÃO SOCIAL ASSOCIACAO PAIS E AMIGOS DOS EXCEPCIONAIS-APAE  
ENDEREÇO RUA BRASIL CORREA, 620 CX POSTAL 295, 620  
QUANTIDADE 0  
ESPECIE

VALOR DO ICMS SUBSTITUIÇÃO 0,00  
VALOR DO ICMS 0,00  
OUTRAS DESPESAS ACESSÓRIAS 0,00  
FRETE POR CONTA 1 - DESTINATARIO  
MUNICÍPIO VIDEIRA  
RAZÃO SOCIAL ASSOCIACAO PAIS E AMIGOS DOS EXCEPCIONAIS-APAE  
ENDEREÇO RUA BRASIL CORREA, 620 CX POSTAL 295, 620  
QUANTIDADE 0  
ESPECIE

VALOR APROX. DOS TRIB. (IBPT) 395,85  
VALOR DO IPI 0,00  
CÓDIGO ANTT 1 - DESTINATARIO  
MUNICÍPIO VIDEIRA  
PLACA DO VEÍCULO UF SC

VALOR TOTAL DOS PRODUTOS 1.300,00  
VALOR TOTAL DA NOTA 1.300,00  
CNPJ 82.829.284/0001-98  
INSCRIÇÃO ESTADUAL SC

CÓDIGO	DESCRIÇÃO DOS PRODUTOS E SERVIÇOS	NCM	CSOSN	CFOP	UND	QUANTIDADE	VALOR UNITÁRIO	VALOR TOTAL	VALOR DESCONTO	BASE CÁLC. ICMS	VALOR ICMS	BASE CÁLC. ICMS ST	VALOR ICMS ST	VALOR IPI	ALIQ IPI
18535	PISO TERRACOTAGRES 70X70 TRAVERTINO NAVONA RET. 'A' 1,96M2	69072200	0102	5102	M2	33,320	39,01560	1.300,00	0,00	0,00	0,00	0,00	0,00	0,00	0,00

PESO BRUTO 0,000  
PESO LÍQUIDO 0,000

VALOR TOTAL DOS PRODUTOS 1.300,00  
VALOR TOTAL DA NOTA 1.300,00  
CNPJ 82.829.284/0001-98  
INSCRIÇÃO ESTADUAL SC

MAO GERA DIREITO A CREDITO FISCAL DE ISS E IPI. CAIXA ECONOMICA FEDERAL AG 0796 C.C 3914-8 OP 003 JURIDICA MUGNOL INDUSTRIA 04.313.101/0001-73 TERMO DE COLABORAÇÃO  
Ne 01/2018 Trib approx. Federal: R\$ 174,85 Estadual: R\$ 221,00 Fonte: IBPT D3C559

APAE  
Fls. 10  
10

INSCRIÇÃO ESTADUAL 254182313  
CNPJ 82.829.284/0001-98  
CEP 89560-000  
DATA DA SAÍDA/ENTRADA 17/07/2023  
HORA DA SAÍDA 14:01:50

VALOR APROX. DOS TRIB. (IBPT) 395,85  
VALOR DO IPI 0,00  
CÓDIGO ANTT 1 - DESTINATARIO  
MUNICÍPIO VIDEIRA  
PLACA DO VEÍCULO UF SC



Chave de Acesso	Número NF-e	Versão
42-2307-04.313.101/0001-73-55-001-000.003.768-190.003.813-6	3768	4.00

### Dados da NF-e

Modelo	Série	Número	Data de Emissão	Data/Hora de Saída ou da Entrada	Valor Total da Nota Fiscal
55	1	3768	17/07/2023 14:01:50-03:00	17/07/2023 14:01:50-03:00	1.300,00

### Emitente

CNPJ	Nome / Razão Social	Inscrição Estadual	UF
04.313.101/0001-73	MUGNOL IND E COM DE ART DE CIMENTO LTDA	254182313	SC

### Destinatário

CNPJ	Nome / Razão Social	Inscrição Estadual	UF
82.829.284/0001-98	ASSOCIACAO PAIS E AMIGOS DOS EXCEPCIONAIS-APAE		SC
Destino da operação	Consumidor final	Presença do Comprador	
1 - Operação Interna	1 - Consumidor final	1 - Operação presencial	

### Emissão

Processo	Versão do Processo	Tipo de Emissão	Finalidade
0 - com aplicativo do Contribuinte	005b	1 - Normal	1 - Normal
Natureza da Operação	Tipo da Operação	Forma de Pagamento	Digest Value da NF-e
VENDA DE MERCADORIAS	1 - Saída		h67Ci6kQcOq/0QsWlqGR3NQsw6c=

### Situação Atual: AUTORIZADA (Ambiente de autorização: produção)

Eventos da NF-e	Protocolo	Data Autorização	Data Inclusão AN
Autorização de Uso	342230159692137	17/07/2023 às 14:02:14-03:00	17/07/2023 às 14:03:25





## Transações Pendentes

G333171521902848010  
17/07/2023 15:26:32

### DOC ou TED Eletrônico

#### Debitado

Agência 403-0  
Conta corrente 30216-3 APAE ASSOCIACAO DOS PAIS

#### Creditado

Banco 104 CAIXA ECONOMICA FEDERAL  
Agência (sem DV) 796 VIDEIRA  
Conta corrente (com DV) 39148  
CNPJ 04.313.101/0001-73  
Nome favorecido MUGNOL INDUSTRIA E COMERCIO DE ARTEFATO  
Finalidade PAGAMENTO FORNECEDORES  
Número documento 71.701  
Valor 1.300,00  
Destinação 0  
Data transferência 17/07/2023  
"C" - CPF/CNPJ diferente  
Autenticação SISBB 498E00AA3F010871

Assinada por JD569506 SHIRLEI INES ZANOTTO SPOLTI  
JG439905 CLARICE BRANCALIONE MARTINS

17/07/2023 15:15:00

17/07/2023 15:26:32

Transação efetuada com sucesso.

Transação efetuada com sucesso por: JG439905 CLARICE BRANCALIONE MARTINS.

Parte de parte do piso utilizado na reforma e ampliação do bloco III - extensões onde estão sendo instalados os salas de atendimento técnico e pedagógico, banheiro adaptado, oficina de arte para atender com qualidade os usuários / educandos e seus familiares.



Recebemos de NOVASOM COMERCIO ELETRO BRINQUEDOS LTDA. os produtos e/ou serviços constantes da Nota Fiscal Eletrônica indicada ao lado.  
Emissão: 26/07/2023 Dest/Reme: Associacao de Pais e Amigos dos Excepcionais APAE Videira Valor Total: 870,00

NF-e  
Nº 000.000.784  
Série 001

DATA DO RECEBIMENTO IDENTIFICAÇÃO E ASSINATURA DO RECEBEDOR

**NOVASOM COMERCIO ELETRO  
BRINQUEDOS LTDA.**

Avenida Afonso Dresh, 504 - Centro - TREZE TILIAS - SC - CEP:  
89650-000  
Fone: (49)3532-1052

**DANFE**  
Documento Auxiliar da  
Nota Fiscal Eletrônica  
0 - ENTRADA  
1 - SAÍDA  
Nº 000.000.784  
Série 001  
Folha 1/1



CHAVE DE ACESSO

4223 0707 4259 0200 0119 5500 1000 0007 8415 3493 0090

Consulta de autenticidade no portal nacional da NF-e  
www.nfe.fazenda.gov.br/portal ou no site da Sefaz autorizadora

NATUREZA DA OPERAÇÃO

Venda a vista

PROTOCOLO DE AUTORIZAÇÃO DE USO

342230167876626 26/07/2023 14:50:16

INSCRIÇÃO ESTADUAL

255071426

INSCRIÇÃO ESTADUAL DO SUBSTITUTO TRIBUTÁRIO

CNPJ / CPF

07.425.902/0001-19

**DESTINATÁRIO / REMETENTE**

NOME / RAZÃO SOCIAL

Associacao de Pais e Amigos dos Excepcionais APAE Videira

CNPJ / CPF

82.829.284/0001-98

DATA DA EMISSÃO

26/07/2023

ENDEREÇO

Rua Brasil Correa, 620

BAIRRO / DISTRITO

Bairro Farroupilha

CEP

89560-510

DATA DA SAÍDA

26/07/2023

MUNICÍPIO

VIDEIRA

UF

SC

TELEFONE / FAX

(49)3566-0742

INSCRIÇÃO ESTADUAL

HORA DA SAÍDA

14:50:14

**CÁLCULO DO IMPOSTO**

BASE DE CÁLCULO DO ICMS	VALOR DO ICMS	BASE DE CÁLCULO DO ICMS SUBST.	VALOR DO ICMS SUBST.	V. APROX. TRIBUTOS	VALOR TOTAL DOS PRODUTOS
0,00	0,00	0,00	0,00	172,78 (19,86 %)	870,00
VALOR DO FRETE	VALOR DO SEGURO	DESCONTO	OUTRAS DESPESAS ACESSÓRIAS	VALOR DO IPI	VALOR TOTAL DA NOTA
0,00	0,00	0,00	0,00	0,00	870,00

**TRANSPORTADOR / VOLUMES TRANSPORTADOS**

NOME / RAZÃO SOCIAL	FRETE POR CONTA	CÓDIGO ANTT	PLACA DO VEÍCULO	UF	CNPJ / CPF
	9 - SEM FRETE				
ENDEREÇO	MUNICÍPIO	UF	INSCRIÇÃO ESTADUAL		
QUANTIDADE	ESPÉCIE	MARCA	NUMERAÇÃO	PESO BRUTO	PESO LÍQUIDO

**DADOS DOS PRODUTOS / SERVIÇOS**

CÓDIGO PRODUTO	DESCRIÇÃO DO PRODUTO / SERVIÇO	NCM/SH	CSOSN	CFOP	UNID.	QTDE.	VALOR UNITÁRIO	VALOR DESCONTO	VALOR TOTAL	BASE DE CÁLC. ICMS	VALOR ICMS	VALOR ICMS ST	VALOR IPI	ALIQ % ICMS	IP
003543	REFIL PARA PURIFICADOR SOFT ELA TRICO HF-SFT	84219999	0102	5102	UN	2,00	160,00	0,00	320,00	0,00	0,00	0,00	0,00	0,00	0,00
002299	REFIL NOBLES MASTER FRIO GROSSO Res. 13/12 FCI: 01924D90-C138-4906-BD98-0498B2259E57	84219999	0102	5102	UN	2,00	170,00	0,00	340,00	0,00	0,00	0,00	0,00	0,00	0,00
002293	REFIL BEBEDOURO UNIVERSAL ESPECIAL 5M	84219999	0102	5102	UN	1,00	132,00	0,00	132,00	0,00	0,00	0,00	0,00	0,00	0,00
003840	VALVULA REDUTORA DE PRESSA O	39174090	0101	5102	UN	1,00	78,00	0,00	78,00	0,00	0,00	0,00	0,00	0,00	0,00

**DADOS ADICIONAIS**

INFORMAÇÕES COMPLEMENTARES  
MD5:238D3E2634E33B300706C05645BA2207

Trib aprox R\$ 136,49 Federal e R\$ 36,29 Estadual  
Fonte: IBPT SC 3EF85C

termo de colaboracao n 01/2018

DEPOSITO SICOOB AG 3033 CC 5990-0  
PIX CNPJ 07425902000119

RESERVADO AO FISCO





Chave de Acesso	Número NF-e	Versão
42-2307-07.425.902/0001-19-55-001-000.000.784-153.493.009-0	784	4.00

### Dados da NF-e

Modelo	Série	Número	Data de Emissão	Data/Hora de Saída ou da Entrada	Valor Total da Nota Fiscal
55	1	784	26/07/2023 14:50:14-03:00	26/07/2023 14:50:14-03:00	870,00

### Emitente

CNPJ	Nome / Razão Social	Inscrição Estadual	UF
07.425.902/0001-19	NOVASOM COMERCIO ELETRO BRINQUEDOS LTDA.	255071426	SC

### Destinatário

CNPJ	Nome / Razão Social	Inscrição Estadual	UF
82.829.284/0001-98	Associacao de Pais e Amigos dos Excepcionais APAE Videira		SC
Destino da operação	Consumidor final	Presença do Comprador	
1 - Operação Interna	0 - Normal	0 - Não se aplica	

### Emissão

Processo	Versão do Processo	Tipo de Emissão	Finalidade
0 - com aplicativo do Contribuinte	1.0.0.0	1 - Normal	1 - Normal
Natureza da Operação	Tipo da Operação	Forma de Pagamento	Digest Value da NF-e
Venda a vista	1 - Saída		UE1SEA2kDU3A1Q4T/jFRI0kVRWQ=

### Situação Atual: AUTORIZADA (Ambiente de autorização: produção)

Eventos da NF-e	Protocolo	Data Autorização	Data Inclusão AN
Autorização de Uso	342230167876626	26/07/2023 às 14:50:16-03:00	26/07/2023 às 14:51:28





## Transações Pendentes

G338261648897270012  
26/07/2023 16:53:49

### DOC ou TED Eletrônico

#### Debitado

Agência 403-0  
Conta corrente 30216-3 APAE ASSOCIACAO DOS PAIS

#### Creditado

Banco 756 BANCO SICOOB S.A.  
Agência (sem DV) 3033 SICOOB CREDIRIO SC  
Conta corrente (com DV) 59900  
CNPJ 07.425.902/0001-19  
Nome favorecido NOVASOM COMERCIO ELETRO BRINQUEDOS LTDA  
Finalidade PAGAMENTO FORNECEDORES  
Número documento 72.601  
Valor 870,00  
Destinação 0  
Data transferência 26/07/2023  
"C" - CPF/CNPJ diferente  
Autenticação SISBB 577E49EA98C8169E  
Assinada por JD569506 SHIRLEI INES ZANOTTO SPOLTI 26/07/2023 16:46:19  
JG439905 CLARICE BRANCALIONE MARTINS 26/07/2023 16:53:49

Transação efetuada com sucesso.

Transação efetuada com sucesso por: JG439905 CLARICE BRANCALIONE MARTINS.

Parte de manutenção dos filtros de água instalados em diversos pontos da entidade, oferecendo água livre de impurezas para os usuários / educandos, colaboradores e demais pessoas que circulam pela entidade. Sabemos da importância de tomar água de qualidade e filtrada, pois funciona como transparência de nutrientes deixando o sangue mais fluido e consequentemente melhorando a absorção de nesse corpo de vitaminas e sais minerais, levando saúde para todos.







**ASSOCIAÇÃO DE PAIS E AMIGOS DOS EXCEPCIONAIS DE VIDEIRA**

CNPJ Nº 82.829.284/0001-98  
Rua Brasil Correa, 620 – Fone: (049) 3566-0742  
89.560-510 – Videira- Santa Catarina  
[apaevideira@formatto.com.br](mailto:apaevideira@formatto.com.br)

**RELATÓRIO PARCIAL DE EXECUÇÃO DO OBJETO TERMO DE COLABORAÇÃO Nº 01/2018**

**PREFEITURA MUNICIPAL DE IOMERÊ**

<b>01 – NOME DA ENTIDADE CONVENIENTE: ASSOCIAÇÃO DE PAIS E AMIGOS DOS EXCEPCIONAIS - APAE</b>		<b>02 – EXERCÍCIO 2023</b>
<b>03 – CNPJ 82.829.284/0001-98</b>	<b>04 – INSTRUMENTO N.º TERMO DE COLABORAÇÃO Nº 01/2018-TA nº 56/2022</b>	<b>05 – UF SC</b>

**06 – TIPO DA PRESTAÇÃO DE CONTAS**

**06.1 PERÍODO DE EXECUÇÃO DO INSTRUMENTO: 19/06/ a 31/07/2023**

**07. RELATÓRIO DE EXECUÇÃO DO OBJETO:**

**7.1. AÇÕES/METAS PROGRAMADAS:**

Em 07/07/2023 recebemos da Prefeitura Municipal de Iomerê o valor de R\$ 7.512,00 (Sete mil quinhentos e doze reais), através Termo de Colaboração 01/2018 – TA nº 56/2022, empenho nº 21/2023, neste período atendemos diariamente o total de 234 usuários/educandos matriculados, destes 06 provenientes do município de Iomerê, onde os valores foram investidos conforme as ações e metas programadas:

- **Atendimento nos Programas e Projetos Educacionais, Culturais e Esportivos:** Estimulação Precoce, Serviço Pedagógico Específico/SPE, Serviço Pedagógico Específico/SPE/TEA, Atendimento Educacional Especializado/AEE, Serviço de Vivências Laborais, Serviço de Atendimento Específico/SAE, Serviço de Convivência, Serviço de Atendimento Específico/SAE/TEA, Artes, Educação Física, Capoeira em parceria com a Prefeitura Municipal de Videira, Informática Educativa, Musicoterapia, Brinquedoteca, Psicomotricidade envolvendo todos os serviços, projetos e programas descritos no plano de trabalho;
- **Atendimento nos Serviços, Programas e Projetos de Saúde:** contemplando os Projetos; Nutrição, Culinária Adaptada, Recusa e Seletiva Alimentar, Hidroterapia, Hidroginástica, Audiometria e Processamento auditivo, Equoterapia, Saúde Bucal, Oficina de Órtese, Ginástica Laboral, Academia ao Ar Livre, Prevenir: Prevenção, semeando está ideia. Oferecemos serviços de atendimento técnico especializado nas áreas de fonoaudiologia (iniciamos atendimento em convênio com a Clínica Specialita-), psicologia, fisioterapia, terapia ocupacional, serviço social, médico e odontológico (em parceria com a Prefeitura Municipal de Videira), conforme a necessidade e particularidade de cada usuário/educando. A equipe técnica realiza visitas domiciliares, acompanhamentos, encaminhamentos e quando necessário atendimentos a domicílio;

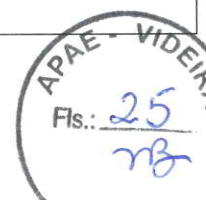



## **ASSOCIAÇÃO DE PAIS E AMIGOS DOS EXCEPCIONAIS DE VIDEIRA**

CNPJ Nº 82.829.284/0001-98

Rua Brasil Correa, 620 – Fone: (049) 3566-0742

89.560-510 – Videira- Santa Catarina

[apaevideira@formatto.com.br](mailto:apaevideira@formatto.com.br)

- **Atendimento na área educacional:** Compreendendo todos os projetos, programas e serviços atendemos diariamente os usuários/educandos e seus familiares, onde todos participam das atividades em grupos, eventos na entidade e fora dela; teatro, dança, esporte coletivo, festividades, comemorações, entre outros. Também é realizado serviços de assessoramento as professoras do ensino regular, nas escolas onde os usuários/educandos participam do Atendimento Educacional Especializado/AEE frequentam;
- **Atendimento na área de Assistência Social:** Na área social são desenvolvidos alguns tipos de programas específicos, atendendo a todos os usuários/educandos e seus familiares: Programas e Projetos: Vivência do Grupo Enquanto Meio De Participação Social, Show de Calouros/Oficinas Sensoriais, Arte Especial, Empregabilidade da Pessoa Com Deficiência Intelectual, Programa de Educação Profissional, Atenção Psicossocial à Família, Grupo de Autoconhecimento e Grupo de Auto Defensores, também são realizados atendimentos de acolhimento, entrevista inicial, orientação, acompanhamentos, encaminhamentos diversos e anamnese;
- **Materiais didático pedagógico, esportivo, expediente, eventos, recreação, culturais,..:** são trabalhadas durante todo ano letivo e também pela equipe técnica diversos tipos de atividades educacionais, artesanais, esportivas, teatro, dança, técnicas terapêuticas, entre muitas outras, sendo necessário aquisição de matéria prima para a preparação e confecção dos materiais utilizados;
- **Serviços de Manutenção e pagamentos de terceiros:** A conservação do patrimônio é primordial; uma entidade devidamente conservada, com instalações bem cuidadas e toda a infraestrutura funcionando adequadamente são premissas fundamentais para que haja bons índices de satisfação e trabalho. Também e principalmente garantir a segurança para os usuários/educandos, funcionários e demais pessoas que circulam pela entidade. Além de realizar reformas e ampliações que se fazem necessárias com o passar do tempo para manter a qualidade e o bem-estar nos atendimentos dos usuários/educandos;
- **Materiais para reposição, consertos, reformas, ampliações e de consumo em geral:** diversos materiais de reposição, materiais de limpeza, higiene e desinfecção, substituição e/ou consertos de peças, equipamentos, etc e quando necessário, ampliação e reforma de ambientes e de móveis em geral.

### **7.2. AÇÕES EXECUTADAS E BENEFÍCIOS ALCANÇADOS**

- **Materiais de manutenção, reforma, ampliação e pequenos reparos:** Aquisição de parte de materiais elétrico e acessórios utilizados na reforma e ampliação da extensão do bloco III, melhorando as salas de atendimento técnico e pedagógico, oficina de órteses, banheiro adaptado, oferecendo espaço físico para atendimento adequado aos usuários/educandos e seus familiares. Pagamento de tintas utilizadas na pintura de parte das salas de atendimento técnico reformadas no bloco I, onde as paredes encontravam-se desgastadas pelo tempo de uso, com espaços descascados, aparentando mofo, o que pode prejudicar a saúde de quem utiliza esses ambientes. Assim foi necessário investir em melhorias e serviços de reforma, ampliação e manutenção, visando sua expansão e aprimoramento





## **ASSOCIAÇÃO DE PAIS E AMIGOS DOS EXCEPCIONAIS DE VIDEIRA**

CNPJ Nº 82.829.284/0001-98

Rua Brasil Correa, 620 – Fone: (049) 3566-0742

89.560-510 – Videira- Santa Catarina

[apaevideira@formatto.com.br](mailto:apaevideira@formatto.com.br)

contínuo, oferecendo ambiente saudável, com condições físicas e estruturais para o desenvolvimento de um bom trabalho, colaborando com a saúde, conforto e bem estar dos usuários/educandos, colaboradores e todos que frequentam a entidade. Compra de parte dos materiais hidráulicos e acessórios empregados na manutenção de diversos ambientes e principalmente na reforma e ampliação das salas, banheiro adaptado e oficina de órteses na extensão do bloco III objetivando melhorias na estrutura física do prédio da APAE. Aquisição e pagamento de parte da cerâmica utilizada no revestimento do piso das salas, banheiro e corredor, junto a reforma e ampliação da extensão do bloco III. NFs 129854/63905/186958/3768;

- **Serviços de manutenção e pagamentos de terceiros:** Pagamento de serviços para passar fiação de luz, interruptores, internet e telefone nas salas que foram reformadas e ampliadas localizadas na extensão do bloco III, realizando melhorias nas salas de atendimento técnico e pedagógico, oficina de órteses, banheiro adaptado, oferecendo espaço físico com maior conforto e qualidade para atendimento adequado aos usuários/educandos e seus familiares. NF128;
- **Manutenção de filtros e bebedouros:** pagamento de substituição de peças e mão de obra para manutenção dos filtros, purificadores e bebedouros instalados em diversos pontos da entidade, oferecendo água livre de impurezas, evitando possíveis riscos de contaminações e transmissões de bactérias, para os usuários/educandos, colaboradores e demais pessoas que circulam pela entidade. Sabedores da importância de tomar água de qualidade e filtrada para saúde e que a APAE possuiu uma estrutura física ampla, dividida em blocos e tem diariamente um grande fluxo de pessoas, faz-se necessário distribuir pontos de acesso à água em vários locais, realizando sua manutenção periódica. NF 784.

### **7.3. IMPACTOS ECONÔMICOS E SOCIAIS/ SUSTENTABILIDADE:**

Os impactos econômicos, sociais e a sustentabilidade, estão relacionados aos compromissos que a entidade tem com a comunidade local e regional, visto que a APAE procura promover e articular ações de defesa de direitos, prevenção, orientações, prestação de serviços, apoio à família, direcionadas à melhoria da qualidade de vida da pessoa com deficiência e à construção de uma sociedade justa e solidária, tendo como meta a defesa e garantia de direitos de forma continuada, permanente e planejada, prestando serviços e executando programas ou projetos voltados prioritariamente para a defesa e efetivação dos direitos sócios assistenciais, promoção da cidadania, enfrentamento das desigualdades sociais, articulação com órgãos públicos e privados na busca de parcerias e apoio para a inclusão e diversidade, respeitando o direito de igualdade de toda população.



## 7.4 ALGUMAS FOTOS

### PRESTAÇÃO DE CONTAS – EMPENHO Nº 021/2023

Fáisca Comércio de Materiais Elétricos LTDA NF 12984

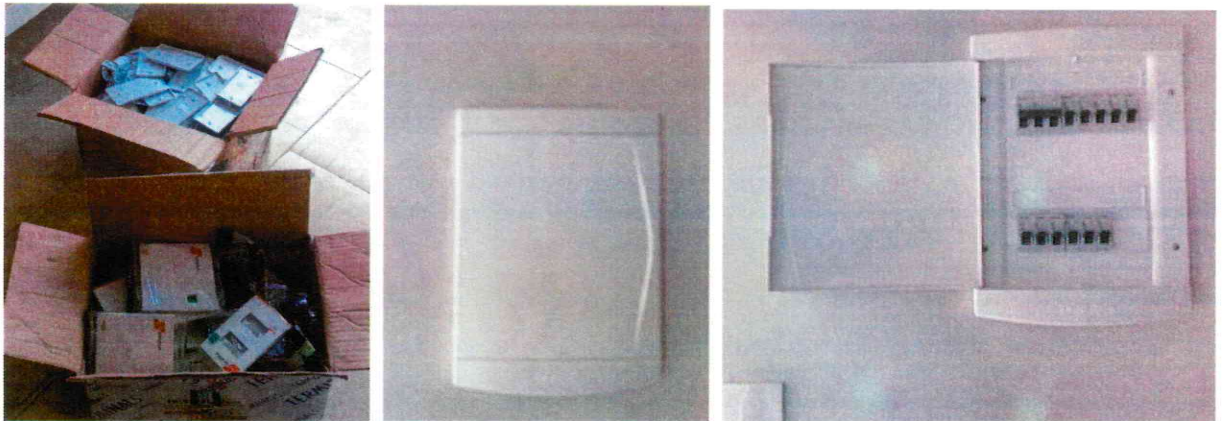

Dallago Materiais para Construção LTDA NF 63905





**ASSOCIAÇÃO DE PAIS E AMIGOS DOS EXCEPCIONAIS DE VIDEIRA**

CNPJ Nº 82.829.284/0001-98  
Rua Brasil Correa, 620 – Fone: (049) 3566-0742  
89.560-510 – Videira- Santa Catarina  
[apaevideira@formatto.com.br](mailto:apaevideira@formatto.com.br)

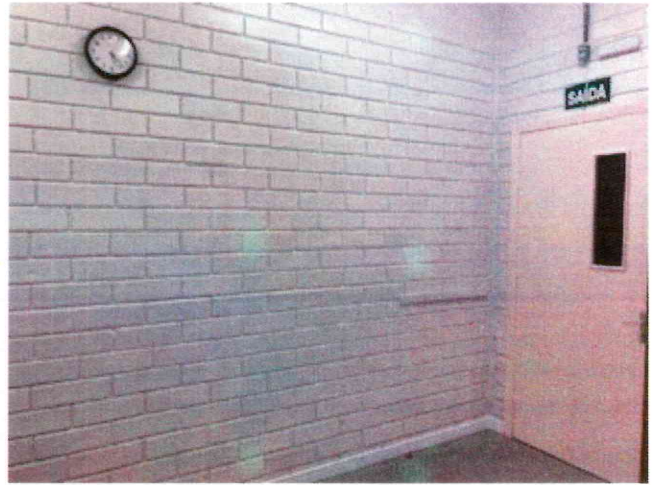

Doglas Hetzler  
Manica - MEI -  
NF 128

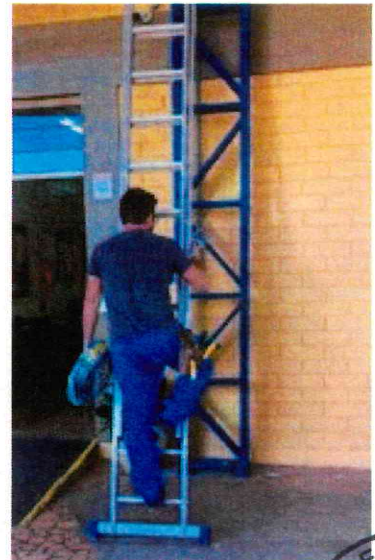
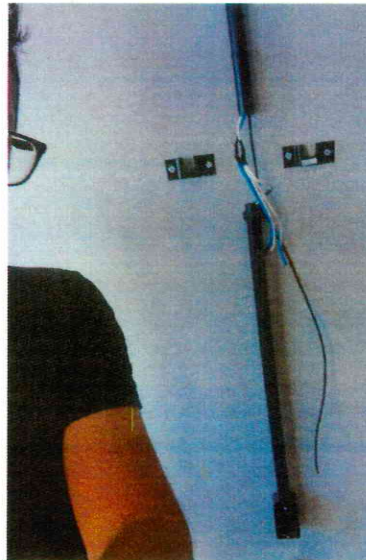



**ASSOCIAÇÃO DE PAIS E AMIGOS DOS EXCEPCIONAIS DE VIDEIRA**

CNPJ Nº 82.829.284/0001-98

Rua Brasil Correa, 620 – Fone: (049) 3566-0742

89.560-510 – Videira- Santa Catarina

[apaevideira@formatto.com.br](mailto:apaevideira@formatto.com.br)

Valesan Materiais para Construção NF 186958





**ASSOCIAÇÃO DE PAIS E AMIGOS DOS EXCEPCIONAIS DE VIDEIRA**

CNPJ Nº 82.829.284/0001-98  
Rua Brasil Correa, 620 – Fone: (049) 3566-0742  
89.560-510 – Videira- Santa Catarina  
[apaevideira@formatto.com.br](mailto:apaevideira@formatto.com.br)

Mugnol Ind e Com de  
Artefatos de Cimento  
Ltda - NF 3768

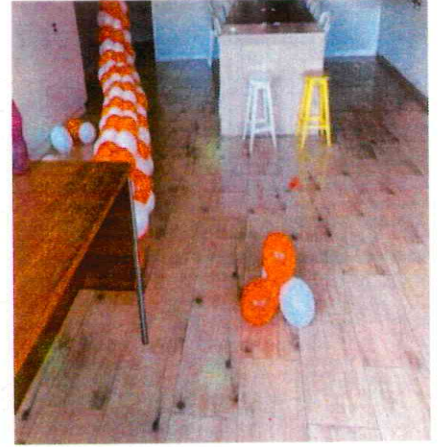



**ASSOCIAÇÃO DE PAIS E AMIGOS DOS EXCEPCIONAIS DE VIDEIRA**

CNPJ Nº 82.829.284/0001-98  
Rua Brasil Correa, 620 – Fone: (049) 3566-0742  
89.560-510 – Videira- Santa Catarina  
[apaevideira@formatto.com.br](mailto:apaevideira@formatto.com.br)

Novasom  
Comércio Eletro  
Brinquedos  
Ltda - NF 784







**ASSOCIAÇÃO DE PAIS E AMIGOS DOS EXCEPCIONAIS DE VIDEIRA**

CNPJ Nº 82.829.284/0001-98  
Rua Brasil Correa, 620 – Fone: (049) 3566-0742  
89.560-510 – Videira- Santa Catarina  
[apaevideira@formatto.com.br](mailto:apaevideira@formatto.com.br)

**8.3. JUSTIFICATIVA (CASO O OBJETO NÃO TENHA SIDO ATINGIDO NA SUA TOTALIDADE):**

Buscamos atender 100% dos usuários/educandos durante este período através dos serviços, programas e projetos estipulados, mas nem sempre os atendimentos chegam a sua totalidade, considerando que alguns faltam devido problemas de saúde, dificuldade de transporte e demais imprevistos.

**9 – ASSINATURA:**

DATA: 31/07/2023

NOME DO DIRIGENTE OU DO REPRESENTANTE LEGAL: CLARICE BRANCALIONE MARTINS

ASSINATURA DO DIRIGENTE OU DO REPRESENTANTE LEGAL:

  
Clarice Brancalione Martins  
Presidente  
CPF: 732.709.709-00  
APAE - VIDEIRA

**OBS: Nos sigam nas redes sociais:**

<https://www.facebook.com/profile.php?id=100010750771962>

[https://instagram.com/apaevideira?utm\\_medium=copy\\_link](https://instagram.com/apaevideira?utm_medium=copy_link)





**RELATÓRIO TÉCNICO DE MONITORAMENTO E AVALIAÇÃO**  
**TERMO DE COLABORAÇÃO Nº 01/2018**

**Objeto da Parceria:**

Concessão de apoio financeiro da administração pública municipal para a execução de projeto que abranja o atendimento de pessoas portadoras de necessidades especiais, para atender ao interesse público do município de Iomerê-SC.

**Descrição das atividades e metas estabelecidas:**

A Associação de Pais e Amigos dos Excepcionais - APAE utilizou os recursos para pagamento de serviços de manutenção e pagamento de terceiros; e materiais de reposição, consertos, reformas, ampliações e de consumo em geral.

**Análise do cumprimento do objeto:**

A Associação de Pais e Amigos dos Excepcionais – APAE apresentou a prestação de contas da quinta e sexta parcelas do ano de 2023, dentro dos prazos estabelecidos e a mesma contempla todas as exigências estabelecidas pela Instrução Normativa nº TC-14/2012, Lei Federal nº 13.019/2014 e Termo de Colaboração nº 001/2018 – TA 22/056.

Data da Transferência	Valor Transferido
07/07/2023	R\$ 7.512,00

**Resultados alcançados e benefício social alcançado:**

Atendimento de 6 usuários do município de Iomerê, através do atendimento nos programas e projetos educacionais, culturais e esportivos; atendimento nos serviços, programas e projetos de saúde; atendimentos na área educacional; atendimentos na área de Assistência Social, que estimulam os usuários a participarem de diversas atividades laborativas, pedagógicas e de currículo funcional, desenvolvendo a autoconfiança, auto estima, independências pessoais nas atividades de vida diária, socialização e inclusão na sociedade.

**Análise dos documentos comprobatórios e das despesas apresentadas:**

Face a documentação apresentada pela entidade na prestação de contas financeira, constatou-se que houve regular aplicação do recurso no objeto pactuado, na conformidade da Lei.

É o relatório técnico de monitoramento e avaliação da parceria.

Iomerê, 07 de agosto de 2023.

  
Diva Mugnol Perosa  
Gestora da Parceria





**COMISSÃO DE MONITORAMENTO E AVALIAÇÃO**

**Homologação do Relatório Técnico de Monitoramento e Avaliação  
Termo de Colaboração nº 01/2018 – TA 21/056**

A Comissão de Monitoramento e Avaliação declara que realizou a verificação das informações constantes nos relatórios técnicos de monitoramento e avaliação pela Gestora da Parceria, referente aos repasses para a APAE – Videira, no valor de R\$ 7.512,00 (sete mil quinhentos e doze reais), através de procedimentos de fiscalização e HOMOLOGA o referido relatório.

Iomerê, 07 de agosto de 2023.

Membros da Comissão de Monitoramento e Avaliação:

  
Helin Perazzoli Bogoni  
Controle Interno

  
Josnei Bavaresco  
Técnico em Contabilidade

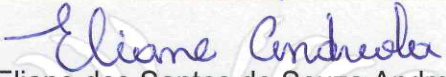
  
Eliane dos Santos de Souza Andreola  
Professor AEE





### Parecer Técnico da Análise da Prestação de Contas

A Prefeitura Municipal de Iomerê/SC firmou o Termo de Colaboração nº 01/2018 – TA 22/056, com a Associação de Pais e Amigos dos Excepcionais de Videira – APAE, com o objetivo de concessão de apoio financeiro da administração pública municipal para a execução de projeto que abranja o atendimento de pessoas portadoras de necessidades especiais, para atender ao interesse público do município de Iomerê-SC.

O repasse de duas parcelas foi efetuado no dia 07 de julho de 2023, no valor de R\$ 7.512,00 (sete mil quinhentos e doze reais), referente a quinta e sexta parcela do ano de 2023.

Com base na análise da eficácia e efetividade do cumprimento do objeto, bem como a análise da documentação constante no processo de prestação de contas, conclui-se pela **REGULARIDADE** da prestação de contas.

É o parecer técnico da prestação de contas.

Iomerê, 7 de agosto de 2023.

  
Diva Mugnol Perosa  
Gestora da Parceria

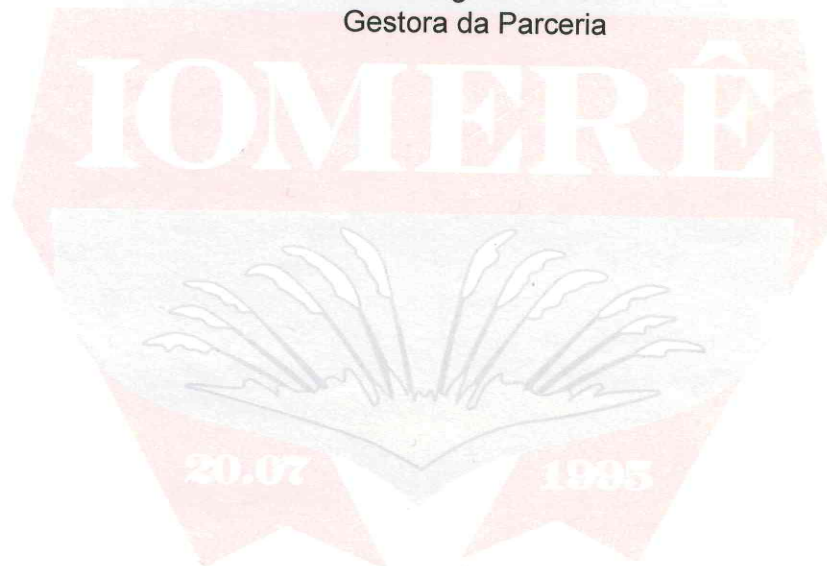



**PARECER 117/2023**

**SISTEMA DE CONTROLE INTERNO**

Parecer referente prestação de contas do REPASSE realizado conforme Lei 13.019/2014, Termo de Colaboração nº 01/2018, para a Associação de Pais e Amigos dos Excepcionais de Videira APAE CNPJ: 82.829.284/0001-98.

Da análise do processo, constatou-se a presença de todos os elementos necessários para a prestação de contas do repasse acima citado, conforme Lei nº 13.019/2014.

Quanto aos documentos apresentados em anexo a este parecer, entende-se que os mesmos atendem às normas exigidas na Lei supracitada para a aprovação desta prestação de contas.

Sendo assim, considera-se **Regular** a presente prestação de contas, salvo melhor juízo.

Iomerê, 09 de agosto de 2023.

  
**HELIN PERAZZOLI BOGONI**  
Controle Interno

Cientes:

  
**DIVA MUGNOL PEROSA**  
Sec. de Educação, Cultura, Esportes e Turismo

  
**LUCI PERETTI**  
Prefeita Municipal

