

CORTE AA
ESC=1/100

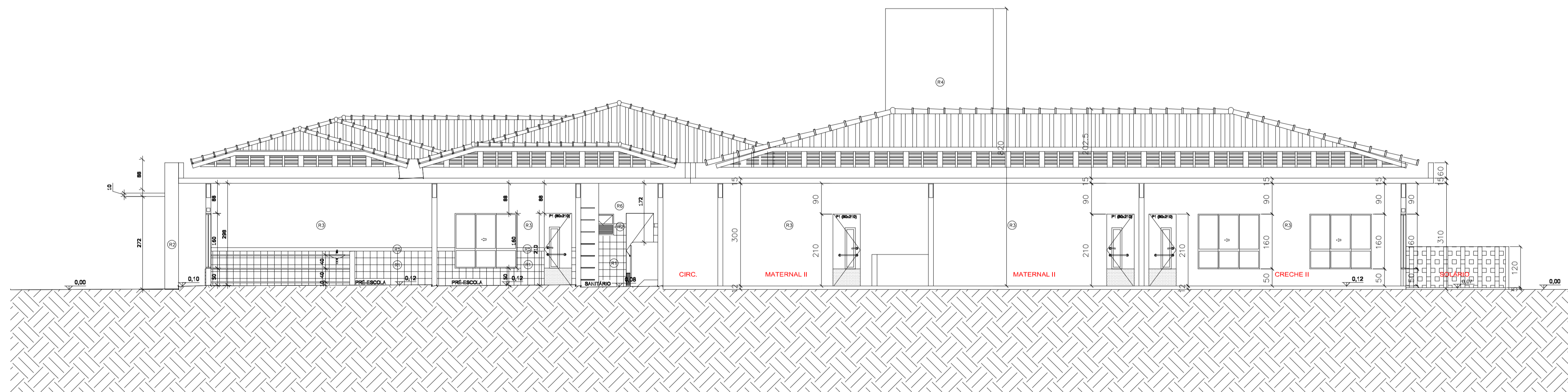

CORTE BB
ESC=1/100

ESPECIFICAÇÕES:

- 1 - ALVENARIA**
- PA1 ALVENARIA TIJOLOS FURADOS C/ CHAPISCO/EMBOÇO/REBOCO + PASTILHA CERÂMICA h=60cm
 - PA2 ALVENARIA TIJOLOS FURADOS C/ CHAPISCO/EMBOÇO/REBOCO
 - PA3 ALVENARIA DE ELEMENTO VAZADO (COBOGÓ)
 - PA4 REVESTIMENTO CERÂMICO (AZULEJO) ATÉ 1,80m
- 2 - REVESTIMENTOS**
- R1 BASE EM CERÂMICA 20x02 PI-3 COR BRANCO GELO
 - R2 CERÂMICA 10x10cm (AZUL, VERMELHA OU AMARELA)
 - R3 EMASSAMENTO E PINTURA ACRÍLICA ACETINADA
 - R4 TEXTURA ACRÍLICA EFEITO GRAFIATTO COM PINTURA ACRÍLICA
 - R5 RODAMEIO DE 10 cm EM MADEIRA NATURAL, ACABAMENTO EM VERNIZ ACETINADO
 - R7 RODAPE DE GRANITINA OU CERÂMICA 10cm
 - R9 CONCRETO APARENTE
 - R10 VIDRO LAMINADO 4mm ESPELHADO COLADO SOBRE REBOCO
- 3 - QUADROS**
- QC QUADRO-GIZ - MASSA CIM. DESEMP. C/LAMINADO MELAMÍNICO VERDE
 - QM QUADRO-MURAL - MURAL FUNDO EM CORTIÇA REVESTIDO DE FELTRO
 - QB QUADRO-BRANCO - LAMINADO MELAMÍNICO BRILHANTE BRANCO

DIREITOS AUTORAIS RESERVADOS		
<small>ALTERAÇÕES DO PROJETO SOMENTE PODERÃO SER EFETUADAS MEDIANTE AUTORIZAÇÃO DO PROJETISTA</small>		
<p>AMARP Associação dos Municípios do Alto Vale do Rio do Peixe</p> <p>Anildo F. de Castilho Presidente</p> <p>Odivar Clóvis Biscaro Secretário Executivo</p> <p>Av. Manoel Roque, 99 Videira - SC Fone 5660255</p>	<p>TÍTULO PROJETO ARQUITETÔNICO</p> <p>REFERÊNCIA CENTRO MUNIC. DE EDUCAÇÃO INFANTIL CORTES AA E BB ESPECIFICAÇÕES</p> <p>PRANCHA 02</p>	
	<p>PROPRIETÁRIO PREF. MUN. IOMERE</p> <p>ASSINATURA</p>	<p>RESPONSÁVEL TÉCNICO JEAN MARCELO ZIERO ARQ. E URB. - CAU/BR A32454-0</p> <p>ASSINATURA</p>
	<p>DESENHO ARQ. JEAN</p> <p>ESCALA 1 / 100</p> <p>DATA MAR/2016</p> <p>PREFEITURA</p>	<p>ASSINATURA</p>