

**ELEVAÇÃO FRONTAL**  
ESC=1/100

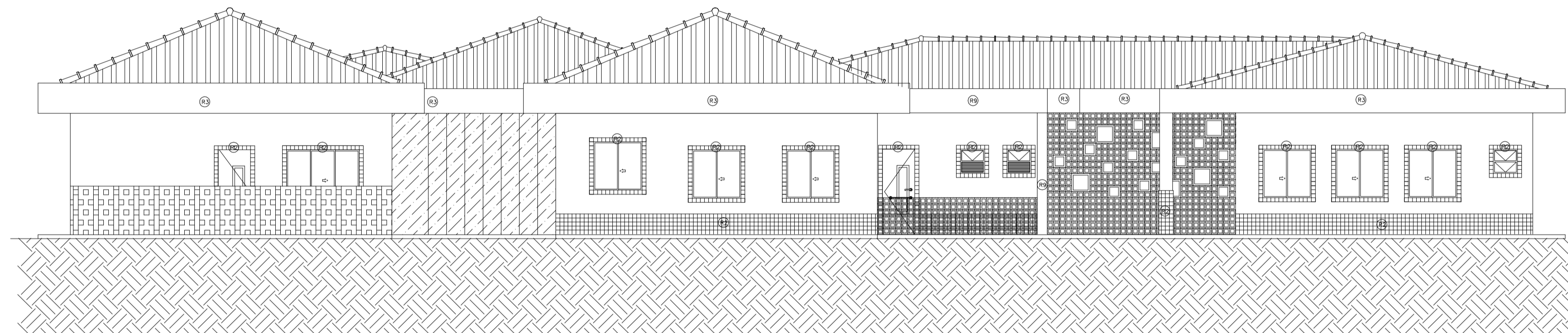

**ELEVAÇÃO DOS FUNDOS**  
ESC=1/100

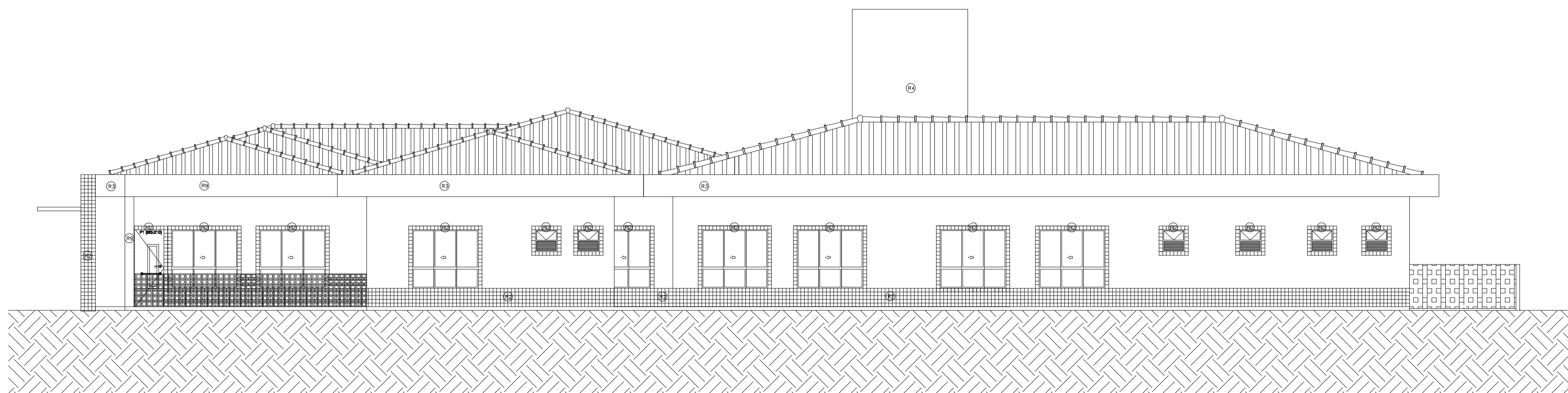

**ELEVAÇÃO LATERAL**  
ESC=1/100

**ESPECIFICAÇÕES:**

- 1 - ALVENARIA**
- PA1 ALVENARIA TIJOLOS FURADOS C/ CHAPISCO/EMBOÇO/REBOCO + PASTILHA CERÂMICA h=60cm
  - PA2 ALVENARIA TIJOLOS FURADOS C/ CHAPISCO/EMBOÇO/REBOCO
  - PA3 ALVENARIA DE ELEMENTO VAZADO (COBOGÓ)
  - PA4 REVESTIMENTO CERÂMICO (AZULEJO) ATÉ 1,70m
- 2 - REVESTIMENTOS**
- R1 BASE EM CERÂMICA 20X22 P1-3 COR BRANCO GELO
  - R2 CERÂMICA 10x10cm (AZUL, VERMELHA OU AMARELA)
  - R3 EMASSAMENTO E PINTURA ACRÍLICA ACETINADA
  - R4 TEXTURA ACRÍLICA EFEITO GRAFIATTO COM PINTURA ACRÍLICA
  - R5 RODAMEIO DE 10 cm EM MADEIRA NATURAL, ACABAMENTO EM VERNIZ ACETINADO
  - R6 PINTURA ACRÍLICA ACETINADA COR MARFIM SOBRE MASSA PVA (VER NOTAS)
  - R7 RODAPE DE GRANITINA OU CERÂMICA 10cm
- 3 - QUADROS**
- Q1 QUADRO-GIZ - MASSA CIM. DESEMP. CLAMINADO MELAMÍNICO VERDE
  - Q2 QUADRO-MURAL - MURAL FUNDO EM CORTIÇA REVESTIDO DE FELTRO
  - Q3 QUADRO-BRANCO - LAMINADO MELAMÍNICO BRILHANTE BRANCO

<b>DIREITOS AUTORAIS RESERVADOS</b>	
<small>ALTERAÇÕES DO PROJETO SOMENTE PODERÃO SER EFETUADAS MEDIANTE AUTORIZAÇÃO DO PROJETISTA</small>	
<p><b>AMARP</b> <small>Associação dos Municípios de Araras, Maricá, Rio de Janeiro e Petrópolis</small></p> <p>Analdo F. de Castilho Presidente</p> <p>Odivar Clóvis Biscaro Secretário Executivo</p> <p>Av. Manoel Roque, 99 Vieira - SC Fone: 5660255</p>	<p>TÍTULO <b>PROJETO ARQUITETÔNICO</b></p> <p>REFERENCIA <b>CENTRO MUNIC. DE EDUCAÇÃO INFANTIL ELEVAÇÕES</b> END: JOÃO RECH</p>
	<p>PRONCHA <b>04</b></p>
	<p>PROPRIETÁRIO <b>PREF. MUN. IOMERE</b></p>
	<p>ASSINATURA</p>
<p>RESPONSÁVEL TÉCNICO <b>JEAN MARCELO ZIERO</b> ARQ. E URB. - CAU/BR A32454-0</p>	<p>ASSINATURA</p>
<p>DESENHO <b>ARQ. JEAN</b></p>	<p>ESCALA <b>1 / 100</b></p>
<p>DATA <b>MAR/2016</b></p>	<p>PREFEITURA</p>