



ASSOCIAÇÃO DE PAIS E AMIGOS DOS EXCEPCIONAIS DE VIDEIRA

CNPJ Nº 82.829.284/0001-98

Rua Brasil Correa, 620 – Caixa Postal 295 – Fone/Fax: (49) 3566-0742 – VIDEIRA -SC

e-mail: apaevideira@formatto.com.br

APAE - VIDEIRA

Fis.: *aj*
RB

Videira, 22 de outubro de 2018.

Ofício nº. 090/2018

Excelentíssimo Senhor

Luciano Paganini

DD. Prefeito Municipal de Iomerê

Cumprimentando-o cordialmente, seguem em anexo os documentos que compõem a prestação de contas referente Termo de Colaboração 01/2018, empenho nº 1037, relativos ao convênio firmado com a Prefeitura Municipal de Iomerê e esta entidade.

O valor da referida parcela, é de R\$ 7.125,00 (Sete mil cento e vinte e cinco reais) recebidos em 27/09/2018.

Esperando estar de acordo com o exigido, nos colocamos a disposição para esclarecimentos que se fizerem necessários.

Sendo o que tínhamos para o momento, renovamos votos de estima e consideração.

Atenciosamente,

Filomena Simioni Cordeiro
Presidente
CPF: 294.874.049-53
APAE - VIDEIRA



"Familia e pessoa com deficiencia, protagonistas na implementação das políticas públicas"

Certificado Fins
Filantrópicos Nº
71000.054798/
2016-23 Registro
no Conselho
Nacional de Serviço
Social do MEC Nº
200735/74
Declarada de
Utilidade Pública
Municipal Lei
27773 de 01-08-
73 – Estadual
Lei Nº 4.954 de
13-11-73
Federal Decreto
Nº 91.108 de 12-
03-85 – Registro
no Cartório de
Títulos e
Documentos
Nº74/80 Filiada à
Federação
Nacional das
APAES sob Nº
219/75.



ASSOCIAÇÃO DE PAIS E AMIGOS DOS EXCEPCIONAIS DE VIDEIRA

CNPJ: 82.829.284/0001-98

Rua Brasil Correa, 620 - Cx. Postal 295 - Fone: (49) 3566 0742 - VIDEIRA - SC

E-mail: apaevideira@formatto.com.br

Unidade Concedente: PREFEITURA MUNICIPAL DE IOMERÊ

Entidade Beneficiada: Associação de Pais e Amigos dos Excepcionais

Endereço: RUA BRASIL CORREA, 620

Responsável: FILOMENA SIMIONI CORDEIRO

Nota Empenho Num.: 1037

Data: 06/08/2018

CNPJ: 82.829.284/0001-98

CEP: 89.560-000

CPF: 294.874.049-53

Valor: R\$ 7.125,00

Projeto/Atividade: ATENDIMENTO A PESSOA COM DEFICIÊNCIA INTELECTUAL E MULTIPLA

Item/Fonte: 04. Secretaria Municipal de Educação, Cultura, Esportes e Turismo 04.01.0 Departamento de Educação

04.01.12.367 Educação Especial 12.367.1201.2.011 Apoio a Educação Especial

Historico Fiel da Finalidade: O presente Termo de Colaboração, decorrente do Edital de Chamamento Público nº 003/2018, tem por objeto a concessão de apoio financeiro da administração pública municipal para execução de projeto que abranja o atendimento de pessoas com necessidades especiais, para atender ao interesse público do município de Iomerê - SC, conforme detalhado no Plano de Trabalho.

TERMO DE COLABORAÇÃO Nº 01/2018

Documento		Histórico	Recebimento	Pagamentos
Número	Data			
1037	27/09/2018	VALOR RECEBIDO	7.125,00	
	18/09/2018	Valor restituído pelo banco das tarifas bancárias	50,75	
	17/10/2018	RENDIMENTOS	1,95	
	17/10/2018	CONTRA PARTIDA APAE	0,65	
11484	03/10/2018	J.B. COMERCIO DE GAS LTDA		680,00
89	04/10/2018	VAGNER BASSO		795,38
346	04/10/2018	VL SERVIÇOS ELETRICOS		500,00
2625	05/10/2018	MERCADO BONIMIX LTDA		610,68
6342	05/10/2018	POSTO DOIS PINHEIROS PERDIZES LTDA		848,87
881	08/10/2018	BRASIMAC MATERIAIS DE CONSTRUÇÃO LTDA		717,42
1914597	08/10/2018	RODENIR CORREIA		2536,00
1634	16/10/2018	CENTER PEÇAS LTDA		260,00
542	17/10/2018	CASA DO COMPUTADOR		230,00
TOTAL.....			7.178,35	7.178,35

Videira, 22 de outubro de 2018.

Filomena Simioni Cordeiro
Presidente
CPF: 294.874.049-53
APAE - VIDEIRA



Consultas - Extrato de conta corrente

A33623141788573801:
23/10/2018 14:22:5

Cliente - Conta atual

Agência 403-0
 Conta corrente 30216-3 APAE ASSOCIACAO DOS PAIS
 Período do extrato de 27 / 09 / 2018 até 23 / 10 / 2018

Lançamentos

Dt. balancete	Dt. movimento	Ag. origem	Lote	Histórico	Documento	Valor R\$	Saldo
20/09/2018		0000	00000	000 Saldo Anterior			0,00 C
27/09/2018		0403	99015	670 Transferência recebida	550.403.000.420.049	7.125,00 C	
				27/09 0403 420049-7 PREFEITURA MUN			
27/09/2018		0000	00000	345 BB CP Admin Supremo	70	7.125,00 D	0,00 C
04/10/2018		0403	99015	470 Transferência enviada	550.737.000.022.513	795,38 D	
				04/10 0737 22513-4 VL SERV ELETR			
04/10/2018		0403	99015	470 Transferência enviada	550.737.000.022.513	500,00 D	
				04/10 0737 22513-4 VL SERV ELETR			
04/10/2018		0000	13105	393 TED Transf.Eletr.Disponiv	100.401	680,00 D	
				237 1867 073591802000278 JB COMERCIO D			
04/10/2018		0000	00000	855 BB CP Admin Supremo	70	1.975,38 C	0,00 C
08/10/2018		0403	99015	470 Transferência enviada	550.403.000.027.700	848,87 D	
				08/10 0403 27700-2 POSTO DOIS PIN			
08/10/2018		0000	13105	393 TED Transf.Eletr.Disponiv	100.801	610,68 D	
				104 0796 078862588000180 MERCADO BONIM			
08/10/2018		0000	13105	393 TED Transf.Eletr.Disponiv	100.802	717,42 D	
				748 0737 081382285000174 BRASIMAC MATE			
08/10/2018		0000	13105	393 TED Transf.Eletr.Disponiv	100.803	2.536,00 D	
				756 3037 017304695000106 RODENIR CORRE			
08/10/2018		0000	00000	855 BB CP Admin Supremo	70	4.712,97 C	0,00 C
16/10/2018		0000	13105	393 TED Transf.Eletr.Disponiv	101.601	260,00 D	
				104 0796 007130106000159 CENTER PECAS			
16/10/2018		0000	00000	855 BB CP Admin Supremo	70	260,00 C	0,00 C
17/10/2018		0403	99015	670 Transferência recebida	550.403.000.097.396	0,65 C	
				17/10 0403 97396-3 ASSOC. PAIS E			
17/10/2018		0000	14175	963 TED Devolvida	300.007	230,00 C	
				AG OU CNT DEST DO CRED INVAL			
17/10/2018		0000	13105	393 TED Transf.Eletr.Disponiv	101.701	230,00 D	
				104 7960 075298877000100 CASA DO COMPU			
17/10/2018		0000	00000	345 BB CP Admin Supremo <i>Resto patidade Apae</i>	70	0,65 D	0,00 C
23/10/2018		0000	00000	999 S A L D O			0,00 C

Sua empresa agora tem atendimento especializado
 pelo Gerente RAFAEL.
 Mais informacoes, ligue (49) 98821-3041

 OBSERVAÇÕES:

IDENTIFICAÇÃO DO EMITENTE

J.B. Comercio de Gas Ltda - J.B. Videira

Rod. SC 453 KM 34, 1610 - N Sra Aparecida
89560-000 Videira - SC
FONE: (49) 3566-0736
financeiro@colombogas.com.br

DANFE
DOCUMENTO
AUXILIAR DA
NOTA FISCAL
ELETRÔNICA

0-ENTRADA
1-SAÍDA

000.011.484
SÉRIE 1
FOLHA 1/1



CHAVE DE ACESSO

4218 1073 5918 0200 0278 5500 1000 0114 8417 8550 6091

Consulta de autenticidade no portal nacional da NF-e

www.nfe.fazenda.gov.br/portal
ou no site da Sefaz Autorizadora



NATUREZA DA OPERAÇÃO

Venda

PROTOCOLO DE AUTORIZAÇÃO DE USO

342180135620077 03/10/2018

Fis.: 04

14:13:42

INSCRIÇÃO ESTADUAL

254.355.218

INSCRIÇÃO ESTADUAL DO SUBST. TRIBUT.

CNPJ

73.591.802/0002-78

DESTINATÁRIO / REMETENTE

NOME / RAZÃO SOCIAL

APAAE

CNPJ / CPF

82.829.284/0001-98

DATA DA EMISSÃO

03/10/2018

ENDEREÇO

BRASIL CORREIA, 620

BAIRRO / DISTRITO

FARROUPILHA

CEP

99999-999

DATA DA SAÍDA

03/10/2018

MUNICÍPIO

Videira

UF

SC

FONE / FAX

INSCRIÇÃO ESTADUAL

HORA DA SAÍDA

14:13:23

FATURA / DUPLICATA

001 02/11/2018 680,00

CÁLCULO DO IMPOSTO

BASE CÁLC ICMS 0,00	VALOR ICMS 0,00	BASE CÁLC ICMS ST 0,00	VALOR ICMS ST 0,00	TOTAL DOS PRODUTOS 680,00		
VALOR FRETE 0,00	VALOR SEGURO 0,00	VALOR DESCONTO 0,00	OUTRAS DESP 0,00	VALOR IPI 0,00	VALOR APROX TRIB 149,06	TOTAL DA NOTA 680,00

TRANSPORTADOR / VOLUMES TRANSPORTADOS

RAZÃO SOCIAL J.B. Comercio de Gas Ltda	FRETE POR CONTA 0-EMITENTE	CODIGO ANTT	PLACA DO VEIC AQS-5165	UF SC	CNPJ / CPF 73.591.802/0002-78				
ENDEREÇO Rod. SC 453 KM 34 N 1610	MUNICÍPIO Videira	UF SC	INSCRIÇÃO ESTADUAL 254.355.218	QUANTIDADE 2	ESPECIE DIVERSOS	MARCA	NUMERAÇÃO	PESO BRUTO 166,400	PESO LIQUIDO 90,000

DADOS DOS PRODUTOS / SERVIÇOS

CÓDIGO PRODUTO	DESCRIÇÃO DO PRODUTO / SERVIÇO	NCM/SH	CST	CFOP	UNID	QUANT	VALOR UNIT	VALOR TOTAL	B.CÁLC ICMS	VALOR ICMS	ALÍQ ICMS	V.APROX. TRIBUTOS
7	GLP ENVASADO EM BOTTIAO 45 KG ONU:1075 GAS(ES) DE PETROLEO, LIQUEFEITO(S) Classe:2.1 No.Risco:23 - Certifica q o prod. esta adeq. acondic p/ suportar riscos de carga, descarga, transbordo e transporte. Dec. 96044/88, art.22, II, "C"	27111910	060	5656	UN	2	340,00	680,00	0,00	0,00	0	149,06

DADOS ADICIONAIS

INFORMAÇÕES COMPLEMENTARES

TERMO DE COLABORACAO 01/2018

Trib Aprox. R\$: 91,46 Federal e 57,60 Estadual. Fonte: IBPT 5oi7eW

*INFORMAÇÕES ADICIONAIS DE INTERESSE DO FISCO:

ICMS recolhido por Subst.Tribut.

RESERVADO AO FISCO



ESTADO DE SANTA CATARINA
SECRETARIA DE ESTADO DA FAZENDA
NOTA FISCAL ELETRÔNICA - NF-e



Governo do Estado de Santa Catarina
Secretaria da Fazenda

Chave de Acesso: 4218 1073 5918 0200 0278 5500 1000
 0114 8417 8550 6091

Número NF-e: 11484

Data de Emissão:

Dados da NF-e

Modelo	Série	Número	Data de Emissão	Data/Hora de Saída ou da Entrada	Valor Total da Nota Fiscal
55	1	11484	03/10/2018 14:13:21-03:00	03/10/2018 14:13:23-03:00	680,00

Emitente

CNPJ	Nome / Razão Social	Inscrição Estadual	UF
73.591.802/0002-78	J.B. Comercio de Gas Ltda	254355218	SC

Destinatário

CNPJ	Nome / Razão Social	Inscrição Estadual	UF
82.829.284/0001-98	APAE		SC

Destino da operação	Consumidor final	Presença do Comprador
1 - Operação Interna	1 - Consumidor final	1 - Operação presencial

Emissão

Processo	Versão do Processo	Tipo de Emissão	Finalidade
0 - com aplicativo do Contribuinte	2.0	1 - Normal	1 - Normal
Natureza da Operação	Tipo da Operação	Forma de Pagamento	Digest Value da NF-e
Venda	1 - Saída		IcVikXuSWHmCCFWzflmoUPN/trY=

Situação Atual: AUTORIZADA (Ambiente de autorização: produção)

Eventos da NF-e	Protocolo	Recebimento	Processamento
Autorização de Uso	<u>342180135620077</u>	03/10/2018 às 14:13:42-03:00	03/10/2018 às 14:19:42



Transações Pendentes

A33B041615063406011
04/10/2018 16:20:51



DOC ou TED Eletrônico

Debitado

Agência 403-0
Conta corrente 30216-3 APAE ASSOCIACAO DOS PAIS

Creditado

Banco 237 BANCO BRADESCO S.A.
Agência (sem DV) 1867 COLOMBO-CENTRO
Conta corrente (com DV) 83003
CNPJ 73.591.802/0002-78
Nome favorecido JB COMERCIO DE GAS LTDA
Finalidade PAGAMENTO FORNECEDORES
Número documento 100.401
Valor 680,00
Data transferência 04/10/2018
"C" - CPF/CNPJ diferente
Autenticação SISBB 9A8BD48BE8265B12

Assinada por J4813382 FILOMENA SIMIONI CORDEIRO
JB680383 SILMARA BOROSKI BORDIGNON

04/10/2018 16:19:43
04/10/2018 16:20:55

Transação efetuada com sucesso.

Transação efetuada com sucesso por: JB680383 SILMARA BOROSKI BORDIGNON.

Parte de gás para preparação de alimentos servidos aos usuários, dois lanches diários, 1 almoço a 16 deles, e na elaboração dos alimentos servidos aos que fazem uso de sonda, que tem dificuldades de deglutição e mastigação.

REC* BEMOS DE (VAGNER BASSO 06443076923) OS PRODUTOS CONSTANTES DA NOTA FISCAL INDICADA AO LADO. Emissão : 04/10/2018 Dest/Rem: ASSOCIACAO DE PAIS E AMIGOS DOS EXCEPCIONAIS Valor Total : 795,38		NF-e Nº 89
DATA DO RECEBIMENTO	IDENTIFICAÇÃO E ASSINATURA DO RECEBEDOR ASSOCIACAO DE PAIS E AMIGOS DOS EXCEPCIONAIS	SÉRIE 001

VAGNER BASSO 06443076923 R Marlene Weber Santi,175 , Nossa Senhora Aparecida VIDEIRA/SC CEP: 89560-000 Fone - (49)3566-2526 Email: vl.servicos@hotmail.com	DANFE DOCUMENTO AUXILIAR DA NOTA FISCAL ELETRÔNICA 0 - ENTRADA 1 - SAÍDA Nº 89 SÉRIE 001 FOLHA 1 de 2		
		CHAVE DE ACESSO 4218 1017 7134 7200 0194 5500 1000 0000 8910 0000 9406 Consulta de Autenticidade no portal nacional da NF-e www.nfe.fazenda.gov.br/portal ou no site da Sefaz Autorizadora	
		PROTOCOLO DE AUTORIZAÇÃO DE USO 342180136329947 04/10/2018 14:45:17	

APAE - VID
Els: 07
TB

NATUREZA DA OPERAÇÃO VENDA DE MERC ADQ DE TERCEIROS C/SUBST TRIB - 5.405 - 6.404 VENDA DE MERCADORIAS - 5.102 - 6.102	DADOS DA NF-e
INSCRIÇÃO ESTADUAL 258.481.234	INSCRIÇÃO ESTADUAL DO SUBST. TRIBUTARIO
	CNPJ 17.713.472/0001-94

DESTINATÁRIO / REMETENTE			
NOME / RAZÃO SOCIAL ASSOCIACAO DE PAIS E AMIGOS DOS EXCEPCIONAIS		CPF / CNPJ 82.829.284/0001-98	DATA DA EMISSÃO 04/10/2018
ENDEREÇO R BRASIL CORREA, 620, SALA	BAIRRO / DISTRITO FARROUPILHA	CEP 89560-000	DATA DA ENTRADA / SAÍDA 04/10/2018
MUNICÍPIO VIDEIRA	FONE / FAX (49) 3566-0742	UF SC	INSCRIÇÃO ESTADUAL ISENTO
			HORA DE ENTRADA / SAÍDA 12:28:00

CÓDIGO DE BARRAS / DUPLICATA			
018 0	89 - 1 / 0	795,38	

CÁLCULO DO IMPOSTO					
BASE DE CÁLCULO DO ICMS 0,00	VALOR DO ICMS 0,00	BASE DE CÁLCULO DO ICMS SUBSTITUIÇÃO 0,00	VALOR DO ICMS SUBSTITUIÇÃO 0,00	VALOR TOTAL PRODUTOS 831,75	
VALOR DO FRETE 0,00	VALOR DO SEGURO 0,00	DESCONTO 36,37	OUTRAS DESPESAS ACESSÓRIAS 0,00	VALOR DO IPI 0,00	VALOR TOTAL DA NOTA 795,38

TRANSPORTADOR / VOLUMES TRANSPORTADOS					
RAZÃO SOCIAL	FRETE POR CONTA 9 - Sem Frete	CÓDIGO ANTT	PLACA VEÍCULO	UF	CNPJ / CPF
ENDEREÇO	MUNICÍPIO		UF	INSCRIÇÃO ESTADUAL	
VOLUMES 0	ESPÉCIE	MARCA	NUMERAÇÃO	PESO BRUTO 0,000	PESO LÍQUIDO 0,000

DADOS DOS PRODUTOS / SERVIÇOS															
CÓDIGO	DESCRIÇÃO DO PRODUTOS / SERVIÇOS	NCM/SH	CST	CFOP	UN	QTDE	VL UNITÁRIO	DESCONTO	VALOR TOTAL	B. C. ICMS	VL ICMS	VL IPI	ALÍQUOTAS ICMS IPI		
0000417	CAMERA DE TV P/ SIST. DE SEG. - VHD 3120 B - GERACAO 4 Trib aprox R\$ 47,38 Nacional e R\$ 26,74 Estadual Fonte: IBPT/empresometro.com.br	85258019	0102	5.102	PC	1,00	165,60	8,28	165,60	0,00	0,00	0,00	0	0	
0000091	CABO DE COMUNICACAO DADOS LAN 4P CAT 5E CX 305M AZ - MACROCABOS Trib aprox R\$ 25,16 Nacional e R\$ 31,80 Estadual Fonte: IBPT/empresometro.com.br	85444900	0102	5.102	MT	111,00	1,75	7,17	194,25	0,00	0,00	0,00	0	0	
00042	CONVERSOR ESTATICO P/ SINAL DE VIDEO BALUN XBP 502A Trib aprox R\$ 10,61 Nacional e R\$ 13,57 Estadual Fonte: IBPT/empresometro.com.br	85043199	0102	5.102	UN	1,00	84,00	4,20	84,00	0,00	0,00	0,00	0	0	
0000422	BANDEJA FIXACAO DUPLA 19" 1U P400 - CWB Trib aprox R\$ 11,21 Nacional e R\$ 14,34 Estadual Fonte: IBPT/empresometro.com.br	85177091	0500	5.405	UN	1,00	88,77	4,44	88,77	0,00	0,00	0,00	0	0	
0000421	KIT PORCA GAIOLA E PARAF M5 PHIL - CWB Trib aprox R\$ 1,11 Nacional e R\$ 0,84 Estadual Fonte: IBPT/empresometro.com.br	73181600	0500	5.405	UN	4,00	1,30	0,25	5,20	0,00	0,00	0,00	0	0	
0000093	ABRACADEIRA CONDULETE 3/4" BR INPOL Trib aprox R\$ 0,06 Nacional e R\$ 0,18 Estadual Fonte: IBPT/empresometro.com.br	39172200	0500	5.405	UN	2,00	0,80	0,08	1,60	0,00	0,00	0,00	0	0	
0000068	CX CONDULETE 5 ENTRADAS 3/4" BR INPOL Trib aprox R\$ 0,86 Nacional e R\$ 2,45 Estadual Fonte: IBPT/empresometro.com.br	39174090	0500	5.405	UN	4,00	5,16	0,25	20,64	0,00	0,00	0,00	0	0	

CÁLCULO DO ISSQN			
INSCRIÇÃO MUNICIPAL	VALOR DO TOTAL DOS SERVIÇOS 0,00	BASE DE CÁLCULO DO ISSQN 0,00	VALOR DO ISSQN 0,00

DADOS ADICIONAIS	
INFORMAÇÕES COMPLEMENTARES TERMO DE COLABORAÇÃO 01/2018	RESERVADO AO FISCO

RECEBEMOS DE (VAGNER BASSO 06443076923) OS PRODUTOS CONSTANTES DA NOTA FISCAL INDICADA AO LADO.
Emissão : 04/10/2018 Dest/Rem: ASSOCIACAO DE PAIS E AMIGOS DOS EXCEPCIONAIS Valor Total : 795,38

NF-e
Nº 89
SÉRIE 001

DATA DO RECEBIMENTO IDENTIFICAÇÃO E ASSINATURA DO RECEBEDOR
ASSOCIACAO DE PAIS E AMIGOS DOS EXCEPCIONAIS

VAGNER BASSO
06443076923
R Marlene Weber Santi,175 , Nossa
Senhora Aparecida
VIDEIRA/SC CEP: 89560-000
Fone - (49)3566-2526
Email: vl.servicos@hotmail.com

DANFE
DOCUMENTO
AUXILIAR
DA NOTA FISCAL
ELETRÔNICA

0 - ENTRADA
1 - SAÍDA
Nº 89
SÉRIE 001
FOLHA 2 de 2



CHAVE DE ACESSO

4218 1017 7134 7200 0194 5500 1000 0000 8910 0000 9406

Consulta de Autenticidade no portal nacional da NF-e
www.nfe.fazenda.gov.br/portal ou no site da Sefaz Autorizadora

PROTOCOLO DE AUTORIZAÇÃO DE USO
342180136329947 04/10/2018 14:45:17

APAE - VIDEI
Fis.: 02
7B

NATUREZA DA OPERAÇÃO
VENDA DE MERC ADQ DE TERCEIROS C/SUBST TRIB - 5.405 - 6.404 VENDA DE MERCADORIAS - 5.102 - 6.102

DADOS DA NF-e

INSCRIÇÃO ESTADUAL
258.481.234

INSCRIÇÃO ESTADUAL DO SUBST. TRIBUTÁRIO

CNPJ

17.713.472/0001-94

DADOS DOS PRODUTOS / SERVIÇOS

CÓDIGO	DESCRIÇÃO DO PRODUTOS / SERVIÇOS	NCM/SH	CST	CFOP	UN	QTDE	VL UNITÁRIO	DESCONTO	VALOR TOTAL	B. C ICMS	VL ICMS	VL IPI	ALÍQUOTAS	
													ICMS	IPI
0000100	CURVA CONDULETE ENCAIXE 90 3/4" BR INPOL Trib aprox R\$ 0,12 Nacional e R\$ 0,34 Estadual Fonte: IBPT/empresometro.com.br	39172300	0500	5.405	UN	1,00	2,95	0,10	2,95	0,00	0,00	0,00	0	0
0000079	ABRAC.NYLON 2.5X200 BR 100PC G-20 ABN25203 Trib aprox R\$ 1,30 Nacional e R\$ 1,28 Estadual Fonte: IBPT/empresometro.com.br	39269090	0500	5.405	UN	1,00	7,95	0,40	7,95	0,00	0,00	0,00	0	0
0000072	TAMPA CONDULETE CEGA 3/4" BR INPOL Trib aprox R\$ 0,08 Nacional e R\$ 0,24 Estadual Fonte: IBPT/empresometro.com.br	39174090	0500	5.405	UN	1,00	2,10	0,10	2,10	0,00	0,00	0,00	0	0
0000140	ADAPTADOR CONDULETE 3/4" BR INPOL Trib aprox R\$ 0,17 Nacional e R\$ 0,47 Estadual Fonte: IBPT/empresometro.com.br	39174090	0500	5.405	UN	4,00	1,04	0,21	4,16	0,00	0,00	0,00	0	0
0000095	ABRACADEIRA CONDULETE 3/4" BR INPOL Trib aprox R\$ 0,10 Nacional e R\$ 0,27 Estadual Fonte: IBPT/empresometro.com.br	39172200	0500	5.405	UN	3,00	0,80	0,12	2,40	0,00	0,00	0,00	0	0
0000098	CONECTOR RETO 3/4" BR INPOL Trib aprox R\$ 0,50 Nacional e R\$ 1,42 Estadual Fonte: IBPT/empresometro.com.br	39174090	0500	5.405	UN	3,00	4,16	0,62	12,48	0,00	0,00	0,00	0	0
0000457	ROTEADOR WIRELESS N 300MBPS IWR3000N - CKD Trib aprox R\$ 16,05 Nacional e R\$ 15,83 Estadual Fonte: IBPT/empresometro.com.br	85176241	0102	5.102	PC	1,00	98,00	4,90	98,00	0,00	0,00	0,00	0	0
0000108	TAMPA CONDULETE 1 RJ 3/4" BR INPOL Trib aprox R\$ 0,09 Nacional e R\$ 0,25 Estadual Fonte: IBPT/empresometro.com.br	39174090	0500	5.405	UN	1,00	2,17	0,11	2,17	0,00	0,00	0,00	0	0
0000235	TOMADA EMB 10A HORIZONTAL SLIM Trib aprox R\$ 1,23 Nacional e R\$ 1,21 Estadual Fonte: IBPT/empresometro.com.br	85366910	0500	5.405	UN	1,00	7,50	0,38	7,50	0,00	0,00	0,00	0	0
0000420	TRANSFORMADOR BALUN PASSIVO DE VIDEO XBP 400 HD Trib aprox R\$ 3,66 Nacional e R\$ 4,68 Estadual Fonte: IBPT/empresometro.com.br	85043199	0102	5.102	PC	1,00	29,00	1,45	29,00	0,00	0,00	0,00	0	0
0000323	DISJUNTOR DIN MONOFASICO DZ47- C201 - 20A - GKA Trib aprox R\$ 1,02 Nacional e R\$ 1,30 Estadual Fonte: IBPT/empresometro.com.br	85362000	0500	5.405	PC	1,00	8,05	0,40	8,05	0,00	0,00	0,00	0	0
0000073	TUBO ELETRODUTO PVC BRANCO S/ROSCA 3/4" INPOL Trib aprox R\$ 0,65 Nacional e R\$ 1,83 Estadual Fonte: IBPT/empresometro.com.br	39172300	0500	5.405	UN	1,00	16,23	0,81	16,23	0,00	0,00	0,00	0	0
0000118	CABO FLEXSIL 750 V 2,50 AZUL Trib aprox R\$ 4,68 Nacional e R\$ 5,91 Estadual Fonte: IBPT/empresometro.com.br	85444900	0500	5.405	MT	31,00	1,15	0,86	35,65	0,00	0,00	0,00	0	0
0000119	CABO FLEXSIL 750 V 2,50 VERDE Trib aprox R\$ 4,68 Nacional e R\$ 5,91 Estadual Fonte: IBPT/empresometro.com.br	85444900	0500	5.405	MT	31,00	1,15	0,86	35,65	0,00	0,00	0,00	0	0
0000137	CABO FLEXSIL 750 V 1,50 VERMELHO Trib aprox R\$ 0,47 Nacional e R\$ 0,60 Estadual Fonte: IBPT/empresometro.com.br	85444900	0500	5.405	MT	5,00	0,74	0,18	3,70	0,00	0,00	0,00	0	0
0000075	CABO FLEXIVEL 1,5 PRETO SIL Trib aprox R\$ 0,38 Nacional e R\$ 0,48 Estadual Fonte: IBPT/empresometro.com.br	85444900	0500	5.405	MT	4,00	0,74	0,15	2,96	0,00	0,00	0,00	0	0
0000074	CABO FLEXIVEL 1,5 AZUL SIL Trib aprox R\$ 0,09 Nacional e R\$ 0,12 Estadual Fonte: IBPT/empresometro.com.br	85444900	0500	5.405	MT	1,00	0,74	0,04	0,74	0,00	0,00	0,00	0	0



ESTADO DE SANTA CATARINA
SECRETARIA DE ESTADO DA FAZENDA
NOTA FISCAL ELETRÔNICA - NF-e



Governmento do Estado de Santa Catarina
 Secretaria da Fazenda

Chave de Acesso: 4218 1017 7134 7200 0194 5500 1000 0000 **Número NF-e:** 89
 8910 0000 9406

Data de Emissão:

Dados da NF-e

Modelo	Série	Número	Data de Emissão	Data/Hora de Saída ou da Entrada	Valor Total da Nota Fiscal
55	1	89	04/10/2018 12:28:00-03:00	04/10/2018 12:28:00-03:00	795,38

Emitente

CNPJ	Nome / Razão Social	Inscrição Estadual	UF
17.713.472/0001-94	VAGNER BASSO	258481234	SC

Destinatário

CNPJ	Nome / Razão Social	Inscrição Estadual	UF
82.829.284/0001-98	ASSOCIACAO DE PAIS E AMIGOS DOS EXCEPCIONAIS		SC

Destino da operação	Consumidor final	Presença do Comprador
1 - Operação Interna	1 - Consumidor final	0 - Não se aplica

Emissão

Processo	Versão do Processo	Tipo de Emissão	Finalidade
0 - com aplicativo do Contribuinte	QuestorPE	1 - Normal	1 - Normal
Natureza da Operação	Tipo da Operação	Forma de Pagamento	Digest Value da NF-e
VENDA DE MERC ADQ DE TERCEIROS C/SUBST TRIB	1 - Saída		lf+07Fu7oxAgvGD/wCTmoB9Spto=

Situação Atual: AUTORIZADA (Ambiente de autorização: produção)

Eventos da NF-e	Protocolo	Recebimento	Processamento
Autorização de Uso	<u>342180136329947</u>	04/10/2018 às 14:45:17-03:00	04/10/2018 às 17:40:00



Transações Pendentes

A33B04171822963001!
04/10/2018 17:25:33



Transferência entre contas diversas

Debitado

Nome APAE ASSOCIACAO DOS PAIS
Agência 403-0
Conta corrente 30216-3

Creditado

Nome VL SERV ELETR E HIDRAUL
Agência 737-4
Conta corrente 22513-4
Valor 795,38
Data Nesta data

Sua empresa agora tem atendimento especializado

pelo Gerente RAFAEL.

Mais informacoes, ligue 49-

Assinada por J4813382 FILOMENA SIMIONI CORDEIRO
JB680383 SILMARA BOROSKI BORDIGNON

04/10/2018 17:19:54
04/10/2018 17:25:33

Transação efetuada com sucesso.

Transação efetuada com sucesso por: JB680383 SILMARA BOROSKI BORDIGNON.

Parte de material utilizado na manutenção da parte elétrica da escola, garantindo a segurança de todos e a conservação do ambiente.

VL SERVICOS ELETRICOS
VAGNER BASSO
CNPJ: 17.713.472/0001-94
 RUA MARLENE WEBER SANTI, 175 - CASA01
 CEP: 89560-000 - Bairro: NOSSA SRA APARECIDA
 Município: VIDEIRA - SC
 Celular: (49) 991873464
 Email: vl.servicos@hotmail.com
Insc. Municipal: 2130750

Número da NFS-e
346



Situação
Emitido

Nota Fiscal de Serviço Eletrônica - NFS-e



Estado de Santa Catarina
Prefeitura Municipal de Videira
 Secretaria Municipal da Fazenda

Autenticidade

0183790013557641

Data Emissão
04/10/2018

Hora Emissão
11:35:05

TOMADOR DO SERVIÇO

Nome Fantasia
 ASSOCIACAO DE PAIS E AMIGOS DOS EXCEPCIONAIS DE VIDEIRA

Razão Social
 ASSOCIACAO DE PAIS E AMIGOS DOS EXCEPCIONAIS

CPF/CNPJ
 82.829.284/0001-98

Endereço
 RUA BRASIL CORREA

Número
 620

Complemento

Bairro
 FARROUPILHA

CEP
 89560-000

Cidade - Estado
 VIDEIRA - SC

DESCRIÇÃO DOS SERVIÇOS PRESTADOS

Serviço	Local Prest.	Alíquota	Sit. Trib.	Vlr. Trib.	Dedução	Vlr. ISSRF
702	8379	2,42 %	TI	500,00	0,00	0,00

Descrição do Serviço: SERVIÇOS ELÉTRICOS (ILUMINAÇÃO DA ACADEMIA, SALA DE INFORMATICA, INSTALAÇÃO DE DISJUNTOR)

Base de Cálculo	Valor ISSQN	Valor ISSRF	Desconto	Valor Total	
500,00	SIMPLES NACIONAL	0,00	0,00	500,00	
IR 0,00	INSS 0,00	CSLL 0,00	COFINS 0,00	PIS 0,00	

Descrição dos subitens da lista de serviço em acordo com Lei Complementar 116/03

702 - Execução, por administração, empreitada ou subempreitada, de obras de construção civil, hidráulica ou elétrica e de outras obras semelhantes, inclusive sondagem, perfuração de poços, escavação, drenagem e irrigação, terraplanagem, pavimentação, concretagem e a instalação e montagem de produtos, peças e equipamentos (exceto o fornecimento de mercadorias produzidas pelo prestador de serviços fora do local da prestação dos serviços, que fica sujeito ao ICMS).

Legenda do local da prestação do serviço

8379 - VIDEIRA - SC

Outras Informações

TI - Tributada integralmente.

Documento emitido por ME ou EPP optante pelo Simples Nacional.
 Não gera direito a crédito fiscal de IPI

(702) Serviço Tributado no município do prestador.

Autorização para emissão de Nota Fiscal de Serviço Eletrônica: 137/2014 de 20/01/2014.

A data de vencimento do ISS quando o mesmo for devido no município do Prestador: 26/11/2018.

A veracidade das informações declaradas na NFS-e podem ser consultadas no site: www.videira.sc.gov.br.

Valor aproximado dos tributos: Federais R\$ 67,25 (13,45%), Estaduais R\$ 0,00 (0,00%), Municipais R\$ 15,75 (3,15%); com base na Lei 12.741/2012 e no Decreto 8.264/2014 - Fonte: IBPT.

TERMO DE COLABORAÇÃO 01/2018



Transações Pendentes

A33B04171822963002:
04/10/2018 17:27:17



Transferência entre contas diversas

Debitado

Nome APAE ASSOCIACAO DOS PAIS
 Agência 403-0
 Conta corrente 30216-3

Creditado

Nome VL SERV ELETR E HIDRAUL
 Agência 737-4
 Conta corrente 22513-4
 Valor 500,00
 Data Nesta data

Sua empresa agora tem atendimento especializado

pelo Gerente RAFAEL.

Mais informacoes, ligue 49-

Assinada por J4813382 FILOMENA SIMIONI CORDEIRO
 JB680383 SILMARA BOROSKI BORDIGNON

04/10/2018 17:20:38
 04/10/2018 17:27:17

Transação efetuada com sucesso.

Transação efetuada com sucesso por: JB680383 SILMARA BOROSKI BORDIGNON.

Pqto da mãe de obra de instalações e reformas nas pontes de luz, tomadas, disjuntores, cameras, etc.

Recebemos de MERCADO BONIMIX LTDA os produtos/serviços constantes da NFe indicada ao lado
 Emissão:05/10/2018 16:30:34 Dest/Rem:ASSOCIACAO DE PAIS E AMIGOS EXCEPCI Total:610,68

DATA DE RECEBIMENTO IDENTIFICAÇÃO E ASSINATURA DO RECEBEDOR

NF-e
 Nº: 000.002.625
 SÉRIE 001

ARAE - VIDEIRA
 Fls.: 13
 NB

IDENTIFICAÇÃO DO EMITENTE
MERCADO BONIMIX LTDA
 RUA FARROUPILHA
 FARROUPILHA - CEP 89560-000
 VIDEIRA-SC
 FONE (49)3566-3699

DANFE
 Documento Auxiliar da Nota fiscal Eletrônica
 0 - ENTRADA
 1 - SAIDA
 Nº: 000.002.625
 SÉRIE 001-FOLHA 1/1

CHAVE DE ACESSO
4218 1078 8625 8800 0180 5500 1000 0026 2510 0002 6257

Consulta de autenticidade no portal nacional da NF-e
 www.nfe.fazenda.gov.br/portal ou no site da Sefaz Autorizadora

NATUREZA DA OPERAÇÃO
LANCAMENTO EFETUADO EM DECORRENCIA DE EM

INSCRIÇÃO ESTADUAL
251172538

INSCRIÇÃO ESTADUAL DOS SUBSTITUTO TRIBUTÁRIO
342180137124902

PROTÓCOLO DE AUTORIZAÇÃO DE USO
05/10/2018 16:30:34

C.N.P.J.
78.862.588/0001-80

DESTINATÁRIO / REMETENTE

NOME/RAZÃO SOCIAL
ASSOCIACAO DE PAIS E AMIGOS EXCEPCI

ENDEREÇO
RUA RUA BRASIL CORREA 620, S/N

MUNICÍPIO
VIDEIRA

BAIRRO
FARROUPILHA

CEP
89560-000

FONE/FAX
(49)3566-0742

ESTADO
SC

CNPJ/CPF
82.829.284/0001-98

DATA DE EMISSÃO
05/10/2018

DATA DE SAÍDA
05/10/2018

HORA DE SAÍDA
16:30:34

BASE DE CÁLCULO ICMS	VALOR DO ICMS	BASE DE CÁLCULO ICMS ST	VALOR DO ICMS ST	VALOR APROX. TRIBUTOS	VALOR TOTAL DOS PRODUTOS
594,54	66,50	0,00	0,00	0,00	610,68
VALOR DO FRETE	VALOR DO SEGURO	DESCONTO	OUTRAS DESPESAS	VALOR DO IPI	VALOR TOTAL DA NOTA FISCAL
0,00	0,00	0,00	0,00	0,00	610,68

TRANSPORTADOR / VOLUMES TRANSPORTADOS

NOME/RAZÃO SOCIAL
0-EMITENTE

FRETE POR CONTA
0-EMITENTE

ANTT

PLACA DO VEÍCULO

UF

CNPJ/CPF

ENDEREÇO

MUNICÍPIO

UF

INSCRIÇÃO ESTADUAL

QUANTIDADE	ESPÉCIE	MARCA	NÚMERO	PESO BRUTO	PESO LÍQUIDO
97			0	23,011	23,011

DADOS DOS PRODUTOS / SERVIÇOS

CÓDIGO	DESCRIÇÃO DO PRODUTO / SERVIÇO	NCM/SH	CST	CFOP/UND	QUANT.	VALOR UNIT.	VALOR TOTAL	VALOR DESC.	B.CÁLC ICMS	VALOR ICMS	VALOR ALÍQ IPI	VALOR ALÍQ ICMS IPI
92	CARNE MOIDA 2 KG	02013000	000	5929	KG	3,296	14,49	47,76	0,00	47,76	5,73	0,00 12,00 0,00
281	TEMPERO UN 1UN	07089000	040	5929	UN	2,000	1,49	2,98	0,00	0,00	0,00	0,00 0,00 0,00
15308	FARINHA DE TRIGO SANANDUVA 5KG	11010010	000	5929	UN	2,000	11,99	23,98	0,00	23,98	1,68	0,00 7,00 0,00
15337	MISTURA PRONTA 5KG SANANDUVA	19012000	000	5929	UN	1,000	11,99	11,99	0,00	11,99	0,84	0,00 7,00 0,00
15318	FUBA CACHOEIRINHA 5 KG	11022000	000	5929	UN	1,000	23,99	23,99	0,00	23,99	4,08	0,00 17,00 0,00
6628	ACÚCAR REFINADO ALTO ALEGRE 5KG 1UN	17019900	000	5929	UN	1,000	10,49	10,49	0,00	10,49	1,26	0,00 12,00 0,00
21516	OLEO SOYA RF PET 900ML	15079011	000	5929	UN	3,000	3,29	9,87	0,00	9,87	1,18	0,00 12,00 0,00
21516	OLEO SOYA RF PET 900ML	15079011	000	5929	UN	20,000	3,29	65,80	0,00	65,80	7,90	0,00 12,00 0,00
45522	ARROZ D AVO PARBOILIZADO 5KG	10062010	000	5929	UN	1,000	10,99	10,99	0,00	10,99	0,77	0,00 7,00 0,00
15409	FEIJAO PRETO YO TITA 1KG	07133399	000	5929	UN	3,000	3,69	11,07	0,00	11,07	0,77	0,00 7,00 0,00
6429	ARROZ KIARROZ FUMACENSE 5KG	10063011	000	5929	UN	1,000	11,89	11,89	0,00	11,89	0,83	0,00 7,00 0,00
20197	MASSA C'OVOS RIGATONE 500G PARATI	19021100	000	5929	UN	1,000	2,29	2,29	0,00	2,29	0,16	0,00 7,00 0,00
20194	ESPAGUETE C/ OVOS 500GR PARATI 1UN	19021100	000	5929	UN	1,000	2,29	2,29	0,00	2,29	0,16	0,00 7,00 0,00
20196	MASSA C'OVOS PARAFUSO PARATI 500G	19021100	000	5929	UN	1,000	2,29	2,29	0,00	2,29	0,16	0,00 7,00 0,00
136	COXA SOBRECXA KG	02071400	000	5929	KG	4,982	5,99	29,84	0,00	29,84	2,09	0,00 7,00 0,00
30000	OLEO DE SOJA COCAMAR 900ML FCIUN	15079011	000	5929	UN	2,000	3,39	6,78	0,00	6,78	0,81	0,00 12,00 0,00
19144	LEITE UHT INTEGRAL 1LT TIROL	04012010	000	5929	UN	6,000	2,99	17,94	0,00	17,94	1,26	0,00 7,00 0,00
20195	MASSA C'OVOS GRAVATA PARATI 1UN	19021100	000	5929	UN	1,000	6,29	6,29	0,00	6,29	0,44	0,00 7,00 0,00
44003	ACÚCAR REFINADO GLOBO 5KG	17019900	000	5929	UN	1,000	9,99	9,99	0,00	9,99	1,20	0,00 12,00 0,00
31	BIFE KG	02013000	000	5929	KG	1,716	24,895	42,72	0,00	42,72	5,13	0,00 12,00 0,00
92	CARNE MOIDA 2 KG	02013000	000	5929	KG	4,668	14,488	67,63	0,00	67,63	8,12	0,00 12,00 0,00
281	TEMPERO UN 1UN	07089000	040	5929	UN	3,000	1,49	4,47	0,00	0,00	0,00	0,00 0,00 0,00
92	CARNE MOIDA 2 KG	02013000	000	5929	KG	1,024	14,48	14,83	0,00	14,83	1,78	0,00 12,00 0,00
281	TEMPERO UN 1UN	07089000	040	5929	UN	3,000	1,49	4,47	0,00	0,00	0,00	0,00 0,00 0,00
27864	TRIGO PARA KIBE CAROL 500G 1UN	19043000	000	5929	UN	1,000	4,09	4,09	0,00	4,09	0,70	0,00 17,00 0,00
5065	RUCULA UN 1UN	07099990	040	5929	UN	1,000	1,99	1,99	0,00	0,00	0,00	0,00 0,00 0,00
15403	FEIJAO PRETO TOZZO 1KG	07133319	000	5929	UN	1,000	4,69	4,69	0,00	4,69	0,33	0,00 7,00 0,00
45612	PAO DIVERSOS PANIFICADORA VIDEIRA	19059010	000	5929	UN	1,000	5,29	5,29	0,00	5,29	0,90	0,00 17,00 0,00
40135	PAO INTEGRAL PRETO 300G MILA	19059010	000	5929	UN	1,000	4,99	4,99	0,00	4,99	0,85	0,00 17,00 0,00
92	CARNE MOIDA 2 KG	02013000	000	5929	KG	3,654	14,488	52,94	0,00	52,94	6,35	0,00 12,00 0,00
21516	OLEO SOYA RF PET 900ML	15079011	000	5929	UN	20,000	3,29	65,80	0,00	65,80	7,90	0,00 12,00 0,00
92	CARNE MOIDA 2 KG	02013000	000	5929	KG	1,796	14,49	26,02	0,00	26,02	3,12	0,00 12,00 0,00
5	CEBOLA KG	07122000	040	5929	KG	1,875	1,19	2,23	0,00	0,00	0,00	0,00 0,00 0,00

DADOS ADICIONAIS

INFORMAÇÕES COMPLEMENTARES
 Ref.Coo/Eq/Dt:(71592/10/04.10.18)(71720/10/04.10.18)(149930/9/04.10.18)(71308/10/01.10.18)(225247/7/01.10.18)
 (223825/7/25.09.18)(224428/7/28.09.18)(71889/10/05.10.18)(71887/10/05.10.18)
 -ICMS: (12% 420,63 30,48) (IS 16,14) (07% 135,55 9,49) (17% 38,36 6,52)
 -Nr Saída CF(28):2612 - Dest.:267
 TERMO DE COLABORACAO 01/2018
 TERMO DE COLABORACAO 01/2018

RESERVADO AO FISCO



ESTADO DE SANTA CATARINA
SECRETARIA DE ESTADO DA FAZENDA
NOTA FISCAL ELETRÔNICA - NF-e



NOTA FISCAL ELETRÔNICA

Governo do Estado de Santa Catarina
Secretaria da Fazenda

Chave de Acesso: 4218 1078 8625 8800 0180 5500 1000
0026 2510 0002 6257

Número NF-e: 2625

Data de Emissão:

Dados da NF-e

Modelo	Série	Número	Data de Emissão	Data/Hora de Saída ou da Entrada	Valor Total da Nota Fiscal
55	1	2625	05/10/2018 16:30:34-03:00	05/10/2018 16:30:34-03:00	610,68

Emitente

CNPJ	Nome / Razão Social	Inscrição Estadual	UF
78.862.588/0001-80	MERCADO BONIMIX LTDA	251172538	SC

Destinatário

CNPJ	Nome / Razão Social	Inscrição Estadual	UF
82.829.284/0001-98	ASSOCIACAO DE PAIS E AMIGOS EXCEPCI		SC

Destino da operação	Consumidor final	Presença do Comprador
1 - Operação Interna	1 - Consumidor final	1 - Operação presencial

Emissão

Processo	Versão do Processo	Tipo de Emissão	Finalidade
0 - com aplicativo do Contribuinte	18.10.2	1 - Normal	1 - Normal
Natureza da Operação	Tipo da Operação	Forma de Pagamento	Digest Value da NF-e
LANCAMENTO EFETUADO EM DECORRENCIA DE EM	1 - Saída		W10CaMhuVRH4uf7Gk0Qa86RH73U=

Situação Atual: AUTORIZADA (Ambiente de autorização: produção)

Eventos da NF-e	Protocolo	Recebimento	Processamento
Autorização de Uso	342180137124902	05/10/2018 às 16:30:34-03:00	05/10/2018 às 18:59:34



Transações Pendentes

A33R08111241494401;
08/10/2018 11:17:31

DOC ou TED Eletrônico

Debitado

Agência 403-0
Conta corrente 30216-3 APAE ASSOCIACAO DOS PAIS

Creditario

Banco 104 CAIXA ECONOMICA FEDERAL
Agência (sem DV) 796 VIDEIRA
Conta corrente (com DV) 8986
CNPJ 78.862.588/0001-80
Nome favorecido MERCADO BONIMIX LTDA
Finalidade PAGAMENTO FORNECEDORES
Número documento 100.801
Valor 610,68
Data transferência 08/10/2018

"C" - CPF/CNPJ diferente

Autenticação SISBB ADBC762A51DD3BA5

Assinada por J4813382 FILOMENA SIMIONI CORDEIRO
JB680383 SILMARA BOROSKI BORDIGNON08/10/2018 11:12:22
08/10/2018 11:17:31

Transação efetuada com sucesso.

Transação efetuada com sucesso por: JB680383 SILMARA BOROSKI BORDIGNON.

Parte de alimentos para complementação da merenda escolar servida aos usuários, dois lanches e almoço a 16 dias diariamente, aos que fazem uso de sonda, que tem dificuldade de mastigação, deglutição, esboços, contemplando assim os projetos "Culinária Adaptada" - "Estimulação precoce" e "Recurso Seletivo Alimentar".

Recebemos de POSTO DOIS PINHEIROS PERDIZES LTDA os produtos e/ou serviços constantes da Nota Fiscal Eletrônica indicada ao lado.
 Emissão: 05/10/2018 Dest/Reme: ASSOC. PAIS E AMIGOS DOS EXCEPCIONAIS - APAE DE VDA Valor Total: 848.87

NF-e
Nº 000.006.342
Série 002

DATA DO RECEBIMENTO IDENTIFICAÇÃO E ASSINATURA DO RECEBEDOR

POSTO DOIS PINHEIROS PERDIZES LTDA
 R: SAUL BRANDALISE-1610
 DOM PINHEIROS - CEP:89560000
 VIDEIRA - SC
 Fone:4935660931

DANFE
 Documento Auxiliar da
 Nota Fiscal Eletrônica

0 - ENTRADA **1**
 1 - SAÍDA

Nº 000.006.342
SÉRIE 002
FOLHA 1/1

CHAVE DE ACESSO
4218 1004 0466 1300 0110 5500 2000 0063 4219 9802 8845

Consulta de autenticidade no portal nacional da NF-e
www.nfe.fazenda.gov.br/portal ou no site da Sefaz autorizadora

PROTÓCOLO DE AUTORIZAÇÃO DE USO
342180137012572 05/10/2018 14:42:39

NATUREZA DA OPERAÇÃO
 Prestação Registrada em ECF

INSCRIÇÃO ESTADUAL 254103316 INSCRIÇÃO ESTADUAL DO SUBSTITUTO TRIBUTÁRIO CNPJ 04.046.613/0001-10

DESTINATÁRIO / REMETENTE

NOME / RAZÃO SOCIAL ASSOC. PAIS E AMIGOS DOS EXCEPCIONAIS - APAE DE VDA CNPJ / CPF 82.829.284/0001-98 DATA DA EMISSÃO 05/10/2018

ENDEREÇO RUA. BRASIL CORREA, 620 BAIRRO / DISTRITO FAROUPILHA CEP 89560-000 DATA DA SAÍDA 05/10/2018

MUNICÍPIO VIDEIRA UF SC TELEFONE / FAX (49)3566-0742 INSCRIÇÃO ESTADUAL HORA DA SAÍDA 14:42:37

CÁLCULO DO IMPOSTO

BASE DE CÁLCULO DO ICMS	VALOR DO ICMS	BASE DE CÁLCULO DO ICMS SUBST.	VALOR DO ICMS SUBST.	V.APROX. TRIBUTOS	VALOR TOTAL DOS PRODUTOS
0,00	0,00	0,00	0,00	215,30 (25,36 %)	848,87
DO FRETE	VALOR DO SEGURO	DESCONTO	OUTRAS DESPESAS ACESSÓRIAS	VALOR DO IPI	VALOR TOTAL DA NOTA
0,00	0,00	0,00	0,00	0,00	848,87

TRANSPORTADOR / VOLUMES TRANSPORTADOS

NOME / RAZÃO SOCIAL FRETE POR CONTA 9 - SEM FRETE CÓDIGO ANTT PLACA DO VEÍCULO UF CNPJ / CPF

ENDEREÇO MUNICÍPIO UF INSCRIÇÃO ESTADUAL

DADOS DOS PRODUTOS / SERVIÇOS

CÓDIGO PRODUTO	DESCRIÇÃO DO PRODUTO / SERVIÇO	NCM/SH	CST	CFOP	UND.	QTD.	VALOR UNITÁRIO	% DESCONTO	VALOR LIQUIDO	BASE DE CÁLC. ICMS	VALOR ICMS	VALOR IPI	ALIQ. % ICMS	ALIQ. % IPI
820101012	OLEO DIESEL D B S-500 ORIGINAL	27101921	060	5929	LT	225.3590	3.6780	0.00	828.87	0.00	0.00	0.00	0.00	0.00
283052	OLEO BRUTUS PROT T5 LT - 15W40	27101932	060	5929	UN	1.0000	20.0000	0.00	20.00	0.00	0.00	0.00	0.00	0.00

DADOS ADICIONAIS

INFORMAÇÕES COMPLEMENTARES (c)1993-2018: AutoXPert v3.5 - xpert.com.br Trib. Aprox.: RS: 113.44 (Fed), RS 101.86 (Est), RS 0.00 (Mun) - Fonte: IBPT/empire - D529CB PLACA MJZ3232

TERMO DE COLABORACAO 01/2018
 BCICMSST: 739.76 VLICMSST: 88.77
 PLACA- KM: 0 VEICULO: FROTA: MEDIA: 0
 FORMA PAGAMENTO: DINHEIROREQUISICAO:
 OBS COMPROVANTE:nadiapae@fornatto.com.br
 nadiapae@videira.com.br REQUISICAO:
 ECF: 2D uro: 002: 618948

RESERVADO AO FISCO



ESTADO DE SANTA CATARINA
SECRETARIA DE ESTADO DA FAZENDA
NOTA FISCAL ELETRÔNICA - NF-e



NOTA FISCAL ELETRÔNICA

Governo do Estado de Santa Catarina
Secretaria da Fazenda

Chave de Acesso: 4218 1004 0466 1300 0110 5500 2000
0063 4219 9802 8845

Número NF-e: 6342

Data de Emissão:

Dados da NF-e

Modelo	Série	Número	Data de Emissão	Data/Hora de Saída ou da Entrada	Valor Total da Nota Fiscal
55	2	6342	05/10/2018 14:42:37-03:00	05/10/2018 14:42:37-03:00	848,87

Emitente

CNPJ	Nome / Razão Social	Inscrição Estadual	UF
04.046.613/0001-10	POSTO DOIS PINHEIROS PERDIZES LTDA	254103316	SC

Destinatário

CNPJ	Nome / Razão Social	Inscrição Estadual	UF
82.829.284/0001-98	ASSOC. PAIS E AMIGOS DOS EXCEPCIONAIS - APAE DE VDA		SC

Destino da operação	Consumidor final	Presença do Comprador
1 - Operação Interna	1 - Consumidor final	1 - Operação presencial

Emissão

Processo	Versão do Processo	Tipo de Emissão	Finalidade
0 - com aplicativo do Contribuinte	3.5.1.2	1 - Normal	1 - Normal
Natureza da Operação	Tipo da Operação	Forma de Pagamento	Digest Value da NF-e
Prestacao Registrada em ECF	1 - Saída		Q7NVuI7tT6JUSQMBwzBOERhdHE4=

Situação Atual: AUTORIZADA (Ambiente de autorização: produção)

Eventos da NF-e	Protocolo	Recebimento	Processamento
Autorização de Uso	342180137012572	05/10/2018 às 14:42:39-03:00	05/10/2018 às 16:05:42



Transações Pendentes

A33R081112414944011
08/10/2018 11:16:35

Transferência entre contas diversas

Debitado

Nome APAE ASSOCIACAO DOS PAIS
Agência 403-0
Conta corrente 30216-3

Creditado

Nome POSTO DOIS PINHEIROS
Agência 403-0
Conta corrente 27700-2
Valor 848,87
Data Nesta data

Sua empresa agora tem atendimento especializado

pelo Gerente RAFAEL.

Mais informações, ligue 49-

Assinada por J4813382 FILOMENA SIMIONI CORDEIRO
JB680383 SILMARA BOROSKI BORDIGNON

08/10/2018 11:10:44

08/10/2018 11:16:35

Transação efetuada com sucesso.

Transação efetuada com sucesso por: JB680383 SILMARA BOROSKI BORDIGNON.

Posto de combustível para o veículo MJ13232, utilizado no transporte dos usuários para atividades realizadas fora do ambiente escolar, treinos esportivos no medulha - Becha no parquinho da Igreja Farrapilha - equoterapia - na cidade da criança, eventos, teatro, visitas a outros escolas, museu, piscinas, etc.



REPÚBLICA FEDERATIVA DO BRASIL
MINISTÉRIO DAS CIDADADES

DETRAN - SC Nº 8350164369
0266619/2012 05544064292
CERTIFICADO DE REGISTRO DE VEÍCULO

VIA 1 COD. RENAVAM 459469576 FINITC *****

ASSOCIACAO DE PAIS E AMIGOS DOS EXCEPCIONAIS APAAE RUA BRASIL CORREIA, 620 89.560-000 VIDEIRA/SC

CPFCNPJ 02.829.284/0001-98 PLACA NJZ3232

FIAT AUTOMOVEIS SA NOME ANTERIOR

PLACA ANT/JF 9BD119707C1092565

NEISCAL/98BD119707C1092565

ESPECIE TIPO PAS/AUTOMOVEL/MAD APLIC. COMBUSTIVEL ALCO/GASOL

MARCA/MODELO FIAT/DOBLD ATRACTIV 1.4 ANO FAB 2012 ANO MOD 2012

CAP/POT/CIL 7P/84CV CATEGORIA 1.4 COR PREDOMINANTE BRANCA

SEM RESTRICOES/N. NOT:310A2011052932

VIDEIRA/SC 29/03/2012

CONTRAN VALD EXPEDIENTE

Marihaine A. Ortandini
Escritório Policial - Mat. 308.110-9
Supervisor 25. CIRETRAN

REPÚBLICA FEDERATIVA DO BRASIL
MINISTÉRIO DAS CIDADADES

DETRAN - SC Nº 8350164369
CERTIFICADO DE REGISTRO E LICENCIAMENTO DE VEÍCULO

VIA 1 COD. RENAVAM 459469576 FINITC ***** Exercício 2012

ASSOCIACAO DE PAIS E AMIGOS DOS EXCEPCIONAIS APAAE RUA BRASIL CORREIA, 620 89.560-000 VIDEIRA/SC

CPFCNPJ 02.829.284/0001-98 PLACA NJZ3232

FIAT AUTOMOVEIS SA NOME ANTERIOR

PLACA ANT/JF 9BD119707C1092565

NEISCAL/98BD119707C1092565

ESPECIE TIPO PAS/AUTOMOVEL/MAD APLIC. COMBUSTIVEL ALCO/GASOL

MARCA/MODELO FIAT/DOBLD ATRACTIV 1.4 ANO FAB 2012 ANO MOD 2012

CAP/POT/CIL 7P/84CV CATEGORIA 1.4 COR PREDOMINANTE BRANCA

SEM RESTRICOES/N. NOT:310A2011052932

VIDEIRA/SC 29/03/2012

CONTRAN VALD EXPEDIENTE

Marihaine A. Ortandini
Escritório Policial - Mat. 308.110-9
Supervisor 25. CIRETRAN

1	P	A	CONFERVAR	23/04/2011	1º	*****
V	A		PARCELAMENTO/COFAS	2º	*****	
A				3º	*****	

PREMIO TANTASIMO (R\$) JOF (R\$) PREMIO TOTAL (R\$) DATA DE PAGAMENTO PAGO

SEM RESTRICOES/N. NOT:310A2011052932

VIDEIRA/SC 29/03/2012

CONTRAN VALD EXPEDIENTE

Marihaine A. Ortandini
Escritório Policial - Mat. 308.110-9
Supervisor 25. CIRETRAN

Recebemos de BRASIMAC MATERIAIS DE CONSTRUCAO EIRELI os produtos/serviços constantes na nota fiscal indicada ao lado Emissão: 08/10/2018 - Dest.: APAE VIDEIRA - Valor Total: 717,42

NF-e
Nº: 000.000.881
SÉRIE: 1

DATA DE RECEBIMENTO IDENTIFICAÇÃO E ASSINATURA DO RECEBEDOR

IDENTIFICAÇÃO DO EMITENTE

BRASIMAC MATERIAIS DE CONSTRUCAO EIRELI

Av. Dom Pedro II,460
Centro - 89560 - 000
Videira - SC
4935661614

DANFE
Documento Auxiliar
de Nota Fiscal
Eletrônica
0 - ENTRADA
1 - SAÍDA **1**
Nº: **000.000.881**
SÉRIE: 1
FOLHA 1/1



CHAVE DE ACESSO
4218 1081 3822 8500 0174 5500 1000 0008 8110 4870 0007

Consulta de autenticidade no portal nacional da NF-e www.nfe.fazenda.gov.br/portal ou no site da Sefaz Autorizadora

NATUREZA DA OPERAÇÃO
Venda

PROTOCOLO DE AUTORIZAÇÃO DE USO
342180137882362 08/10/2018 15:25:37

INSCRIÇÃO ESTADUAL
251872793

INSCRIÇÃO EST. DO SUBST. TRIBUTÁRIO

C.N.P.J.
81.382.285/0001-74

DESTINATÁRIO/REMETENTE

NOME/RAZÃO SOCIAL
APAE VIDEIRA

CNPJ/CPF
82.829.284/0001-98

DATA DA EMISSÃO
08/10/2018

ENDEREÇO
RUA BRASIL CORREIA, 620, s/n

BAIRRO
FARROUPILHA

CEP
08956 - 000

DATA DA ENTRADA/SAÍDA
08/10/2018

MUNICÍPIO
VIDEIRA

FONE/FAX
() 3566-0742

UF
SC

HORA DA SAÍDA
15:09:50

CÁLCULO DO IMPOSTO

BASE DE CALC DO ICMS 0,00	VALOR DO ICMS 0,00	BASE CALC DO ICMS ST 0,00	VALOR DO ICMS ST 0,00	VALOR APROX. TRIB. 0,00	VALOR TOTAL DOS PRODUTOS 717,43
VALOR DO FRETE 0,00	VALOR DO SEGURO 0,00	DESCONTO 0,01	OUTRAS DESP. ACESS. 0,00	VALOR DO IPI 0,00	VALOR TOTAL DA NOTA 717,42

DADOS DOS PRODUTOS/SERVIÇOS

CÓDIGO	DESCRIÇÃO DO PRODUTO/SERVIÇO	NCM/SH	CSOSN	CFOP	UND	QTD	VL. UNIT.	VL. DESC.	VL. TOTAL	B. C. ICMS	VL. ICMS	VL. IPI	ICMS	IPI	VL. APX
89057	ARGAM INKOR SUPERKOLA ACHII 20KG BRANCA	37061000	0500	5405	UN	3,00	37,23	0,00	111,69	0,00	0,00	0,00	0,00	0,00	0,00
1798	CAL PINTURA	21039021	0500	5405	UN	16,00	9,39	0,01	150,24	0,00	0,00	0,00	0,00	0,00	0,00
4468	PREGO 15 X 18	72164090	0500	5405	KG	8,00	11,90	0,00	95,20	0,00	0,00	0,00	0,00	0,00	0,00
3515	PREGO 22 X 48	72164090	0500	5405	KG	6,00	11,33	0,00	67,98	0,00	0,00	0,00	0,00	0,00	0,00
5935	FAIXA PINUS 15X2,50-UNID.	00000000	0101	5102	UN	28,00	10,44	0,00	292,32	0,00	0,00	0,00	0,00	0,00	0,00



DADOS ADICIONAIS

INFORMAÇÕES COMPLEMENTARES
MD-5:BE3E1026343C918244DA1EAF2DBD90 Documento emitido por ME ou EPP optante pelo Simples Nacional não gera direito a crédito fiscal de IPI. Permite o aproveitamento do crédito de ICMS no valor de R\$ 8,71; Correspondente a alíquota de 2,98%, nos termos do art. 23 da LC 123 / 2006; Val Aprox R\$0,00 Fonte IBPT/empresometro.com.br A5G7R1; CFOP 5405 = R\$425,10; CFOP 5102 = R\$292,32; ICMS retido na fonte Conv 110/07 - BC R\$ 62,33 - ICMS retido R\$ 1,06; TERMO DE COLABORACAO 01/2018

RESERVADO AO FISCO



ESTADO DE SANTA CATARINA
SECRETARIA DE ESTADO DA FAZENDA
NOTA FISCAL ELETRÔNICA - NF-e



NOTA FISCAL ELETRÔNICA

Governo do Estado de Santa Catarina
Secretaria da Fazenda

Chave de Acesso: 4218 1081 3822 8500 0174 5500 1000 0008 **Número NF-e:** 881
8110 4870 0007

Data de Emissão:

Dados da NF-e

Modelo	Série	Número	Data de Emissão	Data/Hora de Saída ou da Entrada	Valor Total da Nota Fiscal
55	1	881	08/10/2018 15:09:50-03:00	08/10/2018 15:09:50-03:00	717,42

Emitente

CNPJ	Nome / Razão Social	Inscrição Estadual	UF
81.382.285/0001-74	BRASIMAC MATERIAIS DE CONSTRUCAO EIRELI	251872793	SC

Destinatário

CNPJ	Nome / Razão Social	Inscrição Estadual	UF
82.829.284/0001-98	APAE VIDEIRA		SC

Destino da operação	Consumidor final	Presença do Comprador
1 - Operação Interna	0 - Normal	1 - Operação presencial

Emissão

Processo	Versão do Processo	Tipo de Emissão	Finalidade
0 - com aplicativo do Contribuinte	4.00	1 - Normal	1 - Normal
Natureza da Operação	Tipo da Operação	Forma de Pagamento	Digest Value da NF-e
Venda	1 - Saída		pXRr8XJqXg5QOPOqpo+Al0aUJQM=

Situação Atual: AUTORIZADA (Ambiente de autorização: produção)

Eventos da NF-e	Protocolo	Recebimento	Processamento
Autorização de Uso	342180137882362	08/10/2018 às 15:25:37-03:00	08/10/2018 às 15:40:50



Transações Pendentes

A33R081638293678011
08/10/2018 16:41:51



DOC ou TED Eletrônico

Debitado

Agência 403-0
Conta corrente 30216-3 APAE ASSOCIACAO DOS PAIS

Creditado

Banco 748 BANCO COOPERATIVO SICREDI S.A.
Agência (sem DV) 737 SICREDI MARIOPOLIS
Conta corrente (com DV) 291056
CNPJ 81.382.285/0001-74
Nome favorecido BRASIMAC MATERIAIS DE CONSTRUCAO EIRELI
Finalidade PAGAMENTO FORNECEDORES
Número documento 100.802
Valor 717,42
Data transferência 08/10/2018

"C" - CPF/CNPJ diferente

Autenticação SISBB 0A44A50CB3BB01AA

Assinada por J4813382 FILOMENA SIMIONI CORDEIRO
JB680383 SILMARA BOROSKI BORDIGNON

08/10/2018 16:37:26
08/10/2018 16:41:51

Transação efetuada com sucesso.

Transação efetuada com sucesso por: JB680383 SILMARA BOROSKI BORDIGNON.

Parte de material utilizado nos serviços de reforma e manutenção do prédio da Apae, garantindo assim um ambiente agradável e seguro para os usuários e para quem aqui transita.

RECEBEMOS DE RODENIR CORREIA OS PRODUTOS/SERVIÇOS CONSTANTES DA NOTA FISCAL INDICADA AO LADO		NF-e
DATA DE RECEBIMENTO	IDENTIFICAÇÃO E ASSINATURA DO RECEBEDOR	Nº: 001.914.597 SÉRIE: 890 CNPJ: 17.304.695/0001-06

RODENIR CORREIA

RUA ANTONIO MARCON, 66 -
FARROUPILHA, VIDEIRA, SC - CEP: 89560000
- Fone/Fax: (49)3566-7393

DANFE
Documento Auxiliar da
Nota Fiscal Eletrônica

0 - Entrada 1
1 - Saída
Nº. 001.914.597
SÉRIE: 890
FOLHA 1 / 1

CONTROLE DO FISCO



CHAVE DE ACESSO
4218 1082 9513 1000 0156 5589 0001 9145 9713 8770 8902

Consulta de autenticidade no portal nacional da NF-e www.nfe.fazenda.gov.br/portal, ou no site da Sefaz Autorizadora

NATUREZA DA OPERAÇÃO Venda de Mercadoria	PROTOCOLO DE AUTORIZAÇÃO DE USO 342180137743631 - 08/10/2018 12:51:40
INSCRIÇÃO ESTADUAL 256924058	INSCRIÇÃO ESTADUAL DO SUBST. TRIB. CNPJ 17.304.695/0001-06

DESTINATÁRIO/REMETENTE		CPF/CNPJ	DATA DA EMISSÃO
NOME/RAZÃO SOCIAL APAE VIDEIRA - ASSOCIACAO DE PAIS E AMIGOS DOS EXCEPCIONAIS		82.829.284/0001-98	08/10/2018 12:46
ENDEREÇO R BRASIL CORREA, 620	BAIRRO/DISTRITO FARROUPILHA	CEP 89560-000	DATA DA ENTRADA/SAÍDA
MUNICÍPIO VIDEIRA	FONE/FAX	UF SC	INSCRIÇÃO ESTADUAL
HORA DE ENTRADA/SAÍDA			

FATURAS E DUPLICATAS

VEÍCULO DO IMPOSTO					
BASE DE CÁLCULO DO ICMS	VALOR DO ICMS	BASE DE CÁLCULO DO ICMS ST	VALOR DO ICMS ST	VALOR TOTAL DOS PRODUTOS	
0,00	0,00	0,00	0,00	2.536,00	
VALOR DO FRETE	VALOR DO SEGURO	DESCONTO	OUTRAS DESPESAS ACESSÓRIAS	VALOR DO IPI	VALOR TOTAL DA NOTA
0,00	0,00	0,00	0,00	0,00	2.536,00

TRANSPORTADOR/VOLUMES TRANSPORTADOS					
RAZÃO SOCIAL	FRETE POR CONTA	CÓDIGO ANTT	PLACA DO VEÍCULO	UF	CNPJ/CPF
	9 - Sem Frete				
ENDEREÇO	MUNICÍPIO	UF	INSCRIÇÃO ESTADUAL		
QUANTIDADE	ESPÉCIE	MARCA	NUMERAÇÃO	PESO BRUTO	PESO LÍQUIDO

CÓDIGO	DESCRIÇÃO	NCM/SH	CST	CFOP	UNID.	QTD.	VLR. UNIT.	VLR. TOTAL	BC ICMS	VLR. ICMS	VLR. IPI	ALÍQUOTA	
												ICMS	IPI
01	ARMÁRIO MDF BRANCO 2,35C X 2,40L X 0,60P com 4 portas de abrir com chave individual, com duas gavetas por compartimento	94033000	0102	5102	UN	1,0000	2.536,0000	2.536,00					



CÁLCULO DO ISSQN	INSCRIÇÃO MUNICIPAL	VALOR TOTAL DOS SERVIÇOS	BASE DE CÁLCULO DO ISSQN	VALOR DO ISSQN
------------------	---------------------	--------------------------	--------------------------	----------------

DADOS ADICIONAIS	RESERVADO AO FISCO
INFORMAÇÕES COMPLEMENTARES DOCUMENTO EMITIDO POR ME OU EPP OPTANTE PELO SIMPLES NACION AL TERMO DE COLABORAÇÃO 001/18 SALA TIDES 1 DADOS PARA DEPÓSITO: AG 3037 C/C 18045-9	



ESTADO DE SANTA CATARINA
SECRETARIA DE ESTADO DA FAZENDA
NOTA FISCAL ELETRÔNICA - NF-e



NOTA FISCAL ELETRÔNICA

Governo do Estado de Santa Catarina
 Secretaria da Fazenda

Chave de Acesso: 4218 1082 9513 1000 0156 5589 0001 **Número NF-e:** 1914597
 9145 9713 8770 8902

Data de Emissão:

Dados da NF-e

Modelo	Série	Número	Data de Emissão	Data Saída/Entrada	Valor Total da Nota Fiscal
55	890	1914597	08/10/2018 12:46:00-03:00		2.536,00

Emitente

CNPJ	Nome / Razão Social	Inscrição Estadual	UF
17.304.695/0001-06	RODENIR CORREIA	256924058	SC

Destinatário

CNPJ	Nome / Razão Social	Inscrição Estadual	UF
82.829.284/0001-98	APAE VIDEIRA - ASSOCIACAO DE PAIS E AMIGOS DOS EXCEPCIONAIS		SC

Destino da operação	Consumidor final	Presença do Comprador
1 - Operação Interna	1 - Consumidor final	0 - Não se aplica

Emissão

Processo	Versão do Processo	Tipo de Emissão	Finalidade
1 - avulsa pelo Fisco	SVRS20180921122439	1 - Normal	1 - Normal
Natureza da Operação	Tipo da Operação	Forma de Pagamento	Digest Value da NF-e
Venda de Mercadoria	1 - Saída		CQw2mPAYaf/y5rSGfcvfb1ORPak=

Situação Atual: AUTORIZADA (Ambiente de autorização: produção)

Eventos da NF-e	Protocolo	Recebimento	Processamento
Autorização de Uso	<u>342180137743631</u>	08/10/2018 às 12:51:40-03:00	08/10/2018 às 13:10:39



Transações Pendentes

A33R08163829367801:
08/10/2018 16:43:44

DOC ou TED Eletrônico

Debitado

Agência 403-0
Conta corrente 30216-3 APAE ASSOCIACAO DOS PAIS

Creditado

Banco 756 BANCO COOPERATIVO DO BRASIL S.A.
Agência (sem DV) 3037 SICOOB/SC VIDEIRA
Conta corrente (com DV) 180459
CNPJ 17.304.695/0001-06
Nome favorecido RODENIR CORREIA
Finalidade PAGAMENTO FORNECEDORES
Número documento 100.803
Valor 2.536,00
Data transferência 08/10/2018

"C" - CPF/CNPJ diferente

Autenticação SISBB 27F901E7E03802AD

Assinada por J4813382 FILOMENA SIMIONI CORDEIRO
JB680383 SILMARA BOROSKI BORDIGNON

08/10/2018 16:38:54
08/10/2018 16:43:44

Transação efetuada com sucesso.

Transação efetuada com sucesso por: JB680383 SILMARA BOROSKI BORDIGNON.

Parte da aquisição de um armário para sala das turmas de TEA - Transtorno do Espectro Autista e de SPE serviços pedagógicos específicos, tornando o ambiente organizado, acolhedor e seguro para os usuários e professores.



RECEBEMOS DE CENTER PECAS LTDA OS PRODUTOS/SERVIÇOS CONSTANTES NA NOTA FISCAL INDICADA AO LADO		VALOR NOTA R\$ 260,00	NF-e
DATA DE RECEBIMENTO / /	IDENTIFICAÇÃO E ASSINATURA DO RECEBEDOR	DESTINATÁRIO APAE Videira Associacao de Pais e	
		Nº: 000.001.634 SÉRIE: 1	

CENTER PECAS LTDA RUA SAUL BRANDALISE, 1061 CENTRO Videira SC TEL/FAX: 4935661879 CEP: 89560000		DANFE DOCUMENTO AUXILIAR DA NOTA FISCAL ELETRÔNICA 0 - Entrada 1 - Saída 1 Nº 000.001.634 SÉRIE: 1 FOLHA: 1 de 1	
		CHAVE DE ACESSO 4218 1007 1301 0600 0159 5500 1000 0016 3410 0464 0324	Consulta de autenticidade no portal nacional da NF-e www.nfe.fazenda.gov.br/portal ou no site da Sefaz Autorizadora
NATUREZA DA OPERAÇÃO VENDA		PROTOCOLO DE AUTORIZAÇÃO DE USO 342180141683277 - 16/10/2018 14:22:05	
INSCRIÇÃO ESTADUAL 254913741	INSCRIÇÃO ESTADUAL SUB. TRIBUTARIA	CNPJ 07.130.106/0001-59	

DESTINATÁRIO/REMETENTE

NOME/RAZÃO SOCIAL APAE Videira Associacao de Pais e		CNPJ/CPF 82.829.284/0001-98	DATA DA EMISSÃO 16/10/2018
ENDEREÇO Rua Brasil Correa, 0	BAIRRO/DISTRITO Farroupilha	CEP 89560-000	DATA DE SAÍDA/ENTRADA 16/10/2018
MUNICÍPIO Videira	FONE/FAX	UF SC	INSCRIÇÃO ESTADUAL
			HORA DE SAÍDA 14:22:06

CÁLCULO DO IMPOSTO

BASE DE CÁLCULO DE ICMS 0,00	VALOR DO ICMS 0,00	BASE DE CÁLCULO ICMS ST 0,00	VALOR DO ICMS SUBSTITUIÇÃO 0,00	VALOR TOTAL DOS PRODUTOS 386,00
VALOR DO FRETE 0,00	VALOR DO SEGURO 0,00	DESCONTO 126,00	OUTRAS DESPESAS ACESSÓRIAS 0,00	VALOR DO IPI 0,00
			VALOR APROX. DOS TRIBUTOS 0,00	VALOR TOTAL DA NOTA 260,00

TRANSPORTADOR/VOLUMES TRANSPORTADOS

RAZÃO SOCIAL		FRETE POR CONTA 0 - Rem.	CÓDIGO ANTT	PLACA DO VEÍC	UF	CNPJ/CPF
ENDEREÇO			MUNICÍPIO		UF	INSCRIÇÃO ESTADUAL
QUANTIDADE 1	ESPÉCIE Caixas	MARCA Varias	NUMERAÇÃO	PESO BRUTO 0,000	PESO LÍQUIDO 0,000	

DADOS DO PRODUTO/SERVIÇO

COD. PROD.	DESCRIÇÃO DO PRODUTO/SERVIÇO	NCM SH	CSOSN	CFOP	UNID.	QUANT.	VALOR UNITARIO	VALOR TOTAL	B.CALC. ICMS	VALOR ICMS	VALOR IPI	ALÍQUOTAS		VALOR APROX. DOS TRIBUTOS
												ICMS	IPI	
15836	C 2139 CILINDRO MESTRE DUPLO DOBLO 02/	87083090	0 500	5405	UN	1	220,00000	220,00	0,00	0,00	0,00	0,00	0,00	0,00
01143	C 3437 CILINDRO RODA TRAS PALIO SIENA /98	87083090	0 500	5405	UN	2	56,00000	112,00	0,00	0,00	0,00	0,00	0,00	0,00
03870	OLEO FREIO DOT4 ATE 6092 BOSCH 500 VARGA	38190000	0 500	5405	UN	2	27,00000	54,00	0,00	0,00	0,00	0,00	0,00	0,00

DADOS ADICIONAIS

INFORMAÇÕES COMPLEMENTARES TERMO DE COLABORAÇÃO 001/18	RESERVADO AO FISCO
---	--------------------

NOTA FISCAL ELETRÔNICA



[INÍCIO](#)
[Projeto NF-e](#)
[NF-e em SC](#)
[Credenciamento](#)
[FAQ](#)
[Consulta NF-e](#)
[Legislação](#)
[Downloads](#)
[Notícias](#)

[Preparar página para impressão](#)

Dados da NF-e

Modelo	Série	Número	Data de Emissão	Data/Hora de Saída ou da Entrada	Valor Total da Nota Fiscal
55	1	1634	16/10/2018 14:22:06-03:00	16/10/2018 14:22:06-03:00	260,00

Emitente

CNPJ	Nome / Razão Social	Inscrição Estadual	UF
07.130.106/0001-59	CENTER PECAS LTDA	254913741	SC

Destinatário

CNPJ	Nome / Razão Social	Inscrição Estadual	UF
82.829.284/0001-98	APAE Videira Associação de Pais e		SC

Destino da operação	Consumidor final	Presença do Comprador
1 - Operação Interna	1 - Consumidor final	1 - Operação presencial

Emissão

Processo	Versão do Processo	Tipo de Emissão	Finalidade
0 - com aplicativo do Contribuinte	001	1 - Normal	1 - Normal
Natureza da Operação	Tipo da Operação	Forma de Pagamento	Digest Value da NF-e
VENDA	1 - Saída		gRI1eVrDFWPW/vIH65wLFaVRgY=

Situação Atual: **AUTORIZADA** (Ambiente de autorização: produção)

Eventos da NF-e	Protocolo	Recebimento	Processamento
Autorização de Uso	<u>342180141683277</u>	16/10/2018 às 14:22:05-03:00	17/10/2018 às 01:40:25

Data/Hora: 22/10/2018 10:13:38

[Download](#)

[Visualizar Resumo](#)

[Nova Consulta](#)

[\[Voltar\]](#)





Transações Pendentes

A33G161459930661010
16/10/2018 15:01:51

DOC ou TED Eletrônico

Debitado

Agência 403-0
Conta corrente 30216-3 APAE ASSOCIACAO DOS PAIS

Creditado

Banco 104 CAIXA ECONOMICA FEDERAL
Agência (sem DV) 796 VIDEIRA
Conta corrente (com DV) 19333
CNPJ 07.130.106/0001-59
Nome favorecido CENTER PECAS LTDA
Finalidade PAGAMENTO FORNECEDORES
Número documento 101.601
Valor 260,00
Data transferência 16/10/2018

"C" - CPF/CNPJ diferente

Autenticação SISBB 0D9EDEB527B44789

Assinada por J4813382 FILOMENA SIMIONI CORDEIRO
JB680383 SILMARA BOROSKI BORDIGNON16/10/2018 15:00:23
16/10/2018 15:01:55

Transação efetuada com sucesso.

Transação efetuada com sucesso por: JB680383 SILMARA BOROSKI BORDIGNON.

Boje de substituição de peças de veículo 2016 MS1 3232-
e treco de de de freio, manutenção dos veículos para
garantir a vida útil dos mesmos, a segurança dos
usuários e de todos que se utilizam deste veículo para
seu transporte, seja a eventos, atividades fora do escola,
visita domiciliares, reuniões, cursos, etc.



 CASA DO COMPUTADOR COMERCIO DE EQUIPAMENTOS DE INFORMATICA LTDA CNPJ: 75.298.877/0001-00 AVENIDA DOM PEDRO II, 57 CEP: 89560-000 - Bairro: CENTRO Município: VIDEIRA - SC Telefone: (49) 35660592 Email: Atendimento@casadocomputador.net.br Insc. Municipal: 77907	Número da NFS-e	
	542	
	Situação	
	Emitido	

Nota Fiscal de Serviço Eletrônica - NFS-e

 Estado de Santa Catarina Prefeitura Municipal de Videira Secretaria Municipal da Fazenda	Autenticidade	
	0183790013639238	
	Data Emissão	Hora Emissão
	17/10/2018	14:02:05

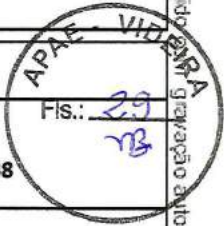

TOMADOR DO SERVIÇO		
Nome Fantasia		
ASSOCIACAO DE PAIS E AMIGOS DOS EXCEPCIONAIS DE VIDEIRA		
Razão Social		CPF/CNPJ
ASSOCIACAO DE PAIS E AMIGOS DOS EXCEPCIONAIS		82.829.284/0001-98
Endereço	Número	Complemento
RUA BRASIL CORREA	620	
Bairro	CEP	Cidade - Estado
FARROUPILHA	89560-000	VIDEIRA - SC

DESCRIÇÃO DOS SERVIÇOS PRESTADOS						
Serviço	Local Prest.	Alíquota	Sit. Trib.	Vlr. Trib.	Dedução	Vlr. ISSRF
107	8379	2.74 %	TI	230,00	0,00	0,00
Descrição do Serviço: recargas de cartuchos hp						
Base de Cálculo	Valor ISSQN	Valor ISSRF	Desconto	Valor Total		
230,00	SIMPLES NACIONAL	0,00	0,00	230,00		
IR	INSS	CSLL	COFINS	PIS		
0,00	0,00	0,00	0,00	0,00		

Descrição dos subitens da lista de serviço em acordo com Lei Complementar 116/03
 107 - Suporte técnico em informática, inclusive instalação, configuração e manutenção de programas de computação e bancos de dados.

Legenda do local da prestação do serviço
 8379 - VIDEIRA - SC

Outras Informações
 TI - Tributada integralmente.
 Documento emitido por ME ou EPP optante pelo Simples Nacional.
 Não gera direito a crédito fiscal de IPI
 (107) Serviço Tributado no município do prestador.
 Autorização para emissão de Nota Fiscal de Serviço Eletrônica: 324/2013 de 29/05/2013.
 A data de vencimento do ISS quando o mesmo for devido no município do Prestador: 26/11/2018.
 A veracidade das informações declaradas na NFs-e podem ser consultadas no site: www.videira.sc.gov.br .
 Valor aproximado dos tributos: Federais R\$ 30,94 (13.45%), Estaduais R\$ 0,00 (0.00%), Municipais R\$ 7,61 (3.31%), com base na Lei 12.741/2012 e no Decreto 8.264/2014 - Fonte: IBPT.
 Conforme determina a lei nº 12.741/2012: o valor aproximado de tributos incidentes sobre o preço deste serviço é de aproximadamente 16,81% Fonte IBPT

TERMO DE COLABORAÇÃO 01/2018
 CAIXA AG 0796-0 CONTA 76-4



Transações Pendentes

A33Y171517053722011
17/10/2018 15:22:50

DOC ou TED Eletrônico

Debitado

Agência 403-0
Conta corrente 30216-3 APAE ASSOCIACAO DOS PAIS

Creditado

Banco 104 CAIXA ECONOMICA FEDERAL
Agência (sem DV) 7960 AGENCIA NAO LOCALIZADA
Conta corrente (com DV) 764
CNPJ 75.298.877/0001-00
Nome favorecido CASA DO COMPUTADOR COMERCIO DE EQUIPAME
Finalidade PAGAMENTO FORNECEDORES
Número documento 101.701
Valor 230,00
Data transferência 17/10/2018
"C" - CPF/CNPJ diferente
Autenticação SISBB 4556B9A803539A34

Assinada por J4813382 FILOMENA SIMIONI CORDEIRO
JB680383 SILMARA BOROSKI BORDIGNON

17/10/2018 15:16:18
17/10/2018 15:22:50

Transação efetuada com sucesso.

Transação efetuada com sucesso por: JB680383 SILMARA BOROSKI BORDIGNON.

Parte de recargas de tintas dos impressores utilizada na Apae para impressões de diversos documentos, notas fiscais, prestações de contas, relatórios, comprovantes de pagamentos bancários, atividades diversas realizadas com os usuários, testes, relatórios, processos evolutivos, avaliações dos usuários, etc.





ASSOCIAÇÃO DE PAIS E AMIGOS DOS EXCEPCIONAIS DE VIDEIRA

CNPJ Nº 82.829.284/0001-98

Rua Brasil Correa, 620 – Caixa Postal 295 – Fone/Fax: (49) 3566-0742 – VIDEIRA -SC

e-mail: apaevideira@formatto.com.br



RELATÓRIO PARCIAL DE EXECUÇÃO DO OBJETO TERMO DE COLABORAÇÃO Nº 01/2018

PREFEITURA MUNICIPAL DE IOMERÊ

01 – NOME DA ENTIDADE CONVENIENTE: ASSOCIAÇÃO DE PAIS E AMIGOS DOS EXCEPCIONAIS - APAE		02 – EXERCÍCIO 2018
03 – CNPJ 82.829.284/0001-98	04 – INSTRUMENTO N.º TERMO DE COLABORAÇÃO Nº 01/2018	05 – UF SC

06 – TIPO DA PRESTAÇÃO DE CONTAS

06.1 PERÍODO DE EXECUÇÃO DO INSTRUMENTO:

27/09/2018 A 17/10/2018

07. RELATÓRIO DE EXECUÇÃO DO OBJETO:

7.1. AÇÕES/METAS PROGRAMADAS:

Recebemos na data de 27 de setembro do corrente ano da Prefeitura Municipal de Iomerê o valor de R\$ 7.125,00 (Sete mil cento e vinte e cinco reais), através Termo de Colaboração 01/2018, empenho nº 1037, atendemos o total de 185 usuários matriculados, destes 06 usuários do município de Iomerê, os quais foram gastos conforme as ações e metas programadas assim especificadas:

- **Atendimento nos Programas e Projetos Educacionais e Esportivos:** Neste momento mais especificamente para os projetos de TEA (Transtorno de Espectro Autista), SPE (Serviço Pedagógico Específico);
- **Atendimento nos Programas e Projetos de Saúde:** envolvendo o Projeto Nutrição; Projeto Culinária Adaptada, Recusa e Seletiva Alimentar;
- **Atendimento na área educacional:** Transporte escolar, Estimulação Precoce, AEE (Atendimento Educacional Especializado), Serviço Pedagógico Específico-SPE, Serviço de Atendimento Específico-SAE, Serviço Pedagógico Específico -TEA, Serviço de Atendimento Laborativo- SAL, Artes, Educação Física, Informática Educativa, etc;
- **Atendimentos nas áreas de Saúde e Assistência Social:** Serviços de atendimento técnico especializado nas áreas de fonoaudiologia, psicologia, fisioterapia, terapia ocupacional, serviço social, médico e odontológico e demais projetos na área social.
- **Serviços e Manutenção em geral/Serviços de terceiros:** Garantindo o bom atendimento, a segurança e a qualidade desejada dos serviços e programas oferecidos, temos como comprometimento manter a estrutura do prédio da APAE, através de reformas e melhorias, manutenção dos veículos, bem como de todos os equipamentos e aparelhos utilizados com e para as pessoas com deficiência intelectual, múltipla e outras associadas e seus familiares em bom estado de uso e conservação.
- **Materiais Permanentes:** aquisição de materiais permanentes objetivando a melhoria na qualidade de vida e também dos atendimentos e serviços prestados aos usuários, seus familiares e comunidade em geral.



ASSOCIAÇÃO DE PAIS E AMIGOS DOS EXCEPCIONAIS DE VIDEIRA

CNPJ Nº 82.829.284/0001-98

Rua Brasil Correa, 620 – Caixa Postal 295 – Fone/Fax: (49) 3566-0742 – VIDEIRA -SC

e-mail: apaevideira@formatto.com.br



- **Despesas gerais:** com trabalhos burocráticos, pedagógicos, manutenção de equipamentos, do prédio da escola, de veículos, entre outros.

7.2. AÇÕES EXECUTADAS E BENEFÍCIOS ALCANÇADOS:

- **Gás de cozinha:** São preparadas na escola diariamente lanche matutino, lanche vespertino para todos os usuários e almoço para 16 deles. Também para os que apresentam problemas de mastigação, deglutição, os que fazem uso de sonda e os bebês, recebendo um lanche diferenciado, fazendo parte do projeto de culinária adaptada, recusa e seletiva alimentar, nutrição e estimulação precoce, necessitando comprar alguns alimentos específicos. Abrangendo 100% dos atendidos;
- **Serviços de Terceiros:** realizamos a manutenção da parte elétrica de alguns ambientes da APAE, sala da Direção, ginásio de esportes, sala de informática, corredor do bloco 03 e rampa de acesso ao ginásio de esportes, academia, onde foram instalados alguns pontos de foco de luz, substituído alguns materiais elétricos e disjuntores, para atender com qualidade e segurança os usuários, professores, funcionários e demais pessoas que transitam pela entidade. Envolvendo 100% dos atendidos;
- **Alimentação:** adquirimos certos alimentos para complementar a merenda escolar recebida, onde são servidas 2 refeições diárias a todos os usuários que frequentam a APAE e almoço a 16 destes. Também os de estimulação precoce/bebês, abrangendo 100%, atendendo os projetos de nutrição, recusa e seletiva alimentar, culinária adaptada, este especificamente para aqueles com dificuldade de mastigação e deglutição e com uso de sonda, os quais necessitam de alimentação diferenciada;
- **Pagamento de combustível:** Garantimos o transporte dos usuários com o veículo Doblô MJZ 3131, para atividades realizadas fora do ambiente da APAE, equoterapia na cidade da criança, treinos esportivos no centro poliesportivo municipal, bocha no pavilhão da igreja do bairro farroupilha, visitas a empresas, as escolas do ensino regular,...), também pela equipe técnica, de apoio e administrativa para visitas domiciliares, pequenas viagens para cursos e demais compromissos da entidade;
- **Materiais de Construção manutenção e reforma do prédio:** material para pequenos serviços de manutenção de salas, corredores do prédio da entidade, ripas de madeira para caixaria, materiais para alinhamento e reboco utilizados para a reforma do muro da rampa de acesso a academia e ao quiosque que foi incorporada ao piso da academia beneficiando 100 % dos usuários, inclusive os cadeirantes e com mobilidade reduzida.
- **Mobiliário e equipamentos:** aquisição de um armário fechado para as salas de TEA Transtorno do Espectro Autista e do SPE - Serviço Pedagógico Específico, objetivando manter a organização e arquivamento de materiais, documentos, relatórios e avaliações realizados com os usuários, etc. Trabalhar em um ambiente agradável onde há um arranjo espacial é importante na realização das tarefas, pois define uma circulação adequada, melhora a rotina, de forma que todos tenham conforto e praticidade;
- **Manutenção do veículo MJZ 3232:** procuramos manter em dia os serviços de mecânica, limpeza e manutenção dos veículos utilizado no transporte escolar, objetivando segurança e a integridade física dos usuários e a tranquilidade dos pais quanto a garantia de um transporte seguro oferecido a seus filhos. Foram realizados serviços de substituição de peças na parte mecânica do freio do veículo doblo MJZ 3232, pois quando era acionado o pedal dos freios, este descia até o assoalho, tornando-se ineficiente a frenagem, sendo necessário muitas vezes bombear para o mesmo voltar ao normal.
- **Despesas com material de expediente:** serviços de recarga de cartuchos de tinta para impressoras hp e/ou de tonners, onde são impressas atividades diversas realizadas com os usuários, relatórios, fichas de

avaliações, encaminhamentos, além de todo serviço burocrático da entidade. Atendendo 100% dos usuários.

7.3. IMPACTOS ECONÔMICOS E SOCIAIS/ SUSTENTABILIDADE:

Trabalhamos em conformidade com as políticas públicas existentes, buscando sempre intensificar ações nos atendimentos de convivência e fortalecimento de vínculos familiar, pessoas com deficiência e comunidade. Durante o período em que os usuários frequentam a entidade, participam de diversas atividades laborativas, pedagógicas, atendimentos e de currículo funcional, podendo assim desenvolver sua autoconfiança, auto estima, independência pessoal nas atividades de vida diária, socialização, autonomia e inclusão na sociedade, para que se tornem autores de sua própria história, buscando apoiar e reduzir sua dependência, minimizando a sobrecarga da família e/ou responsáveis.

7.4 FOTOS

GÁS
DE
COZINHA



ALGUNS PONTOS DE LUZ, CAMERAS, DIJUNTORES E FIAÇÃO RESTAURADAS PELOS SERVIÇOS ELETRICOS



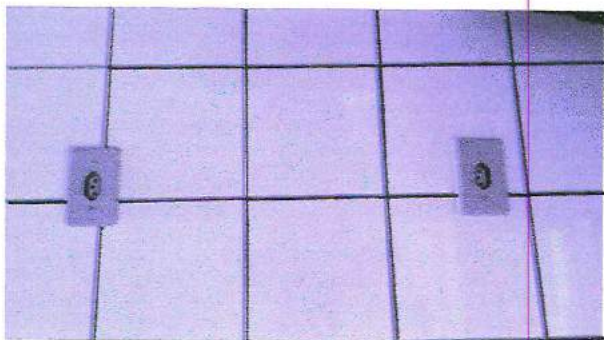

MERCADORIAS PARA COZINHA



ARMÁRIO DA SALA DO TEA/SPE

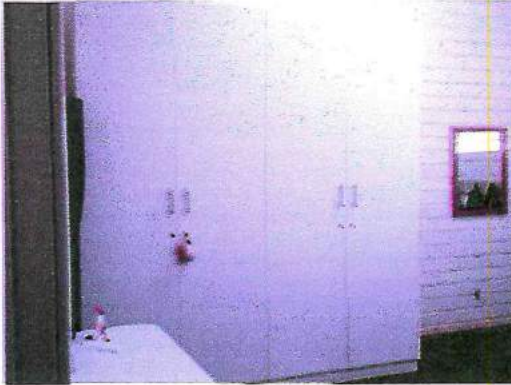

PEÇAS SUBSTITUIDAS DA DOBLO



MADEIRA E PREGOS UTILIZADOS NA CAIXARIA PARA REFORMAS DO MURO DE PROTEÇÃO





ASSOCIAÇÃO DE PAIS E AMIGOS DOS EXCEPCIONAIS DE VIDEIRA

CNPJ Nº 82.829.284/0001-98

Rua Brasil Correa, 620 – Caixa Postal 295 – Fone/Fax: (49) 3566-0742 – VIDEIRA -SC

e-mail: apaevideira@formatto.com.br



7.5 JUSTIFICATIVA (CASO O OBJETO NÃO TENHA SIDO ATINGIDO NA SUA TOTALIDADE):

Entre os projetos e programas contemplados no decorrer deste período, obtivemos resultados positivos, alcançando as metas propostas através do desenvolvimento das atividades realizadas num total de 87,50 % do indicado no plano de trabalho. Tendo conhecimento da problemática apresentada pela nossa clientela, sabemos da necessita de estímulos permanentes e contínuos para almejar o desejado e que por muitas vezes teremos que recomeçar todo o processo com alguns usuários dependendo da variação de seu quadro clinico. Também porque alguns dos programas e projetos desenvolvidos atinge apenas uma porcentagem dos usuários, sendo especifico para a deficiência apresentada.

08 – ASSINATURAS:

DATA: 22/10/2018

NOME DO DIRIGENTE OU DO REPRESENTANTE LEGAL: FILOMENA SIMIONI CORDEIRO

ASSINATURA DO DIRIGENTE OU DO REPRESENTANTE LEGAL:

Filomena Simioni Cordeiro
Presidente
CPF: 294.874.049-53
APAE - VIDEIRA



ASSOCIAÇÃO DE PAIS E AMIGOS DOS EXCEPCIONAIS DE VIDEIRA
CNPJ: 82.829.284/0001-98

Rua Brasil Correa, 620 - Cx Postal 295 - Fone: (49) 3566 0742 - VIDEIRA - SC
E-mail: apaevideira@formatto.com.br

APAE

Unidade Concedente: PREFEITURA MUNICIPAL DE IOMERÊ
Entidade Beneficiada: Associação de Pais e Amigos dos Excepcionais
Endereço: RUA BRASIL CORREA, 620
Responsável: FILOMENA SIMIONI CORDEIRO
Nota Empenho Num.: 1037 Data: 06/08/2018
Projeto/Atividade: ATENDIMENTO A PESSOA COM DEFICIENCIA INTELLECTUAL E MULTIPLA
Item/Fonte: 04. Secretaria Municipal de Educação, Cultura, Esportes e Turismo 04.01.0 Departamento de Educação
04.01.12.367 Educação Especial 12.367.1201.2.011 Apoio a Educação Especial

Historico Fiel da Finalidade: O presente Termo de Colaboração, decorrente do Edital de Chamamento Público nº 003/2018, tem por objeto a concessão de apoio financeiro da administração pública municipal para execução de projeto que abranja o atendimento de pessoas com necessidades especiais, para atender ao interesse público do município de Iomerê - SC, conforme detalhado no Plano de Trabalho.

TERMO DE COLABORAÇÃO Nº 01/2018

Documento		Histórico	Recebimento	Pagamentos
Número	Data			
1037	27/09/2018	VALOR RECEBIDO	7.125,00	
	18/09/2018	Valor restituído pelo banco das tarifas bancárias	50,75	
	31/08/2018	SALDO ANTERIOR	0,60	
	17/10/2018	RENDIMENTOS	1,51	
	17/10/2018	CONTRA PARTIDA APAE	0,65	
11484	03/10/2018	J.B. COMERCIO DE GAS LTDA		680,00
89	04/10/2018	VAGNER BASSO		795,38
346	04/10/2018	VL SERVIÇOS ELETRICOS		500,00
2625	05/10/2018	MERCADO BONIMIX LTDA		610,68
6342	05/10/2018	POSTO DOIS PINHEIROS PERDIZES LTDA		848,87
881	08/10/2018	BRASIMAC MATERIAIS DE CONSTRUÇÃO LTDA		717,42
1914597	08/10/2018	RODENIR CORREIA		2536,00
1634	16/10/2018	CENTER PEÇAS LTDA		260,00
542	17/10/2018	CASA DO COMPUTADOR		230,00
	31/10/2018	SALDO		0,16
TOTAL			7.178,51	7.178,51

Videira, 31 de outubro de 2018.



Parecer Técnico da Análise da Prestação de Contas

A Prefeitura Municipal de Iomerê/SC firmou o Termo de Colaboração nº 01/2018 com a Associação de Pais e Amigos dos Excepcionais de Videira – APAE, com o objetivo de concessão de apoio financeiro da administração pública municipal para a execução de projeto que abranja o atendimento de pessoas portadoras de necessidades especiais, para atender ao interesse público do município de Iomerê-SC.

O repasse foi efetuado no dia 27 de setembro de 2018, no valor de R\$ 7.125,00 (sete mil cento e vinte e cinco reais), sendo a segunda parcela do ano de 2018.

Com base na análise da eficácia e efetividade do cumprimento do objeto, bem como a análise da documentação constante no processo de prestação de contas, conclui-se pela **REGULARIDADE** da prestação de contas.

É o parecer técnico conclusivo da prestação de contas.

Iomerê, 05 de novembro de 2018.

Maurício Bridi
Gestor da Parceria

MUNICÍPIO DE IOMERÊ



PARECER

Parecer referente prestação de contas do REPASSE realizado conforme Lei 13.019/2014, Termo de Colaboração nº 01/2018, para a Associação de Pais e Amigos dos Excepcionais de Videira APAE CNPJ: 82.829.284/0001-98.

Da análise do processo, constatou-se a presença de todos os elementos necessários para a prestação de contas do repasse acima citado, conforme Lei nº 13.019/2014.

Quanto aos documentos apresentados em anexo a este parecer, entende-se que os mesmos atendem às normas exigidas na Lei supracitada para a aprovação desta prestação de contas.

Sendo assim, considera-se **Regular** a presente prestação de contas, salvo melhor juízo.

Iomerê, 05 de novembro de 2018.

HELIN PERAZZOLI
Controladora Interna

MAURICIO BRIDI
Sec. de Educação, Cultura, Esportes e Turismo