

PLANTA DE LOCAÇÃO
ESC. 1/500

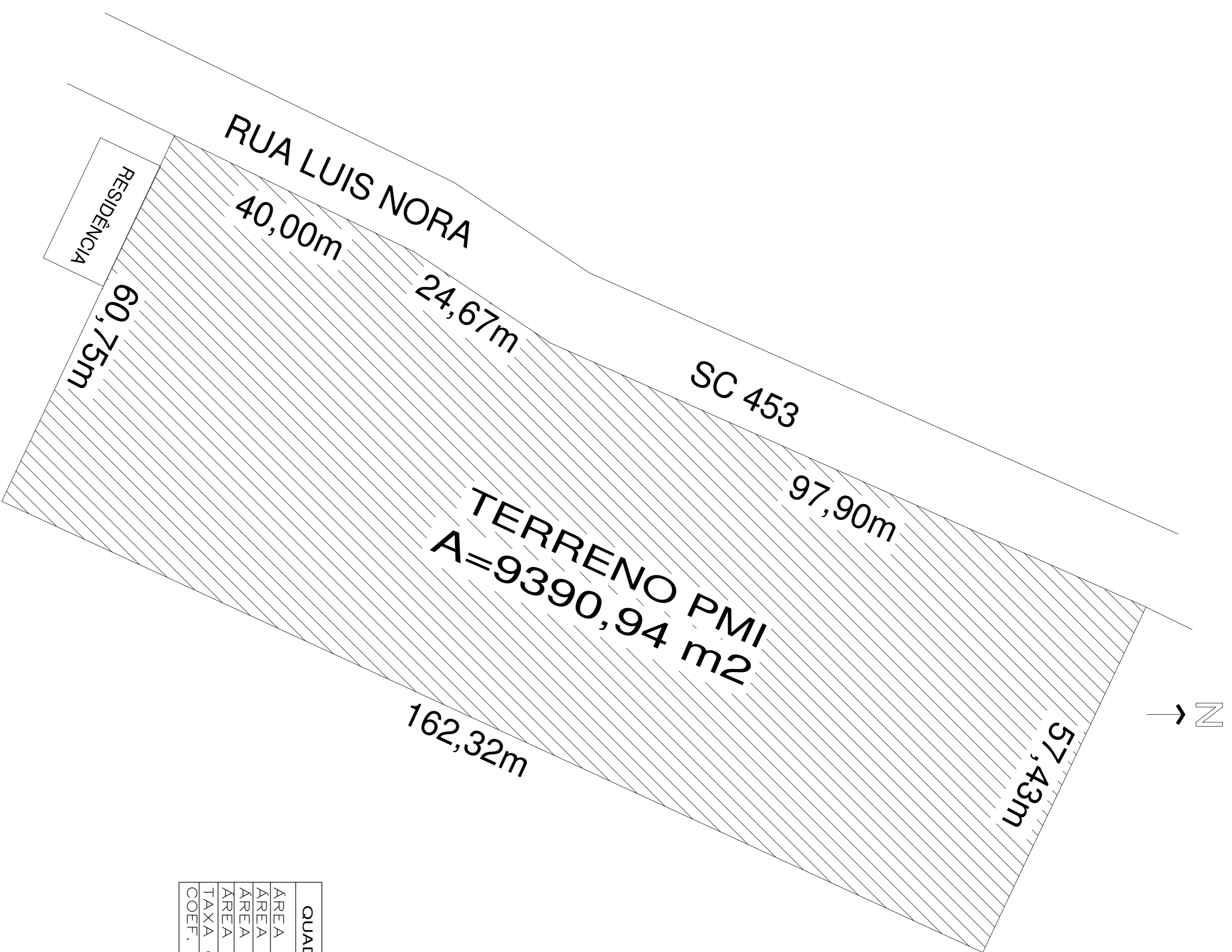

PLANTA DE SITUAÇÃO
ESC. 1/500

QUADRO DE ÁREAS
ÁREA TERRENO=9.390,94m ²
ÁREA TERRENO=1.999,55m ²
ÁREA SUBSOLO=325,90m ²
ÁREA TOTAL=2.325,45m ²
TAXA OCUP.=21,29%
COEF. APROV.=0,21

DIREITOS AUTORAIS RESERVADOS

ALTERAÇÕES DO PROJETO SOMENTE PODERÃO SER FEITAS MEDIANTE AUTORIZAÇÃO DO PROJETISTA

	TÍTULO	FRANQUIA
	PREVENTIVO CONTRA INCÊNDIO GINÁSIO DE ESPORTES DE IOMERÊ	01
REFERÊNCIA	PLANTA SITUAÇÃO	
PROPRIETÁRIO	PLANTA LOCALIZAÇÃO	
PREF. MUN. DE IOMERÊ	ASSINATURA	
C.N.P.J.: 01.612.744/0001-20	ASSINATURA	
RESPONSÁVEL TÉCNICO	ASSINATURA	
JEAN MARCELO ZIERO	ASSINATURA	
CAU/CRE: A32454-0	ASSINATURA	
DESIGNADO	INDICADA	ENDEREÇO
JEAN	ACO/2017	RUA LUIS NORA, N° 0 - CENTRO IOMERÊ - SC

Raul Ribas Naito
 Presidente
 Odair Cláudio Basso
 Secretário Executivo
 Av. Manoel Roque, 99
 Videira - SC
 Telefone 3566 0555