

DETALHE Nº 22

SISTEMA GRAVITACIONAL - CASTELO DE AGUA
 MEMORIAL Nº 007 - ANEXO C
 ESQUEMA ISOMÉTRICO DO SHP

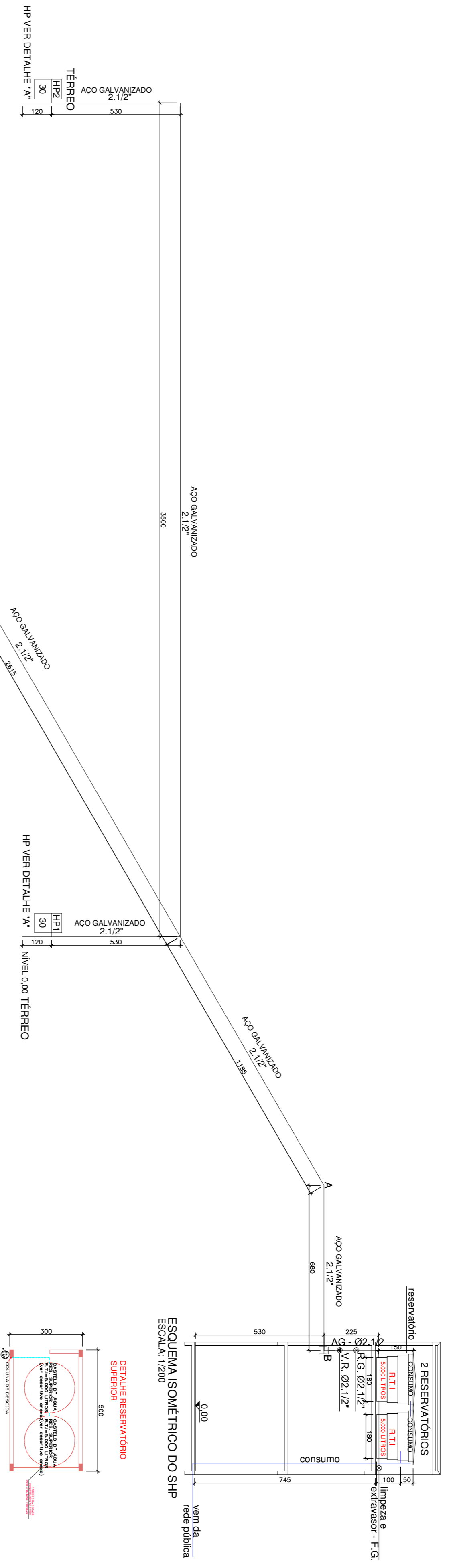

ESQUEMA ISOMÉTRICO DO SHP

DETALHE RESERVATÓRIO SUPERIOR

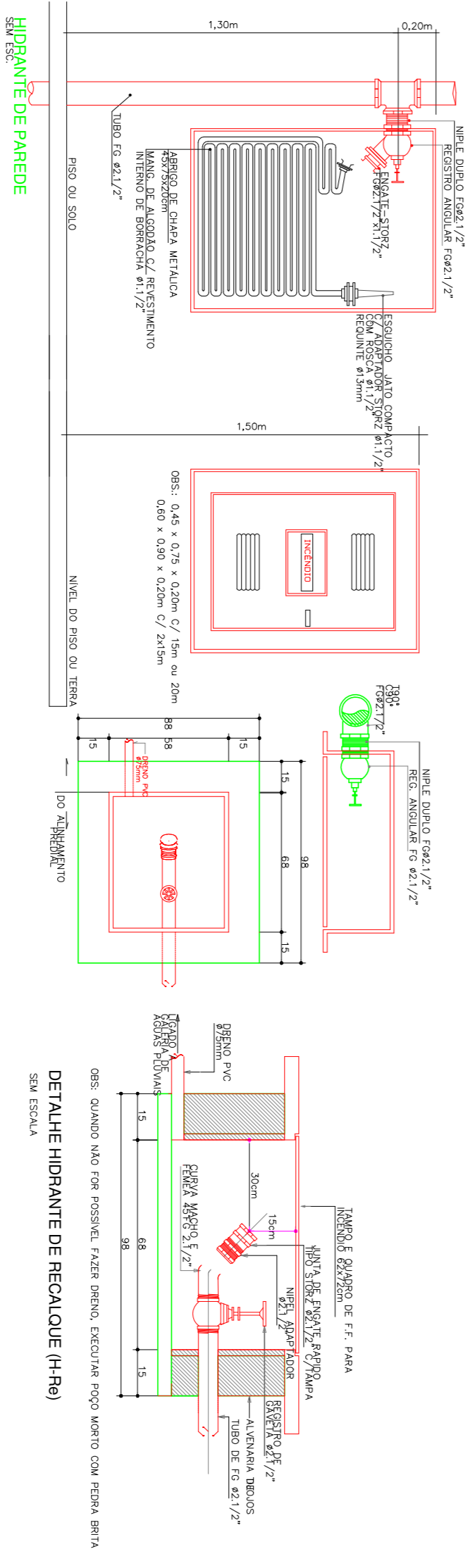
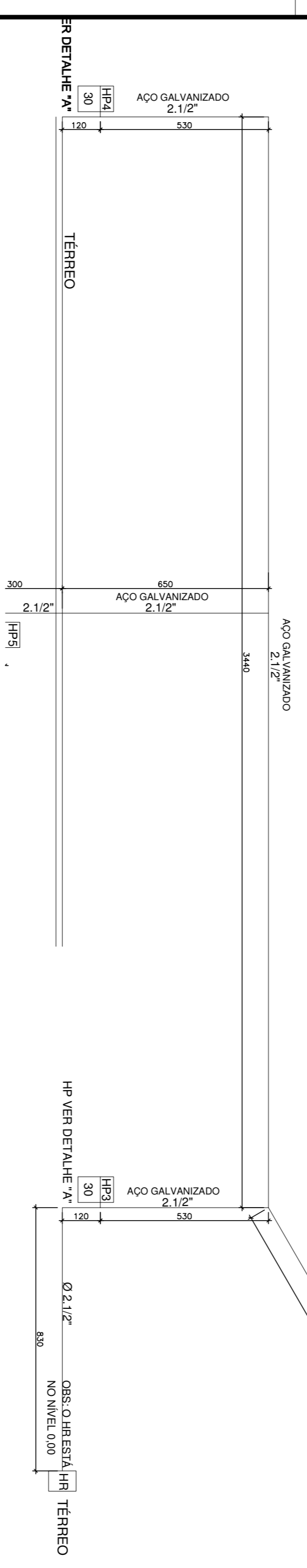
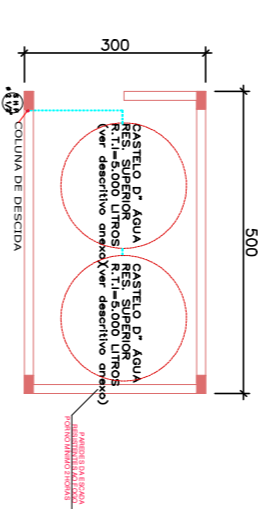

DETALHE HIDRANTE DE RECALQUE (H.R.)

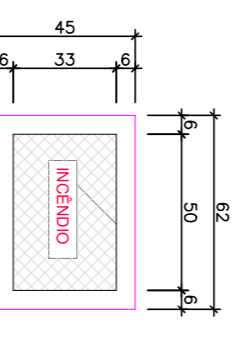

DETALHE DA TAMPÃO DO HIDRANTE DE RECALQUE

- NOTAS:**
- 1 - O ANILÃO DE HIDRANTE DE RECALQUE DEVERÁ SER DESEIGNADO EM ALTERNÂNCIA DE INCHOS OU EM CONCRETO COM AS DIMENSÕES MÍNIMAS DE 5,50x5,00x10,00 DE BRENHO LIGADO À CANA DE BOLA E INSTALADO ASSIMETRICAMENTE À ÁGUA, COMO O A LIGADÃO DESENO COM A CONDUÇÃO NÃO PODE SER FEITUA.
 - 2 - A BORDA SUPERIOR DO HIDRANTE DE RECALQUE NÃO PODE FICAR ALTO DE 1,5m DA TAPA DO ANILÃO INSTALADO NA CIMA DA BORDA DO ANILÃO PARA QUE SEJA POSSÍVEL O BRANCO DO ANILÃO.
 - 3 - A TAPA DO ANILÃO DO HIDRANTE DE RECALQUE SERÁ INSTALADA COM AS DIMENSÕES MÍNIMAS DE 60x60x10 E DEVERÁ POSSUIR A RESISTÊNCIA INCRÉDULO.

- MEMORIAL DESCRITIVO - I**
- DADOS TÉCNICOS:**
 HIDRANTE - RESERVA TÉCNICA DE INCÊNDIO
- ESPECIFICAÇÃO DO HIDRANTE:**
- 1) ANILÃO COM DIMENSÕES:
 - Altura de 1,50m;
 - Largura de 1,50m;
 - Quantidade de 02 unidades;
 - 2) A BORDA DO ANILÃO DEVERÁ SER DE 10,00x10,00x10,00 COM A RESISTÊNCIA INCRÉDULO - COM LITROS MÍNIMOS COM DIMENSÕES MÍNIMAS DE 60x60x10.
 - 3) MATERIAL: AÇO GALVANIZADO 2.1/2.
 - 4) TIPO: SEM ANILÃO.
 - 5) DIÂMETRO: 2,1/2".
 - 6) TIPO: SEM ANILÃO.
 - 7) ANILÃO: 5,50x5,00x10,00.
 - 8) ANILÃO: 5,50x5,00x10,00.
 - 9) ANILÃO: 5,50x5,00x10,00.
 - 10) ANILÃO: 5,50x5,00x10,00.
- RESERVA TÉCNICA INCÊNDIO (RTI)**
- 1) AUTONOMIA DE 30 MINUTOS;
 - 2) VOLUME DE ÁGUA 4.000 LITROS;
 - 3) A CONDUÇÃO DEVE SER FEITA SEM INSTALAÇÃO NA TUBULAÇÃO DE BORDA DO ANILÃO;
 - 4) ANILÃO DEVE SER INSTALADO COM A RESISTÊNCIA INCRÉDULO.

DIREITOS AUTORAIS RESERVADOS

ALTERAÇÕES DO PROJETO SOMENTE PODERÃO SER FEITAS MEDIANTE AUTORIZAÇÃO DO PROJETISTA

TÍTULO	PROVENTO CONTRA INCÊNDIO	FRANQUIA
REFERÊNCIA	PLANTA BAIXA ISOMÉTRICO S.H.P./ CANALIZAÇÃO DE GÁS	
PROPRIETÁRIO	PREF. MUN. DE IOMERÊ	ASSINATURA
RESPONSÁVEL TÉCNICO	JEAN MARCELO ZIERO	ASSINATURA
CAD/BRE:	A32454-0	
C.N.P.J.:	01.612.744/0001-20	
DESENHO	JEAN	ENDEREÇO
ESCALA	INDICADA	RUA LUIZ NORR, Nº 0 - CENTRO
DATA	ABR/2019	IOMERÊ - SC

05

AMARP
 Associação Municipal de Arquitetos e Urbanistas de Maracajá

Raul Ribas Neto
 Presidente

Odair Cláudio Basso
 Secretário Executivo

Av. Manoel Roque, 99
 Valdeia - SC
 Telefone: 3566 0555