

- ESPECIFICAÇÕES DO ABRIGO DE CONTROLE E MANOBRA**
- 1 - REDE DURA Ø 3/4"
  - 2 - ABELHO Ø 3/4"
  - 3 - PAREDE DE CONCRETO QUILUDO MACIÇO (0,25m)
  - 4 - VALVULA REGULADORA DE 1" ESTÁGIO ENTA A 2 PRESSÃO MÁXIMA 14kg/cm<sup>2</sup>
  - 5 - TEE DE REDUÇÃO Ø 3/4" x 1/2"
  - 6 - RÍCHMA DE REDUÇÃO Ø 1/2" x Ø 1/4"
  - 7 - MANOMETRO RECORNO Ø 60 mm ROSCA BSP" Ø 1/4"
  - 8 - VALVULA DE ESFERA Ø 3/4"
  - 9 - FLUJO Ø 3/4" (CONEXÃO PARA TESTE DA REDE)
  - 10 - TUBULAÇÃO DE AÇO GALVANIZADO SEM COSTURA DE Q.P. QUE SEQUE PARA CONSUMO
  - 11 - UNÍO COM ASSENTO CONICO DE BRONZE Ø 3/4"
  - 12 - ABERTURA PARA VENTILAÇÃO TIPO VERIZAMA
  - 13 - TAMPA DE VIDRO FRIO SOLENTE EM QUATRO PONTOS, 4x60 CM (VÍDRO 200mm)
- NOTA:**  
TUBULAÇÃO ENTERRADA DEVE SER RECALADA ENTÃO DE PROTEÇÃO ANTI-CORROSAO

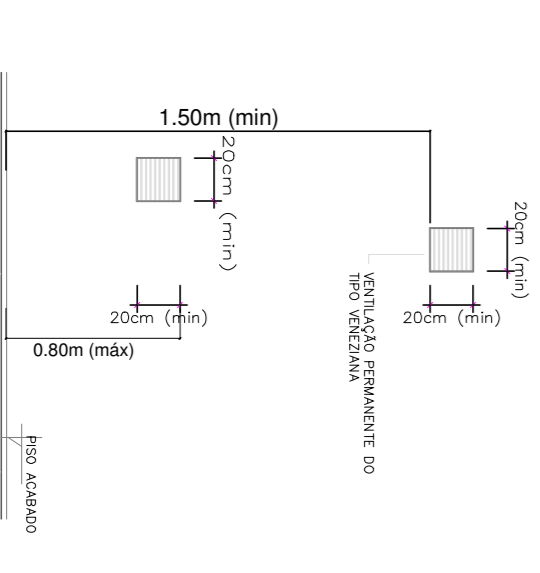
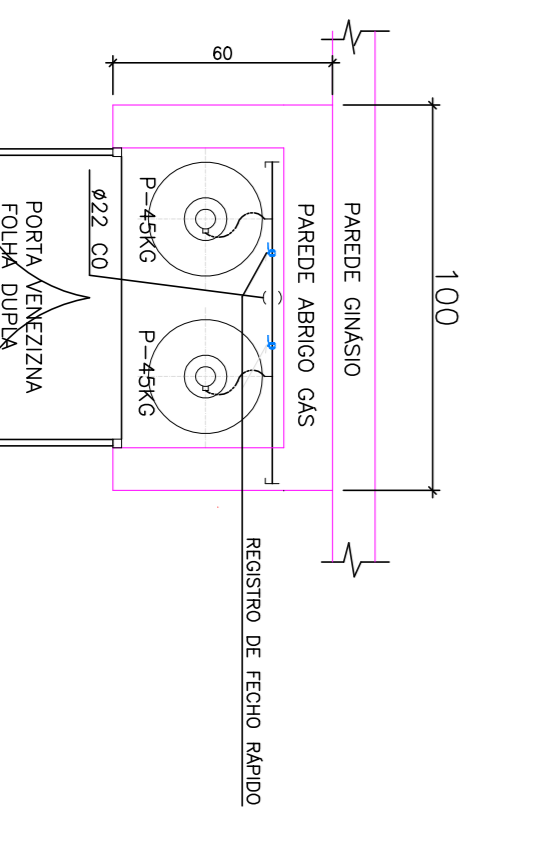
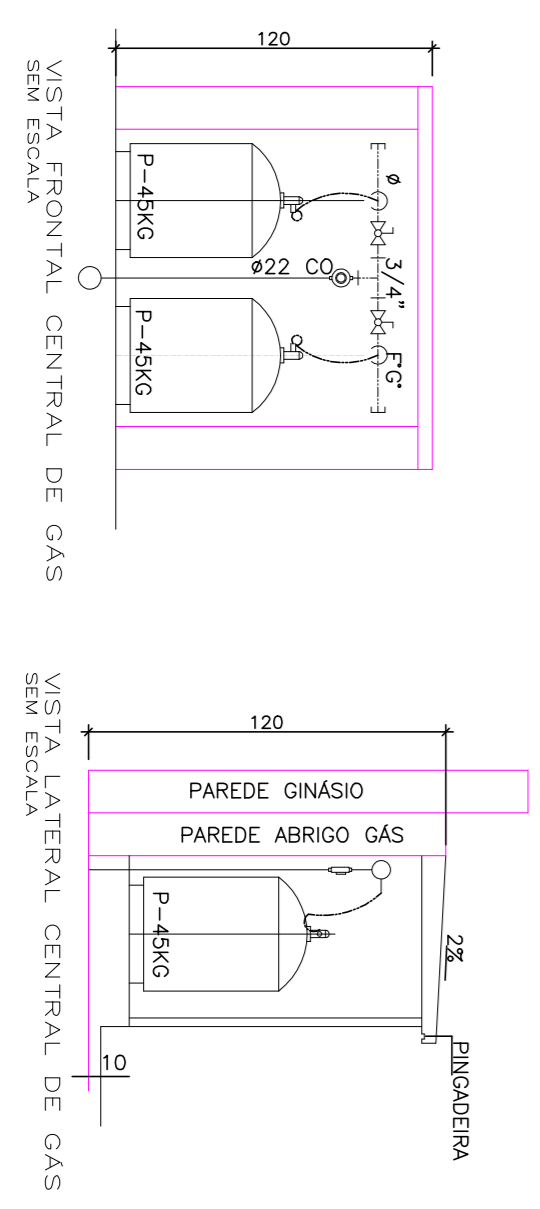
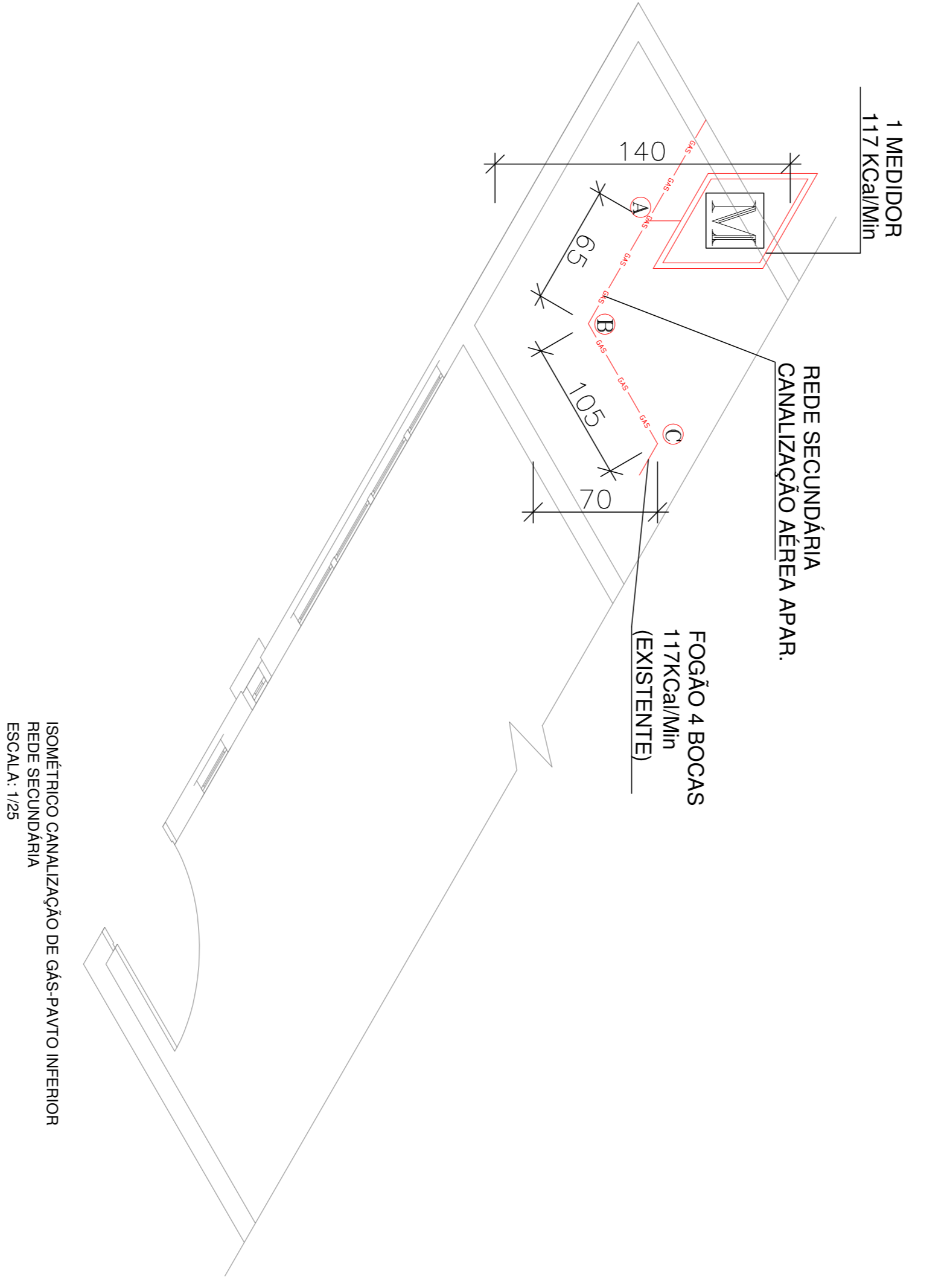
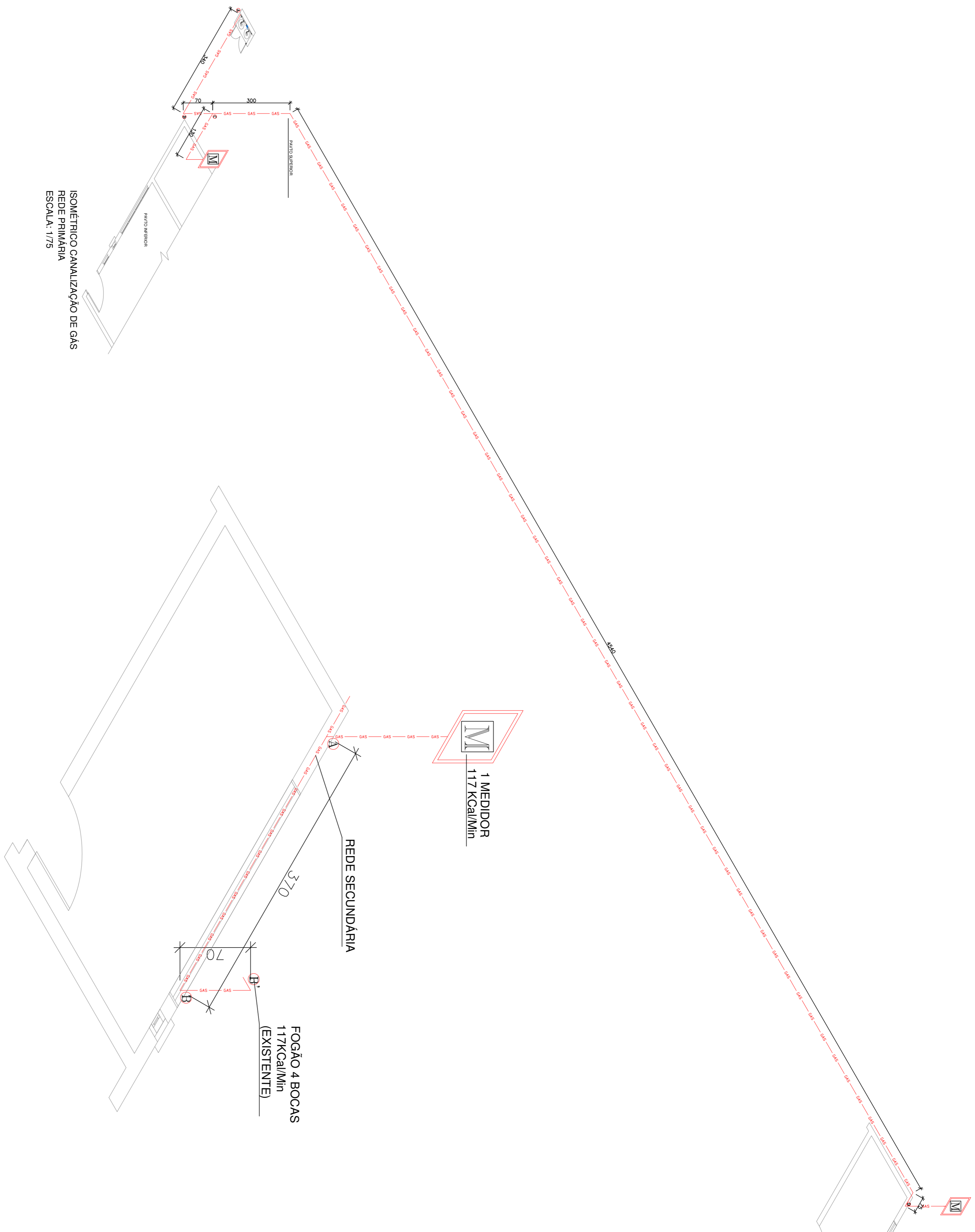

		<b>DIREITOS AUTORAIS RESERVADOS</b> ALTERAÇÕES DO PROJETO SOMENTE PODERÃO SER FEITAS MEDIANTE AUTORIZAÇÃO DO PROJETISTA	
		TÍTULO	FRANQUIA
PROPRIETÁRIO	RESPONSÁVEL TÉCNICO	ASSINATURA	ASSINATURA
PROF. MUN. DE IOMERÉ	JEAN MARCELO ZIERO		
C.N.P.J.: 01.612.744/0001-20	CAD./GR.: A32454-0		
PROJETO	ESCALA	DATA	ENDEREÇO
JEAN	INDICADA	ABR/2019	RUA LUIZ NORO, N° 0 - CENTRO IOMERÉ - SC

**AMARP**  
 Associação Municipal de Arquitetos e Urbanistas de Maracá  
 Raul Ribas Neto  
 Presidente  
 Odeir Cláudio Basso  
 Secretário Executivo  
 Av. Manoel Roque, 99  
 Videira - SC  
 Telefone 3566 0555