

CORTE A - A'
Escala 1/100

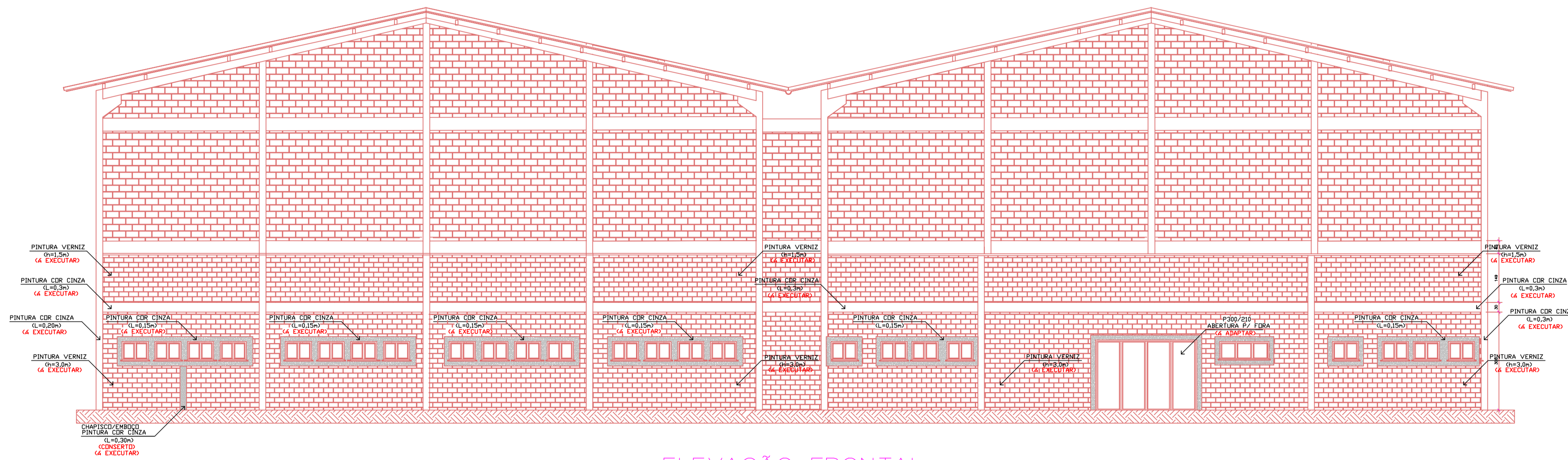

ELEVAÇÃO FRONTAL
Escala 1/100

DIREITOS AUTORAIS RESERVADOS			
ALTERAÇÕES DO PROJETO SOMENTE PODERÃO SER EFETUADAS MEDIANTE AUTORIZAÇÃO DO PROJETISTA			
 AMARP Associação dos Municípios do Alto Vale do Rio do Peixe Dorival Borges Presidente Odivar Clóvis Biscaia Secretário Executivo Av. Manoel Roque, 99 Videira - SC Fone 5660255	TÍTULO REFORMA GINÁSIO DE ESPORTES		PRANCHA 03
	REFERÊNCIA CORTE A-A ELEVAÇÃO FRONTAL		
	PROPRIETÁRIO P.M.IOMERE		ASSINATURA
	RESPONSÁVEL TÉCNICO JEAN MARCELO ZIERO ARQ. E URB. CAU/BR A32454-0		ASSINATURA
DESENHO ARQ. JEAN	ESCALA INDICADA	DATA AGO/2019	PREFEITURA