

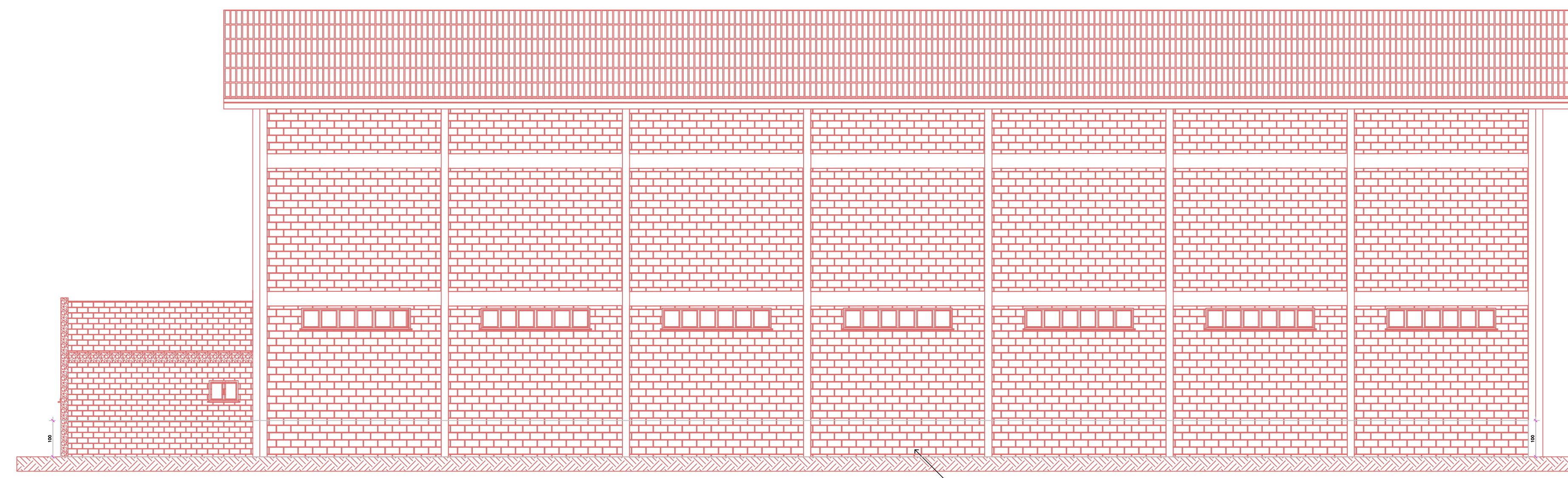

CORTE B - B'
Escala 1/100



ELEVACÃO FUNDOS
Escala 1/100

DIREITOS AUTORAIS RESERVADOS			
ALTERAÇÕES DO PROJETO SOMENTE PODERÃO SER EFETUADAS MEDIANTE AUTORIZAÇÃO DO PROJETISTA			
 AMARP Associação dos Municípios do Alto Vale do Rio do Peixe	TÍTULO REFORMA GINÁSIO DE ESPORTES		PRANCHA 04
	REFERÊNCIA CORTE B-B, ELEVACÃO		
	PROPRIETÁRIO P.M.IOMERE		ASSINATURA _____
	RESPONSÁVEL TÉCNICO JEAN MARCELO ZIERO ARQ. E URB. CAU/BR A32454-0		ASSINATURA _____
DESENHO ARQ. JEAN		ESCALA INDICADA	PREFEITURA _____
Av. Manoel Roque, 99 Videira - SC Fone 5660255		DATA AGO/2019	