

PLANTA DE LOCAÇÃO
ESC. 1 / 500

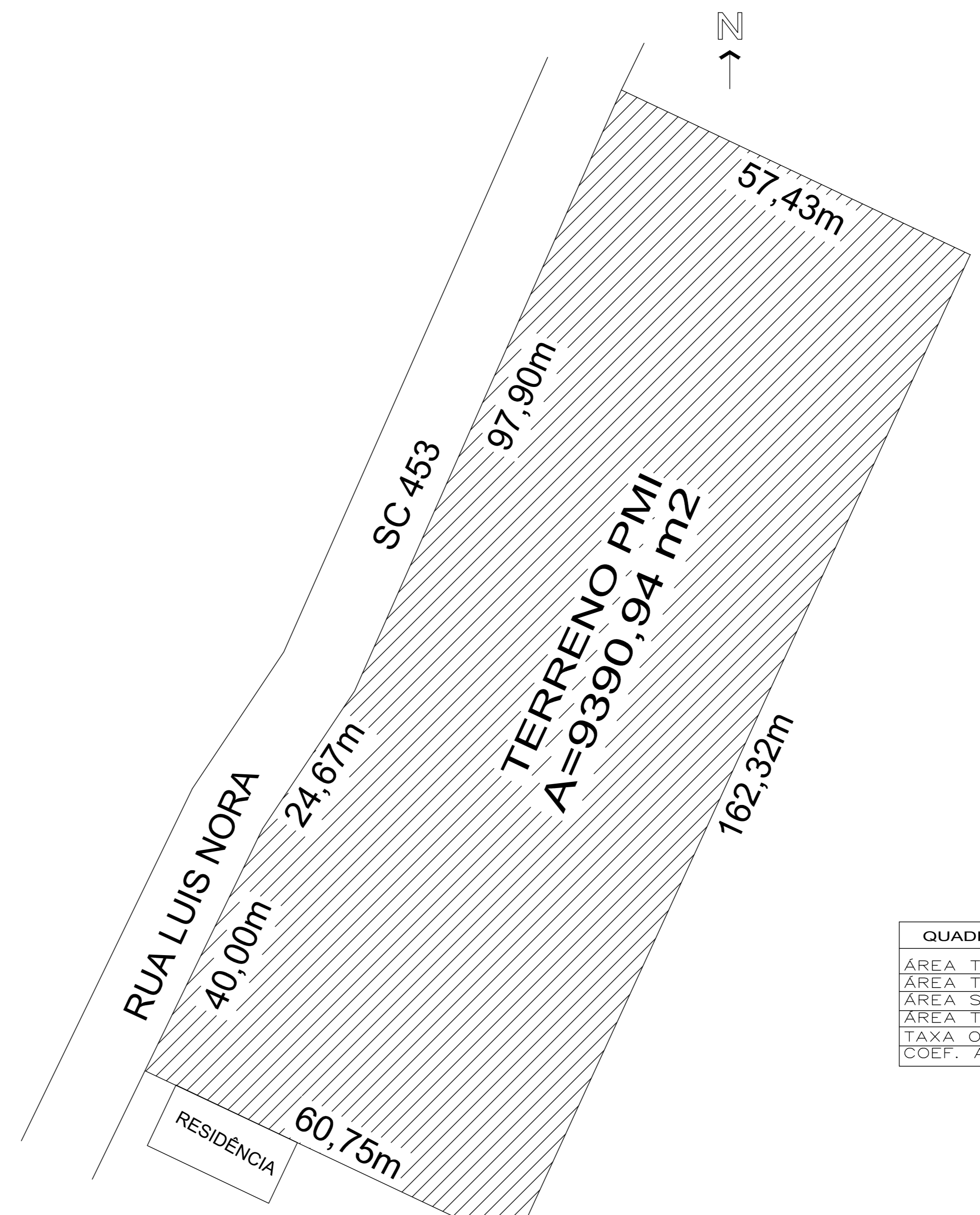

PLANTA DE SITUAÇÃO
ESC. 1 / 500

QUADRO DE ÁREAS	
ÁREA TERRENO	= 9.390,94m ²
ÁREA TERREO	= 1.999,55m ²
ÁREA SUBSOLO	= 325,90m ²
ÁREA TOTAL	= 2.325,45m ²
TAXA OCUP.	= 21,29%
COEF. APROV.	= 0,21

DIREITOS AUTORAIS RESERVADOS
ALTERAÇÕES DO PROJETO SOMENTE PODERÃO SER EFETUADAS MEDIANTE AUTORIZAÇÃO DO PROJETISTA

<p>Associação dos Municípios do Alto Vale do Itajaí</p> <p>Raul Ribes Neto Presidente</p> <p>Odívar Clóvis Biscaro Secretário Executivo</p> <p>Av. Manoel Riquie, 99 Videira - SC Telefone 3566 0265</p>	<p>TÍTULO PREVENTIVO CONTRA INCÊNDIO GINÁSIO DE ESPORTES DE IOMERÊ</p> <p>FRANQUIA 01</p>
	<p>REFERÊNCIA PLANTA SITUAÇÃO PLANTA LOCALIZAÇÃO</p>
	<p>PROPRIETÁRIO PREF. MUN. DE IOMERÊ C.N.P.J.: 01.612.744/0001-20</p> <p>ASSINATURA</p>
	<p>RESPONSÁVEL TÉCNICO JEAN MARCELO ZIERO CAU/SR: A32454-D</p> <p>ASSINATURA</p>
<p>DESENHO JEAN</p> <p>ESCALA INDICADA</p> <p>DATA JUN/2019</p> <p>ENDEREÇO RUA LUIZ NORA, N° 0 - CENTRO IOMERÊ - SC</p>	