

CORTE AA
ESCALA 1:50

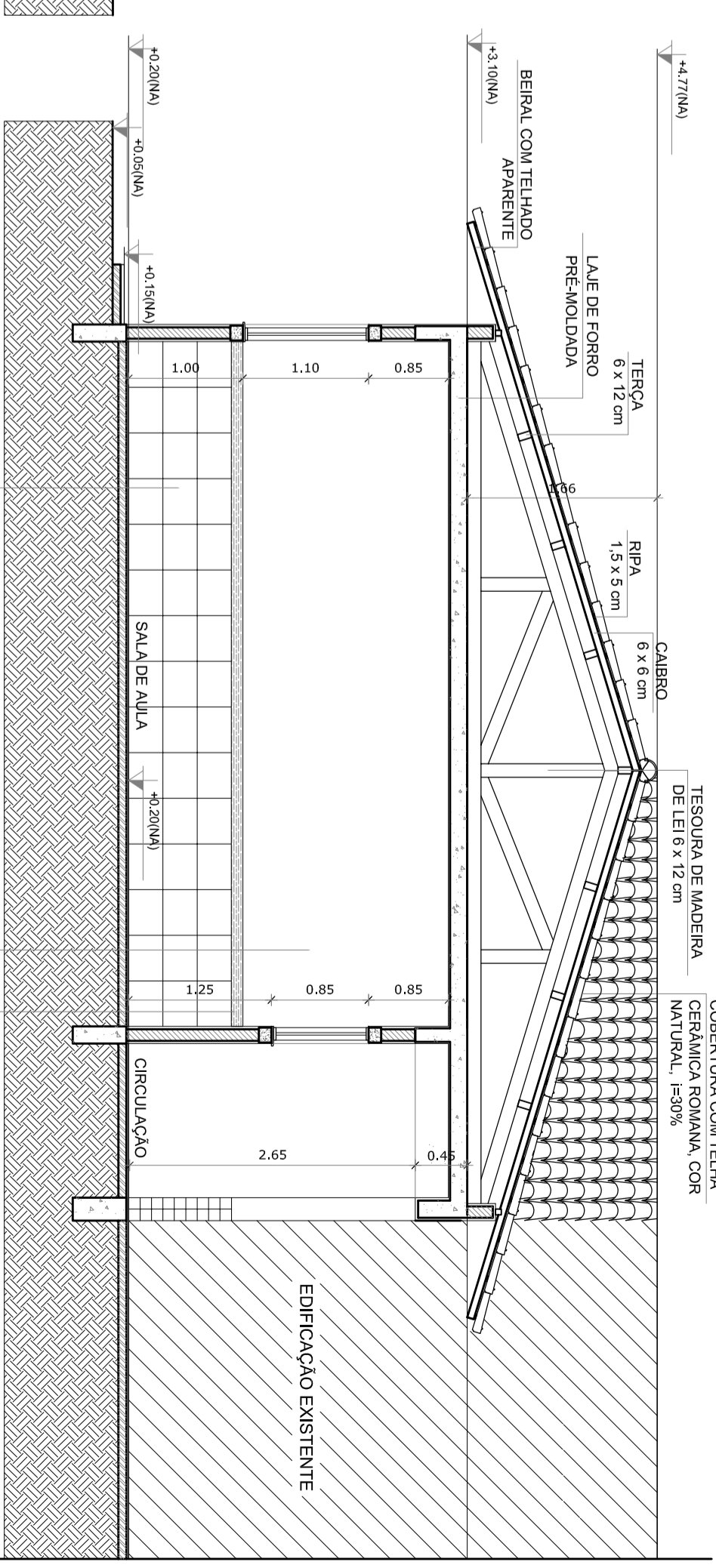

CORTE BB
ESCALA 1:50

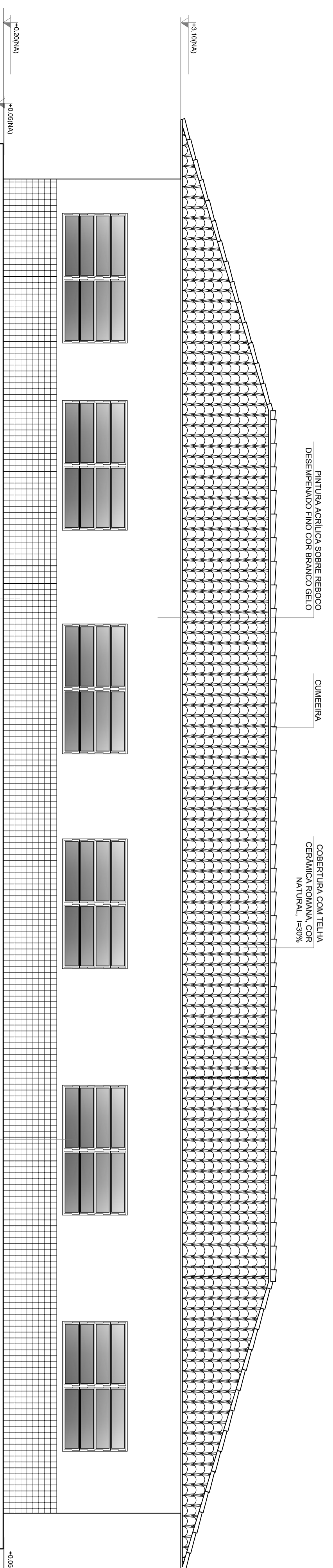

FACHADA 1
ESCALA 1:50

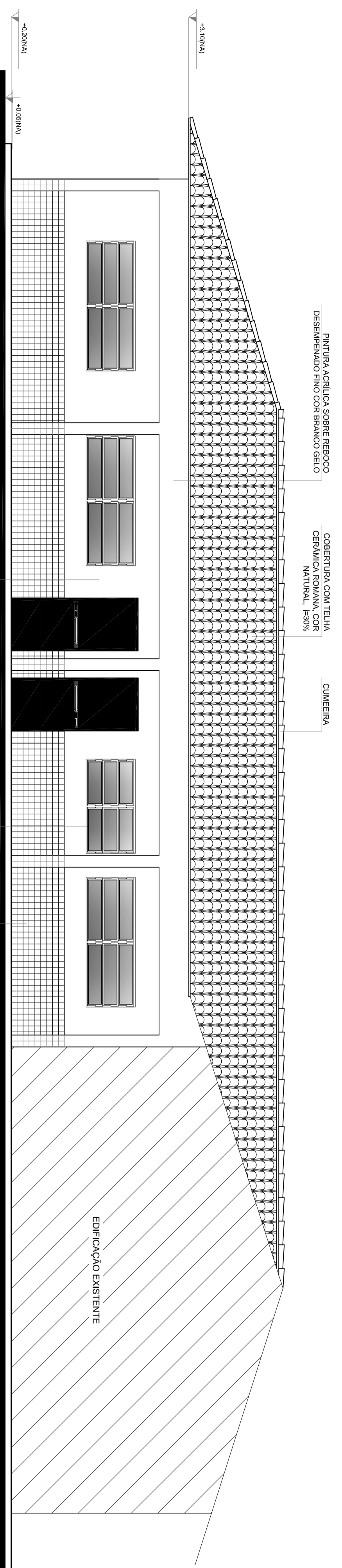

FACHADA 2
ESCALA 1:50

MANUA ACRILICA SOBRE REBOCO
DESEMPENHADO FINO COM BRANCO GEL

COBERTURA COM TELHA
CERAMICA ROMANA, COM
NATURAL, P=20%

CUMEIRA

COBERTURA COM TELHA
CERAMICA ROMANA, COM
NATURAL, P=20%

JANELA EM ALUMINIO COM NATURAL

CERAMICA 10 x 10 cm
COR BRANCO

JANELA EM ALUMINIO COM NATURAL

CERAMICA 10 x 10 cm
COR BRANCO

JANELA EM ALUMINIO COM NATURAL

CERAMICA 10 x 10 cm
COR BRANCO

JANELA EM ALUMINIO COM NATURAL

EDIFICACAO EXISTENTE

EDIFICACAO EXISTENTE

EDIFICACAO EXISTENTE

EDIFICACAO EXISTENTE

EDIFICACAO EXISTENTE

EDIFICACAO EXISTENTE

LOCAL DESTINADO DAS DIMENSÕES DE APROVAÇÃO DOS ÓRGÃOS ENCARREGADOS.

CGO2
Qualquer alteração deverá ser autorizada pelo responsável técnico.
Ao iniciar a obra, comunicar o empreiteiro.
Direitos autorais reservados - Lei 5988/73.
Consultar projetos complementares.

CGO2
Eduar Ciral
Cristina Mariz Rigo
Rua João Rech, Iomerê / Santa Catarina

CELE: 32.209-2
FAX: (49) 3077-4604 - (49) 3385-8298
E-mail: eduar@cg02.com.br

Projeto
 Execução

PROJETO DE AMPLIAÇÃO DE ESCOLA - 3 SALAS DE AULA

LOCAL: Rua João Rech, Iomerê / Santa Catarina

PROJETO ARQUITETÔNICO:
FACHADA 01 - FACHADA 02
CORTE AA - CORTE BB

DATA: Agosto 2019

ESCALA: Indicada

Ver Estatística

RESP. TÉCNICO: **Cleiton Martini Rigo**
CREA: 092-379-2

PROPRIETÁRIO: Prefeitura de Iomerê
CNPJ: 01.412.744/0001-20

03 - 03