

ESTAQUEAMENTO
ESCALA - 1 / 750

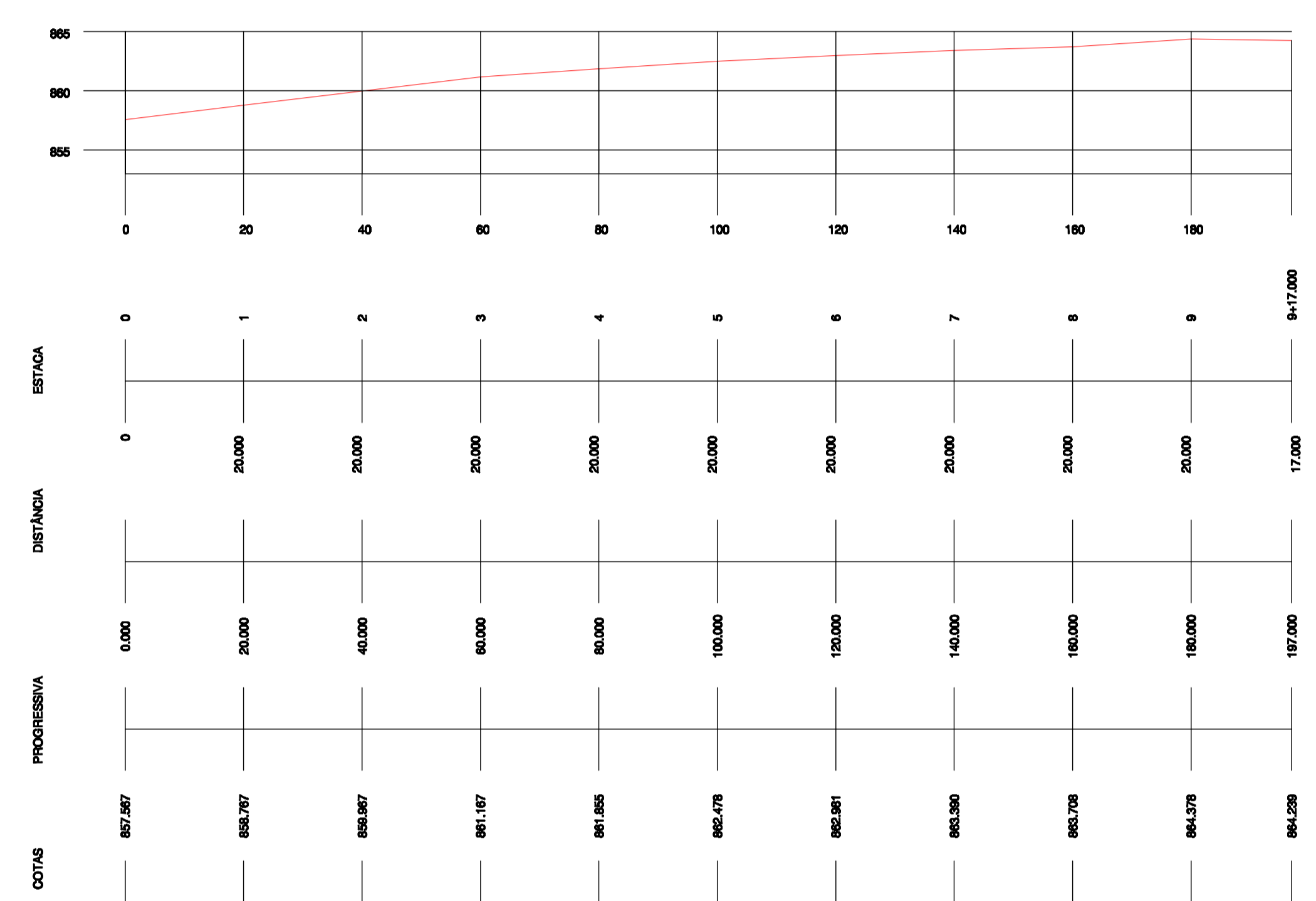

PERFIL LONGITUDINAL
ESC. HOR. - 1 / 750
ESC. VERT. - 1 / 75

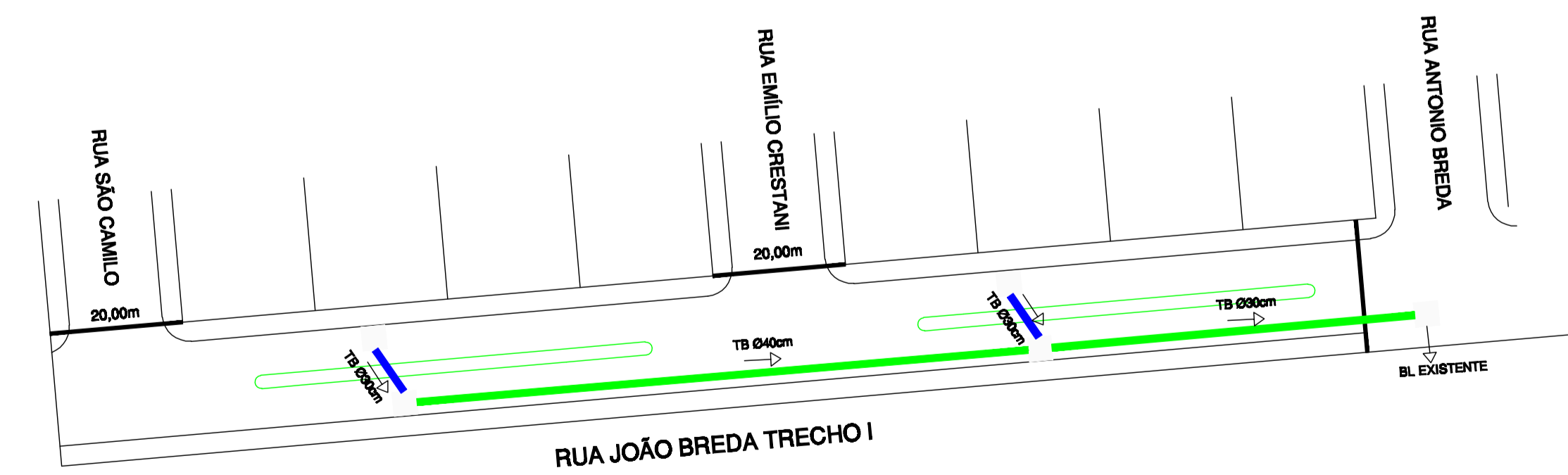

- ▶ SENTIDO DE FLUXO NÃO COTADO $i = 2\%$ (min)
- BL BOCA DE LOBO A IMPLANTAR - 04UN
- TUBULAÇÃO A IMPLANTAR 30 - 16,00m
- TUBULAÇÃO A IMPLANTAR 40 - 147,00m

DRENAGEM PLUVIAL
ESCALA - 1 / 750

PERFIL TRANSVERSAL DA PAVIMENTAÇÃO

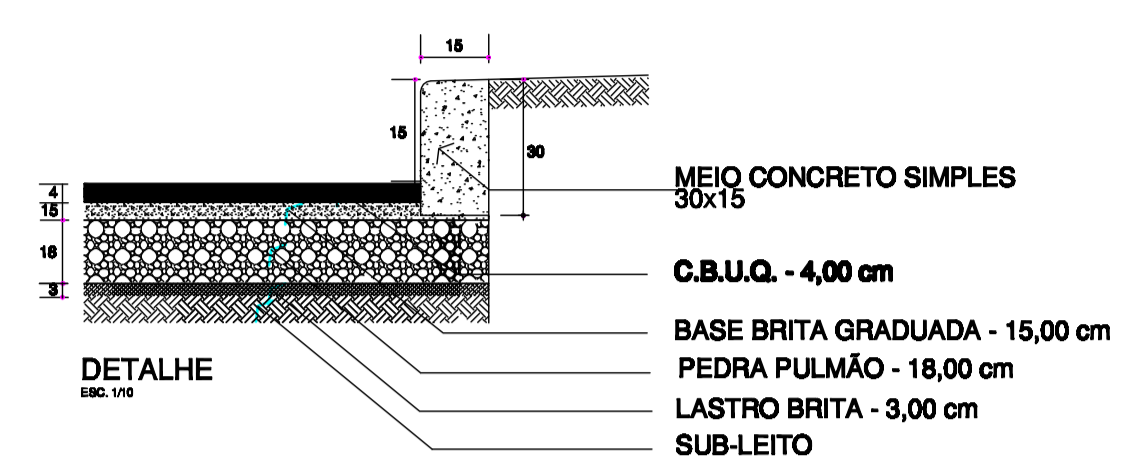

RUA JOÃO BREDÁ - TRECHO I

EXTENSÃO	197,00 m
LARGURA	20,00m
PISTA DE ROLAMENTO	6,00m (cada)
CANTEIRO CENTRAL	2,00m
PASSEIOS	3,00m
ÁREA À PAVIMENTAR	2.636,34 m ²
PINTURA DE FAIXA BRANCA	598,56 m
PINTURA DE FAIXA BRANCA	85,40 m ²

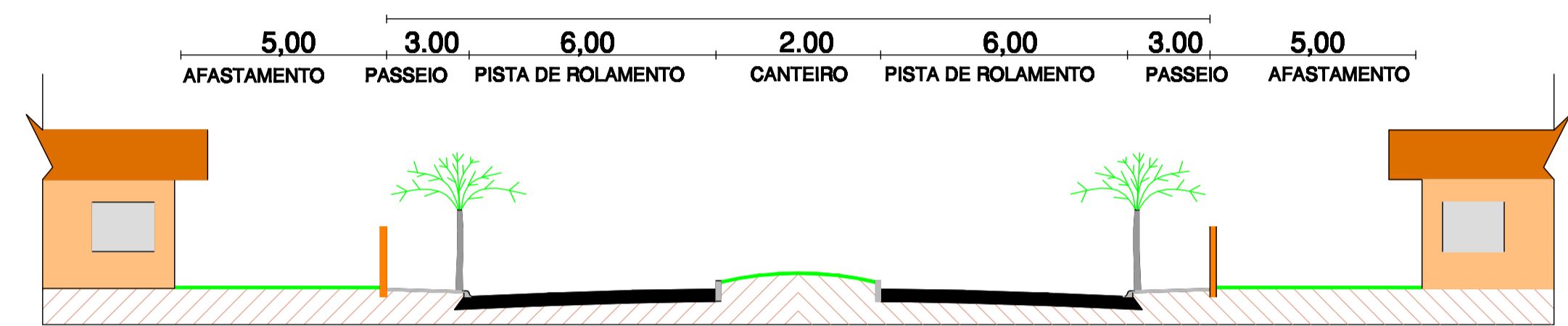

PERFIL TRANSVERSAL
SEM ESCALA

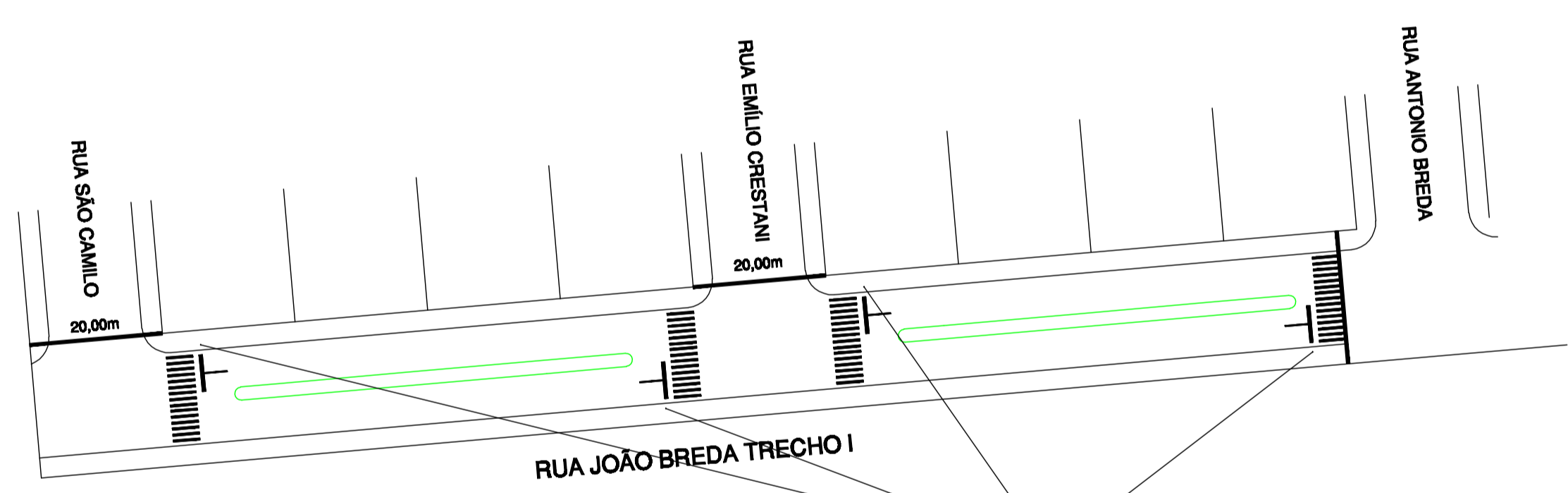

SINALIZAÇÃO VIÁRIA
ESCALA - 1 / 750



OBSERVAÇÃO:
1) O DETALHAMENTO DA PINTURA DA FAIXA DE PEDRESTRES SEGUIE O MESMO PADRÃO CONFORME O ANOTADO NA PRANCHA 02

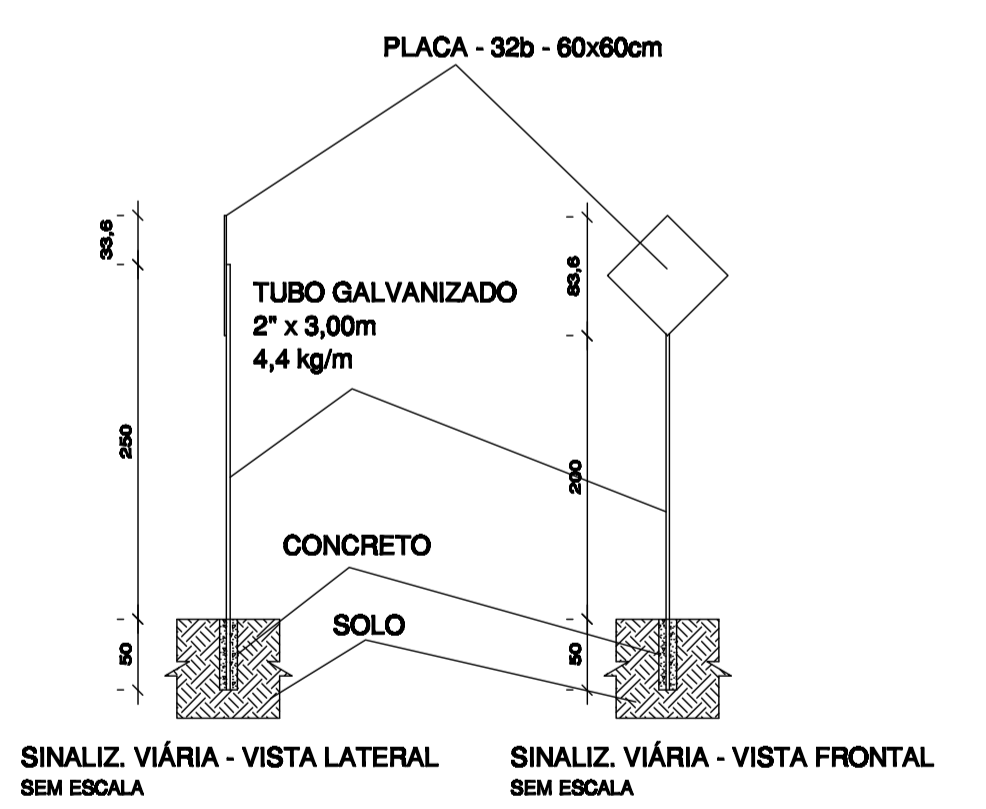

SINALIZ. VIÁRIA - VISTA LATERAL SEM ESCALA
SINALIZ. VIÁRIA - VISTA FRONTAL SEM ESCALA

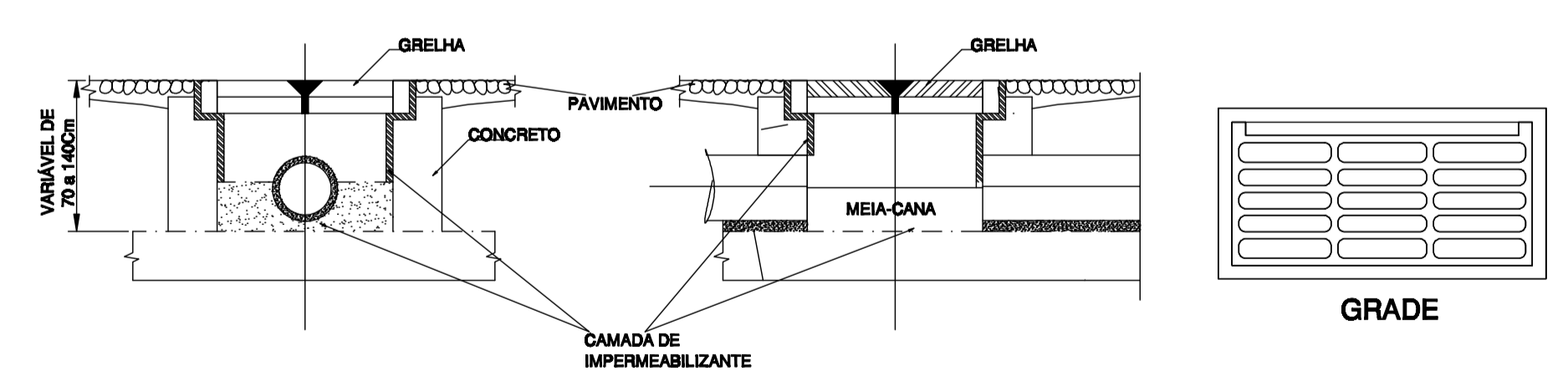

GRADE

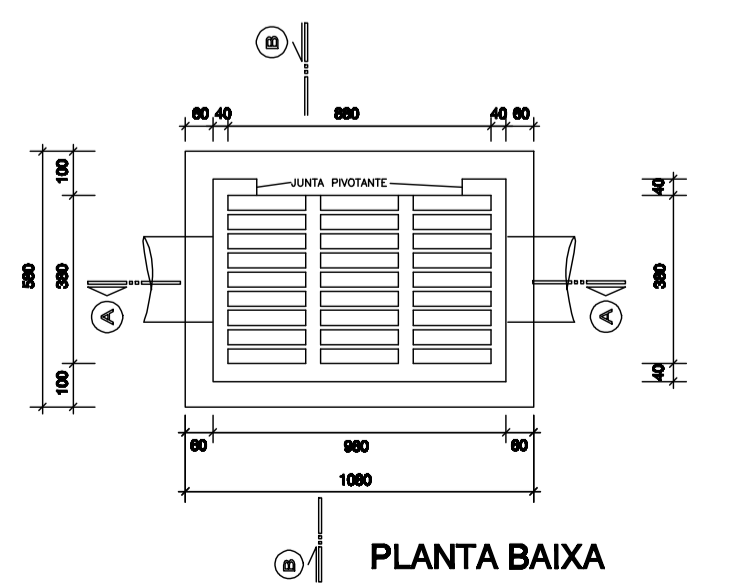

PLANTA BAIXA

GRELHA BOCA-DE-LOBO - 30x90

A x A	960 x 380 mm
B	70 mm
C	45 mm
D x D	880 x 295 mm

DET. BOCA-DE-LOBO

DIREITOS AUTORAIS RESERVADOS

ALTERAÇÕES DO PROJETO SOMENTE PODERÃO SER EFETUADAS MEDIANTE AUTORIZAÇÃO DO PROJETISTA

		<p>03</p>
<p>PROJETO DE PAVIMENTAÇÃO ASFÁLTICA</p> <p>REFERÊNCIA: RUA JOÃO BREDÁ - TRECHO I - ESTAQUEAMENTO - PERFIL LONGITUDINAL - PERFIL TRANSVERSAL - PERFIL DE PAVIMENTAÇÃO</p>		
<p>PROPRIETÁRIO: MUNICÍPIO DE IOMERÊ CNPJ 01.812.744/0001-90</p>		<p>ABRATURADO</p>
<p>RESPONSÁVEL TÉCNICO: ENG.º FLÁVIO ANDRÉ DE OLIVEIRA ENF. CIVIL - CREA/SC - 048.898-8</p>		<p>DATA: JANEIRO / 2020</p>
<p>DESIGNO: F. A. O.</p>		<p>ESCALA: INDICADA</p>

Av. Manoel Roque, 98
Vidreira - SC
Fone 3666-0265