

ESTAQUEAMENTO
ESCALA - 1/750

RUA ANTONIO BREDAS

EXTENSÃO TRECHO I + TRECHO II	160,24 m
LARGURA	20,00m
PISTA DE ROLAMENTO	6,00m (cada)
CANTEIRO CENTRAL	2,00m
PASSEIOS	3,00m (cada)
AREA A RECAPEAR	2.005,08 m ²
PINTURA DE FAIXA BRANCA	85,40 m ²

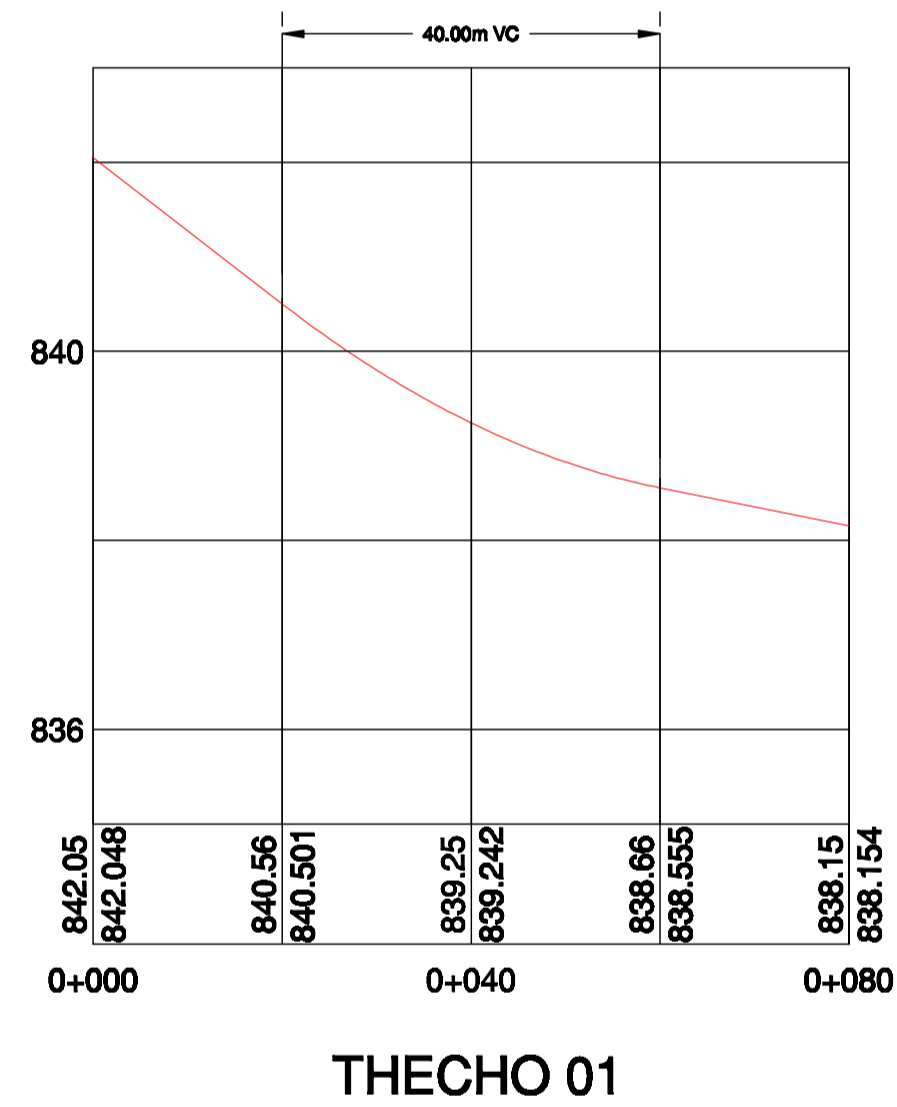
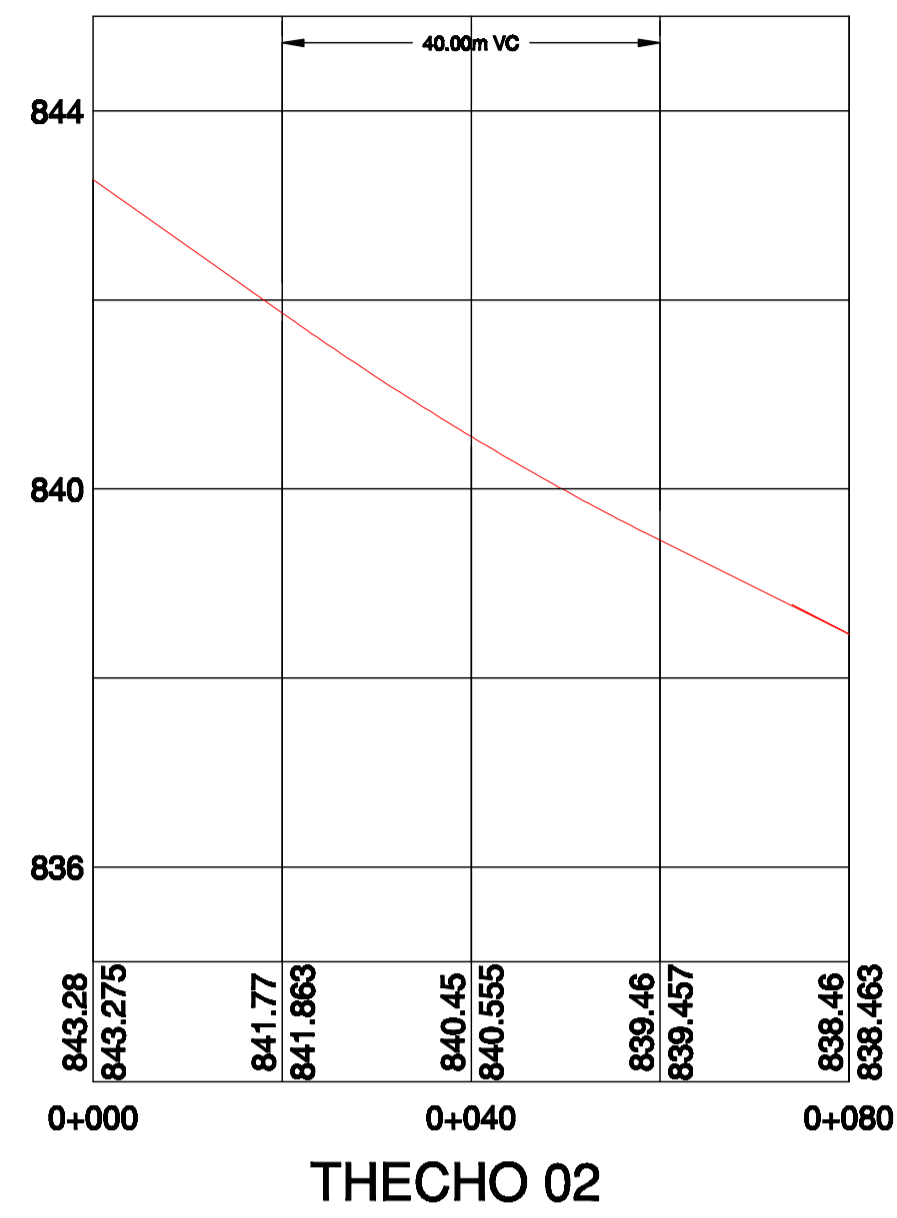

PERFIL LONGITUDINAL

ESC. HOR. - 1/750
ESC. VERT. - 1/75

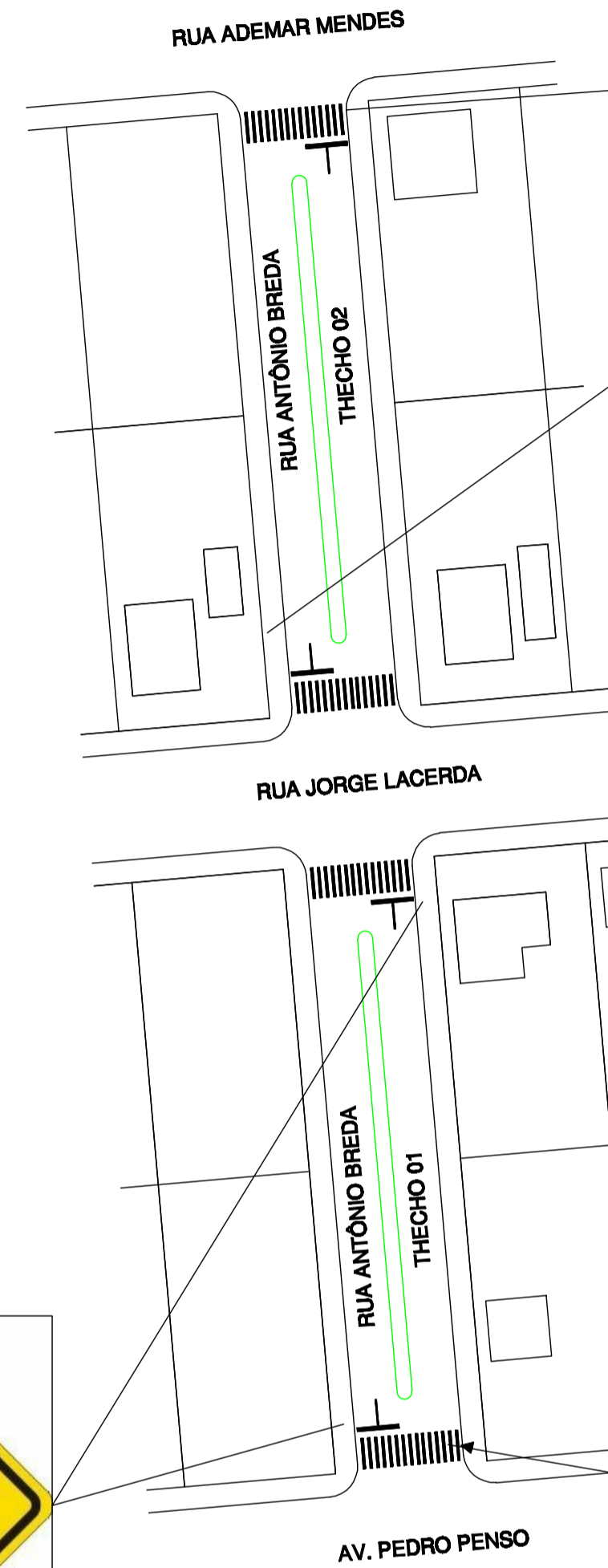

PLACA - 32b - 60x60cm

SINALIZAÇÃO VIÁRIA

ESCALA - 1/750

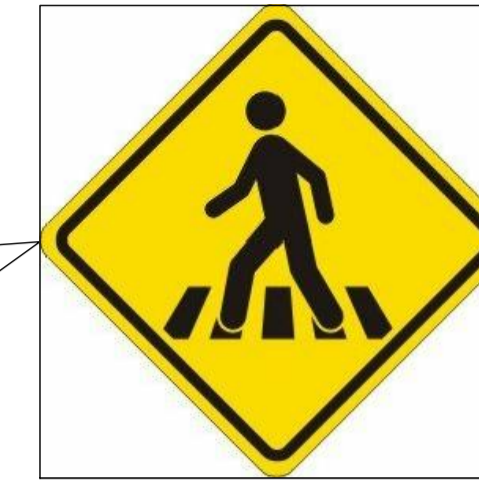

PLACA - 32b - 60x60cm

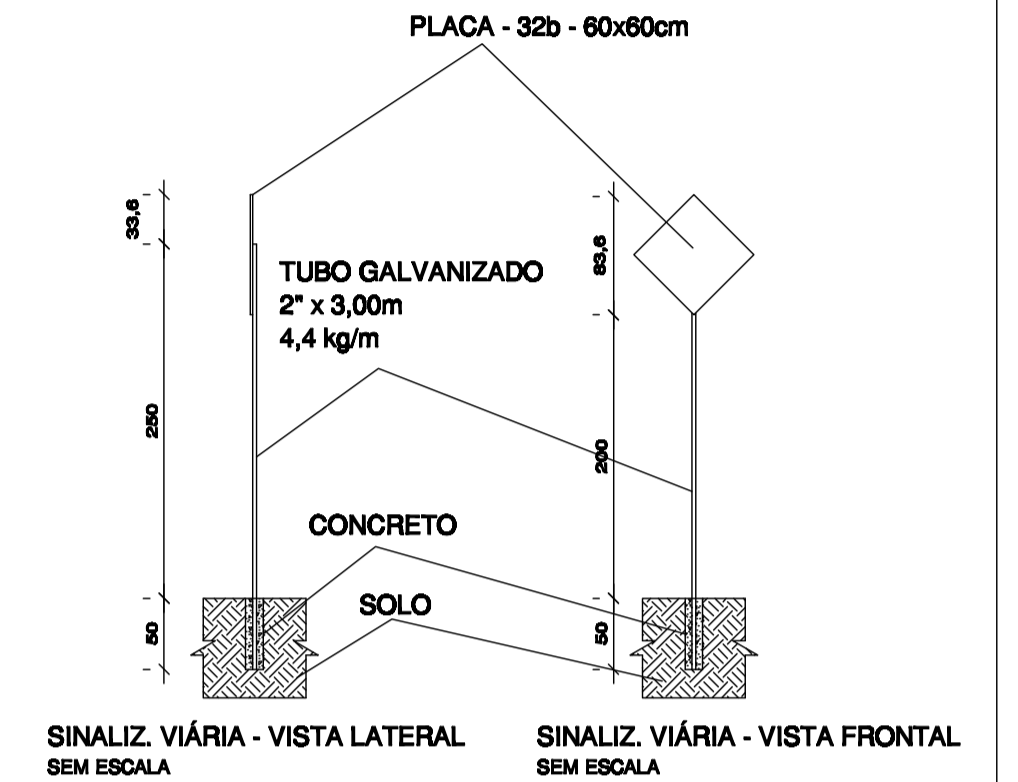

SINALIZ. VIÁRIA - VISTA LATERAL SEM ESCALA

SINALIZ. VIÁRIA - VISTA FRONTAL SEM ESCALA

FAIXA DE TRAVESSIA DE PEDESTRES

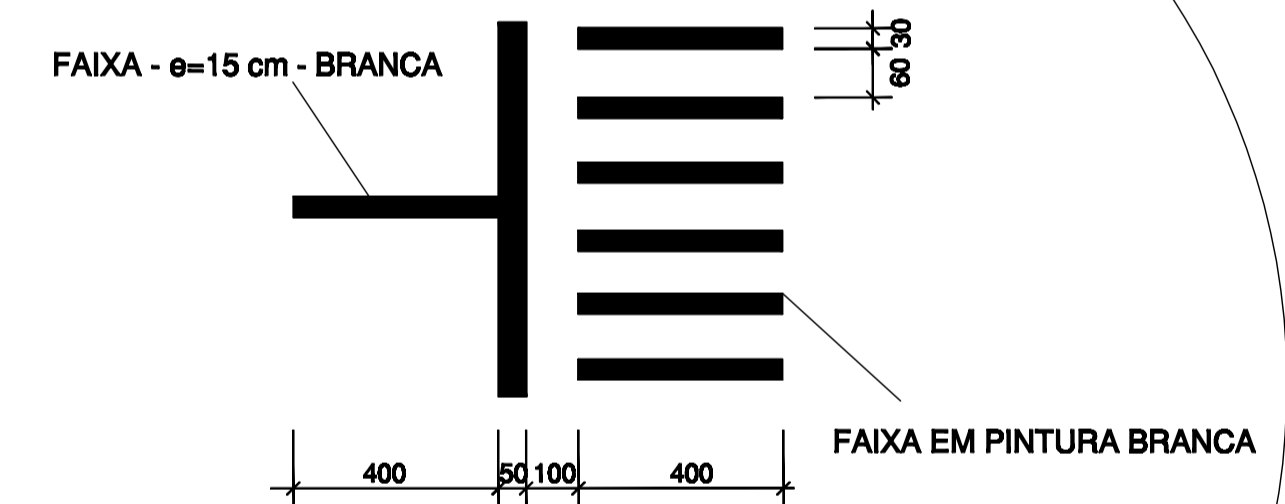

SINALIZAÇÃO HORIZONTAL

- 1) FAIXA BRANCA CONTÍNUA COM ESPESURA DE 15cm SENDO DE TINTA RETRORREFLETIVA A BASE DE RESINA ACRÍLICA COM MICROESFERAS DE VIDRO
- 2) FAIXA BRANCA TRACIEJADA COM ESPESURA DE 15cm E COMPRIMENTO DE 2,00m COM INTERVALO DE 2,00 m, SENDO ESTA EM TINTA RETRORREFLETIVA A BASE DE RESINA ACRÍLICA COM MICROESFERAS DE VIDRO.

PERFIL TRANSVERSAL DA PAVIMENTAÇÃO

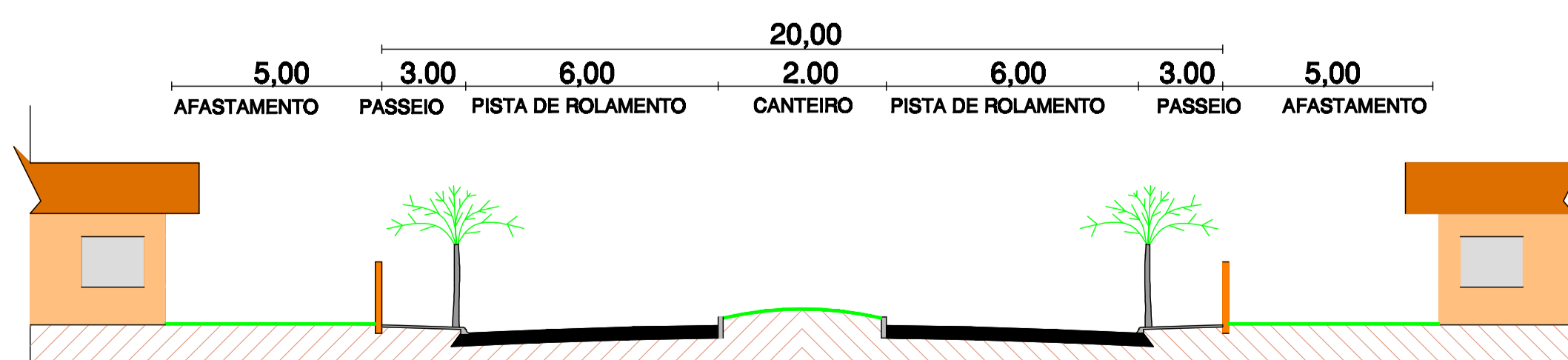
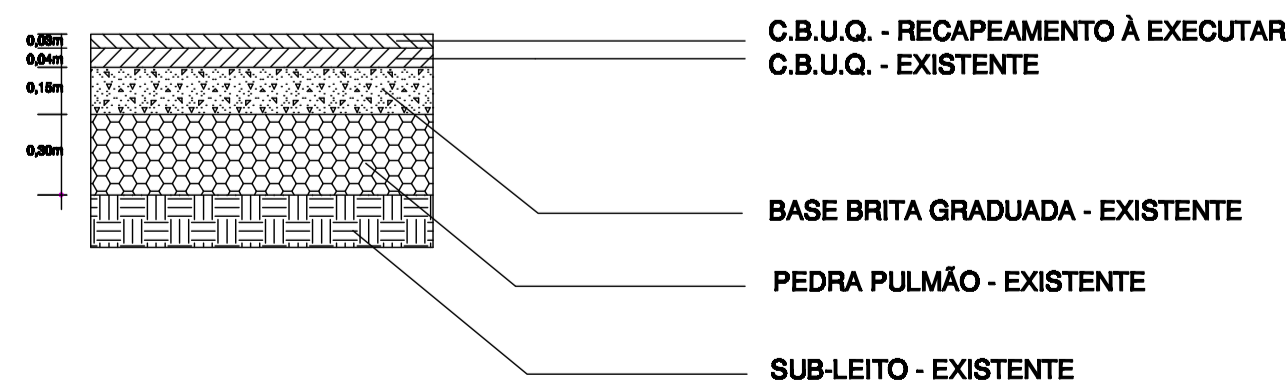

PERFIL TRANSVERSAL

SEM ESCALA

DIREITOS AUTORAIS RESERVADOS

ALTERAÇÕES DO PROJETO SOMENTE PODERÃO SER EFETUADAS MEDIANTE AUTORIZAÇÃO DO PROJETISTA

<p>ASSOCIAÇÃO DOS MUNICÍPIOS DO VALE DO RIO DO PEIXE</p>	TÍTULO	PROJETO DE RECAPEAMENTO ASFÁLTICO	FRANCA
	REFERÊNCIA	RUA ANTONIO BREDAS PROJETO COMPLETO	05
PROPRIETÁRIO	MUNICÍPIO DE IOMERÊ CNPJ 01.812.744/0001-00	ABRIGADA	
RESPONSÁVEL TÉCNICO	ENG.º FLÁVIO ANDRÉ DE OLIVEIRA ENF. CIVIL - CREA/SC - 048.898-8	DATA	NOVEMBRO / 2019
DESENHO	F. A. O.	ESCALA	INDICADA
Av. Manoel Roque, 99 Vidreia - SC Fone 3666-0265			