

ESTAQUEAMENTO
ESCALA - 1/750

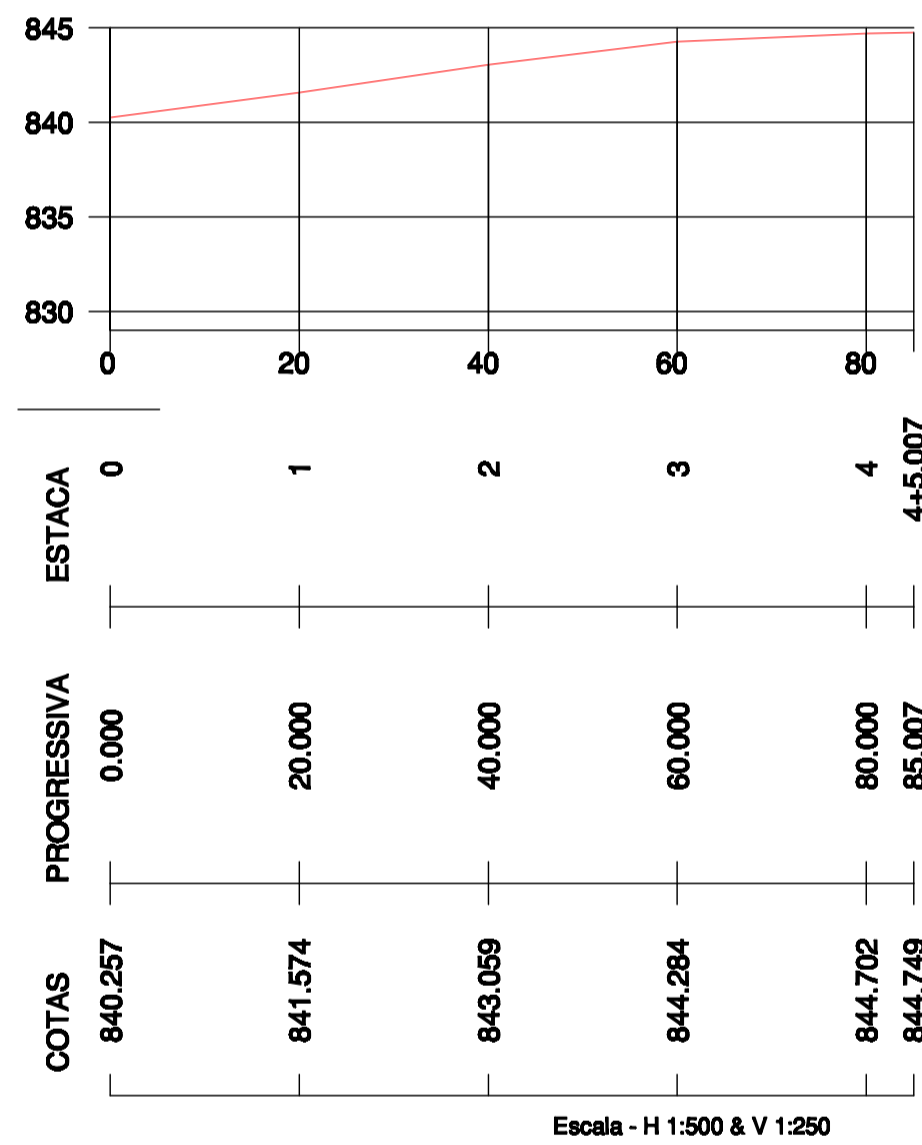

PERFIL LONGITUDINAL
ESC. HOR. - 1/750
ESC. VERT. - 1/75

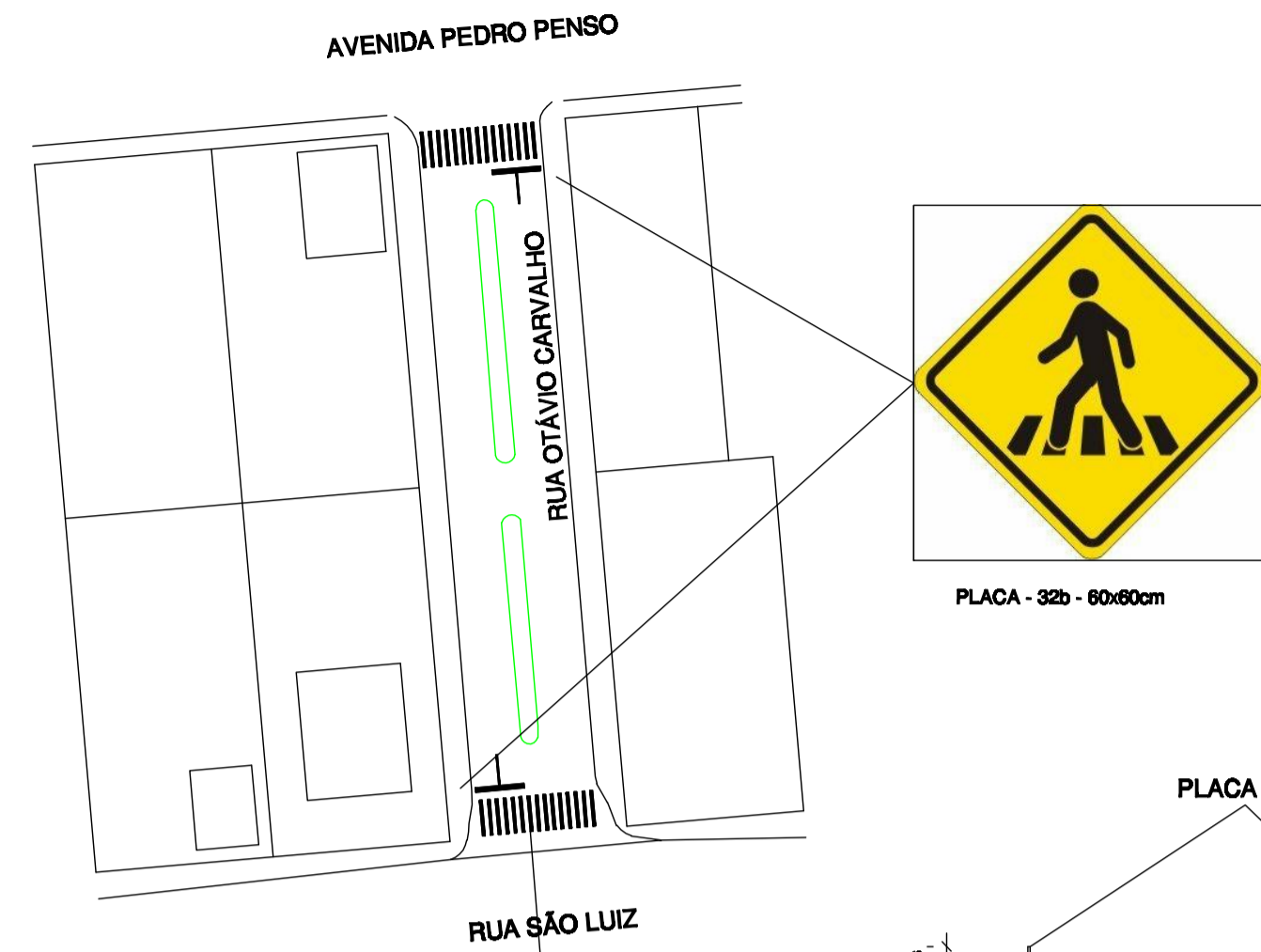

SINALIZAÇÃO VIÁRIA
ESCALA - 1/750

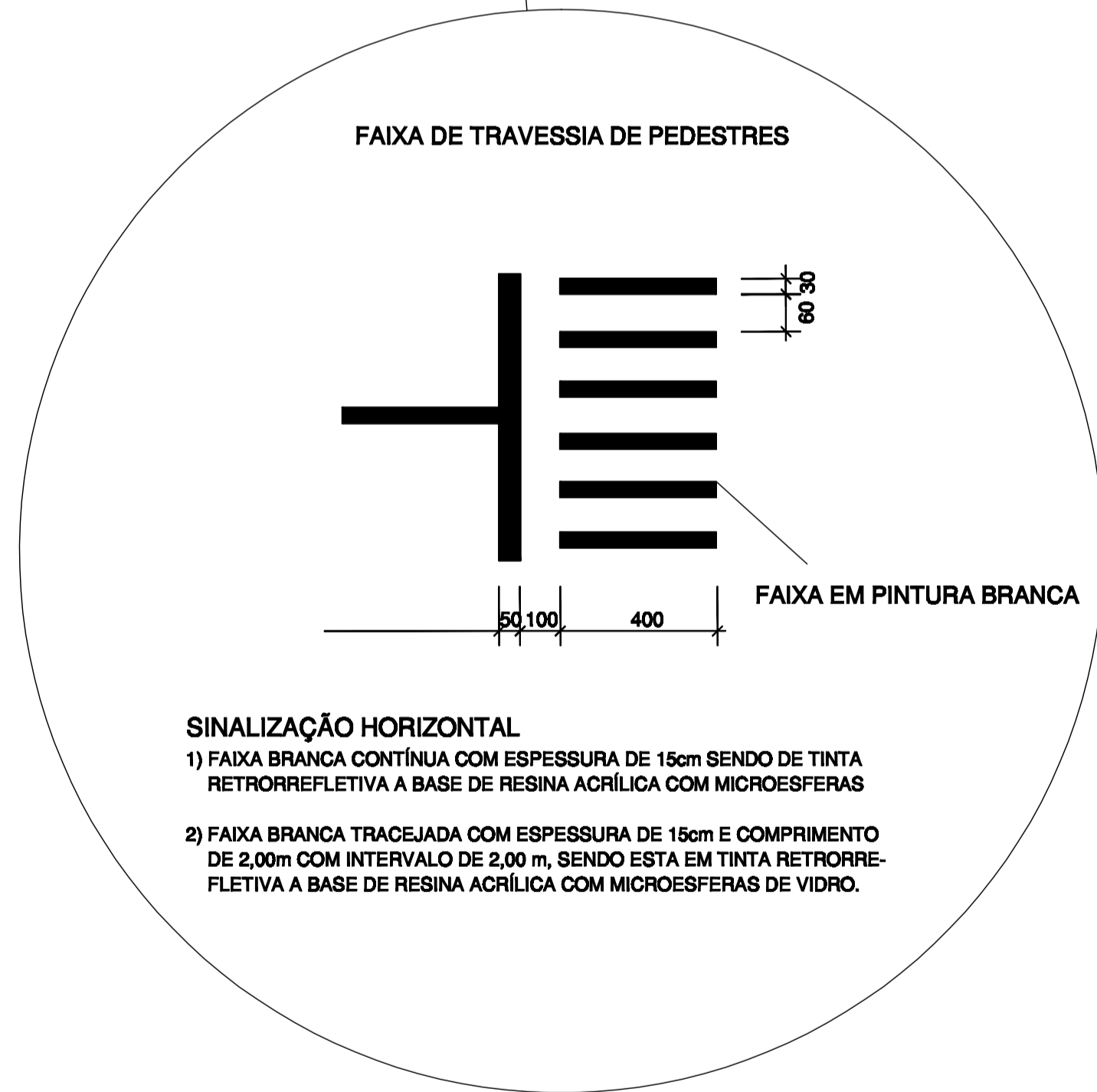
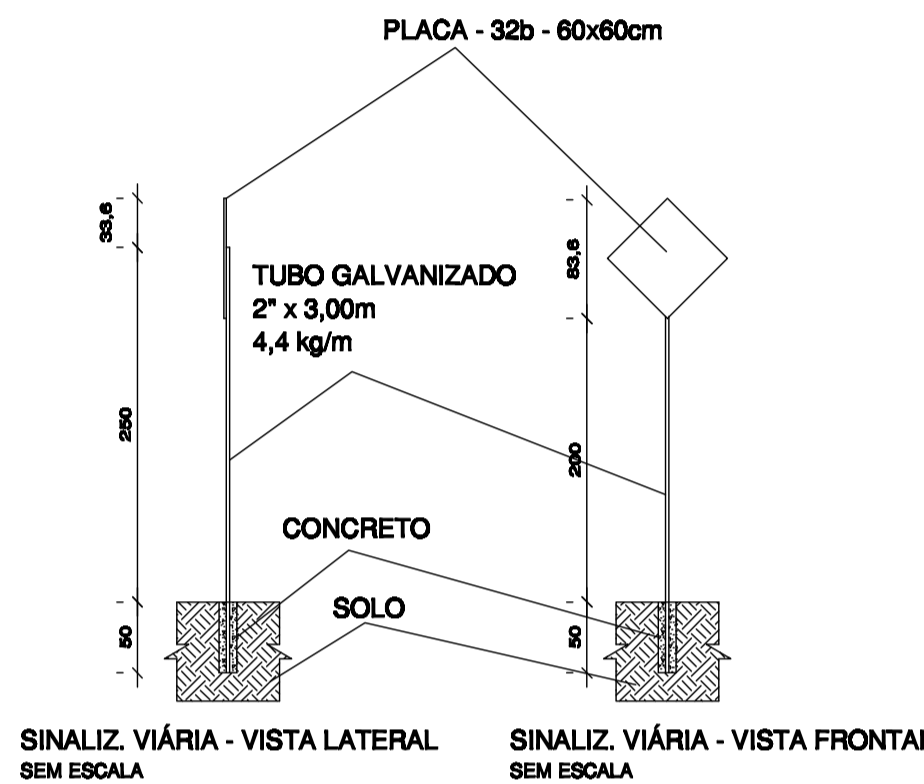

SINALIZAÇÃO HORIZONTAL
1) FAIXA BRANCA CONTÍNUA COM ESPESURA DE 15cm SENDO DE TINTA RETRORREFLETIVA A BASE DE RESINA ACRÍLICA COM MICROESFERAS
2) FAIXA BRANCA TRACEJADA COM ESPESURA DE 15cm E COMPRIMENTO DE 2,00m COM INTERVALO DE 2,00 m, SENDO ESTA EM TINTA RETRORREFLETIVA A BASE DE RESINA ACRÍLICA COM MICROESFERAS DE VIDRO.



DRENAGEM PLUVIAL
ESCALA - 1/750

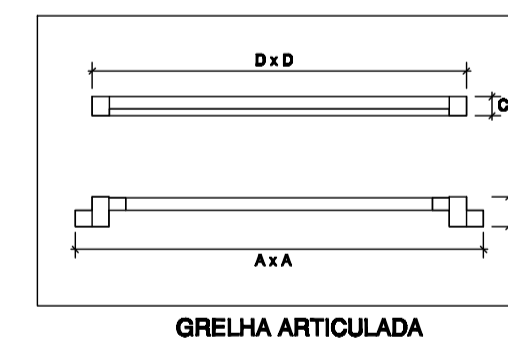
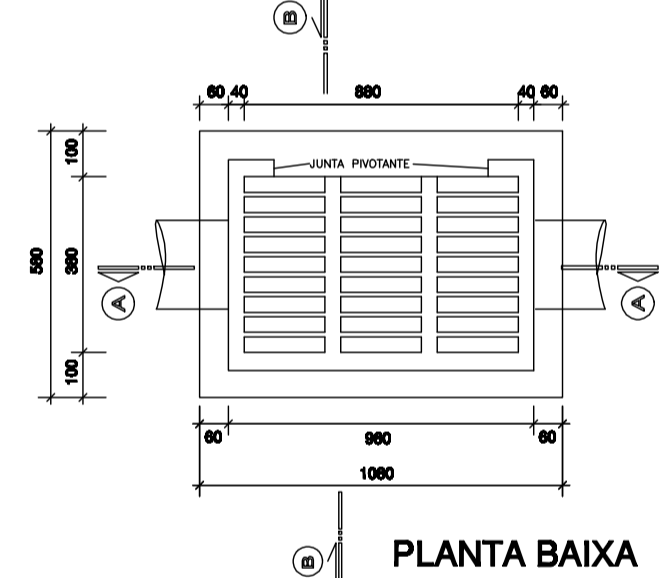
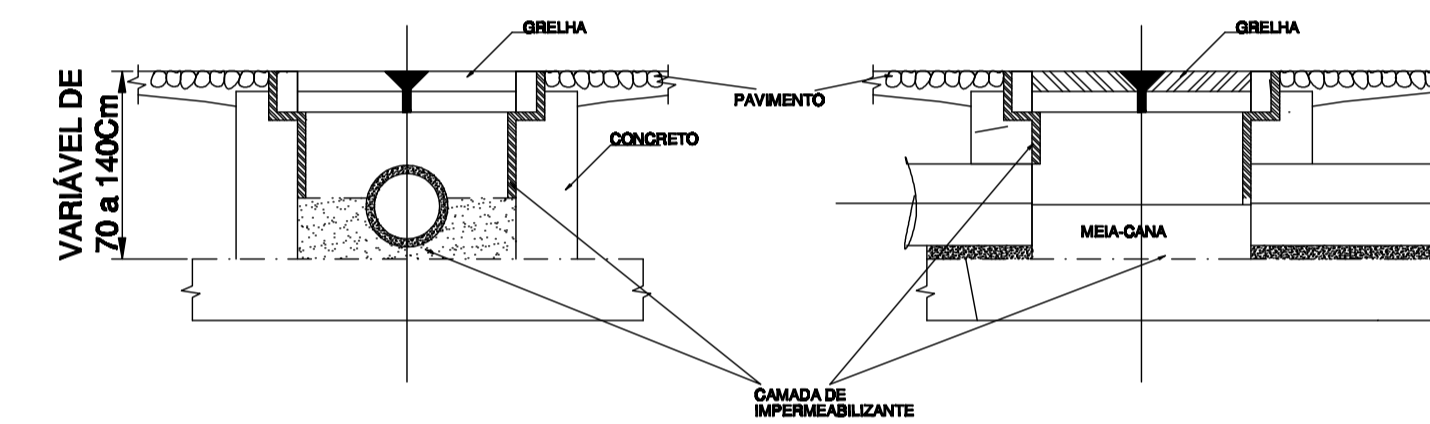

- LEGENDA/ORÇAMENTO**
- ▶ SENTIDO DE FLUXO NÃO COTADO i = 2% (min)
 - BOCA DE LOBO A EXECUTAR - 01 UN
 - BOCA DE LOBO A EXECUTAR - EXISTENTE
 - TUBULAÇÃO A EXECUTAR
TUBULAÇÃO Ø 30 - 24,00m
 - TUBULAÇÃO EXISTENTE

GRELHA BOCA-DE-LOBO - 30x30

A x A	960 x 380 mm
B	70 mm
C	45 mm
D x D	880 x 295 mm

DET. BOCA-DE-LOBO

RUA OTAVIO CARVALHO

EXTENSÃO	85,15m
LARGURA	20,00m
PISTA DE ROLAMENTO	6,00m (cada)
CANTEIRO CENTRAL	2,00m
PASSEIOS	3,00m(cada)
AREA A PAVIMENTAR	1.099,56m ²
PINTURA DE FAIXA BRANCA	42,70m ²

PERFIL TRANSVERSAL DA PAVIMENTAÇÃO

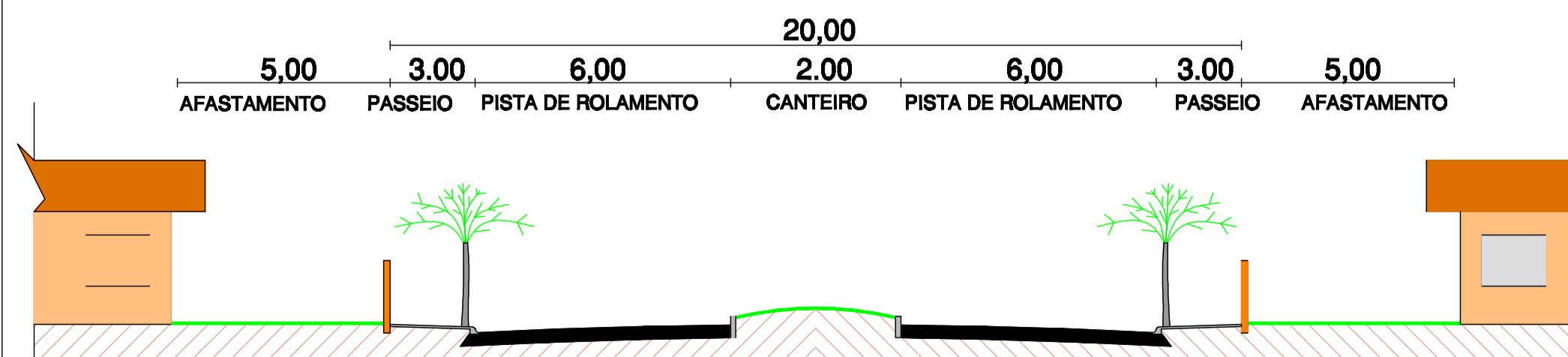
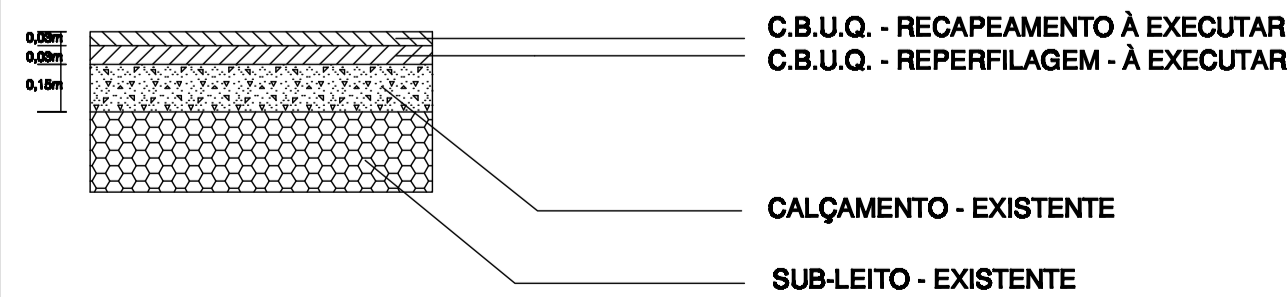

PERFIL TRANSVERSAL
SEM ESCALA

DIREITOS AUTORAIS RESERVADOS

ALTERAÇÕES DO PROJETO SOMENTE PODERÃO SER EFETUADAS MEDIANTE AUTORIZAÇÃO DO PROJETISTA

		FRANCA 04
TÍTULO PROJETO DE RECAPEAMENTO ASFÁLTICO		
REFERÊNCIA RUA OTÁVIO DE CARVALHO PROJETO COMPLETO		
PROPRIETÁRIO MUNICÍPIO DE IOMERÊ CNPJ 01.812.744/0001-90		ABRIGADA
RESPONSÁVEL TÉCNICO DORIVAL CARLOS BORGA PRESIDENTE		
RESPONSÁVEL TÉCNICO ODIVAR CLÓVIS BISCARO SECRETÁRIO EXECUTIVO		
ENGENHEIRO ENG.º FLÁVIO ANDRÉ DE OLIVEIRA ENF. CIVIL - CREA/SC - 048.839-8		
DESENHO F. A. O.	ESCALA INDICADA	DATA NOVEMBRO / 2019
<small>Av. Manoel Roque, 99 Vidreia - SC Fone 3696-0265</small>		