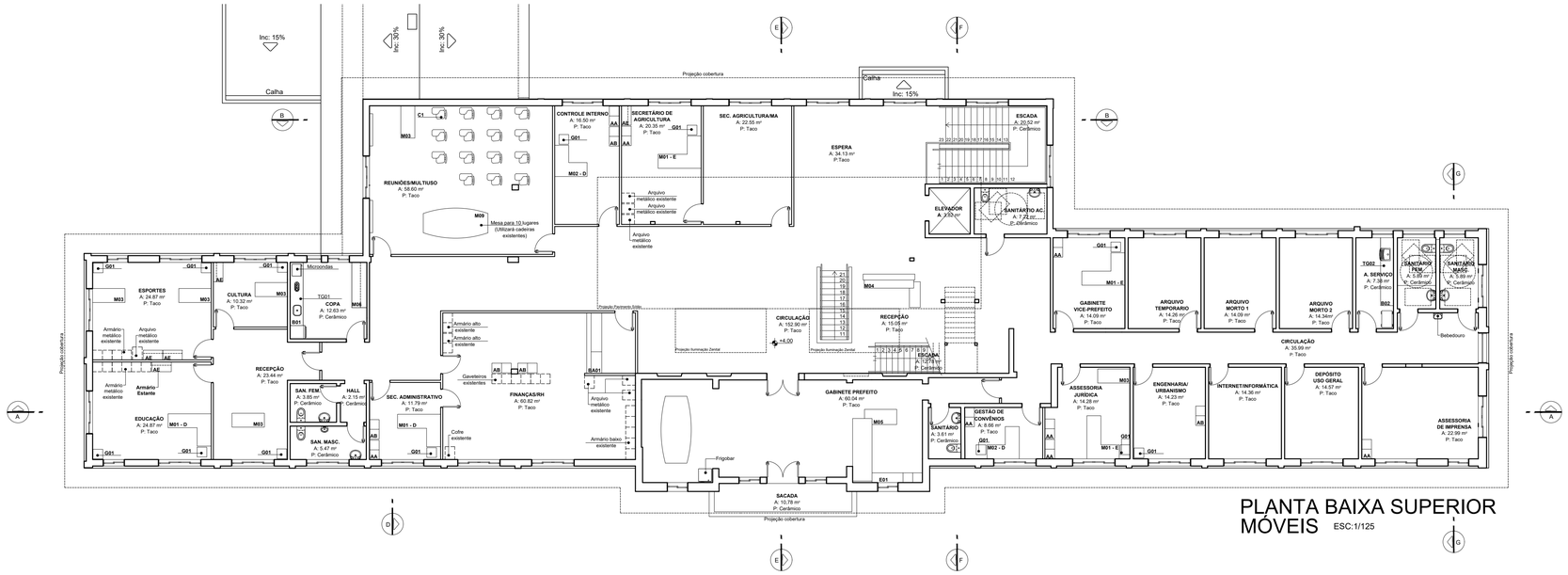

PLANTA BAIXA SUPERIOR MÓVEIS

ESC:1/125

TABELA DE MÓVEIS

MESA		
COD	DESCRIÇÃO	QUANTIDADE
M01 - D	MESA DE CANTO (150X200X65X75,5)	2
M01 - E	MESA DE CANTO (150X200X65X75,5)	3
M02 - D	MESA DE CANTO (150X65X75,5)	2
M03	MESA (200X65X75,5)	10
M04	MESA DE CANTO RECEPÇÃO PAV. SUP. (150X200X70X75,5)	1
M05	MESA (340X90X80) BALCÃO (210X70X80) ESTANTE (324X45X245)	1
M06	MESA (210X70X75,5)	1
M07	MESA COPA TÉRREO (128X70X75,5)	1
M08	MESA (100X60X75,5)	5
M09	MESA REUNIÕES (300X140X76)	1
BALCÃO		
COD	DESCRIÇÃO	QUANTIDADE
BA01	BALCÃO FINANÇAS (100X70X75,5/180X70X105,5)	1
BA02	BALCÃO RECEPÇÃO TÉRREO (217,5X70X110)	1
BA03	BALCÃO TRIBUTAÇÃO (120X70X75,5/253X70X105,5)	1
BANCADA		
COD	DESCRIÇÃO	QUANTIDADE
B01	BANCADA COPA PAV. SUPERIOR (270X60X92)	1
B02	BANCADA A. SERVIÇO (315X60X92)	1
B03	BANCADA SANITÁRIOS (150X60X92)	2
B04	BANCADA SANITÁRIO INFANTIL (200X60X92)	1
B05	BANCADA COPA TÉRREO (250X60X92)	1
B06	BANCADA A. SERVIÇO TÉRREO (350X60X92)	1
GAVETEIRO		
COD	DESCRIÇÃO	QUANTIDADE
G01	GAVETEIRO (45X45X70)	16
ARMÁRIO		
COD	DESCRIÇÃO	QUANTIDADE
AE	ARMÁRIO ESTANTE (90X45X180)	5
AA	ARMÁRIO ALTO (90X45X180)	14
AB	ARMÁRIO BAIXO (90X45X90)	5
CADEIRA		
COD	DESCRIÇÃO	QUANTIDADE
C1	CADEIRA UNIVERSITÁRIA COM PRANCHETA ESCAMOTEÁVEL	15

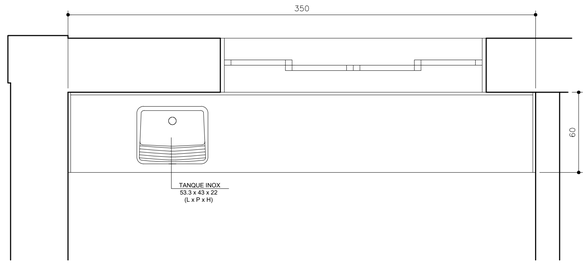

PLANTA BAIXA B06

ESC. 1/20

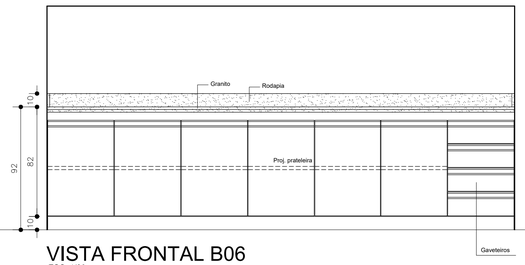

VISTA FRONTAL B06

ESC. 1/20

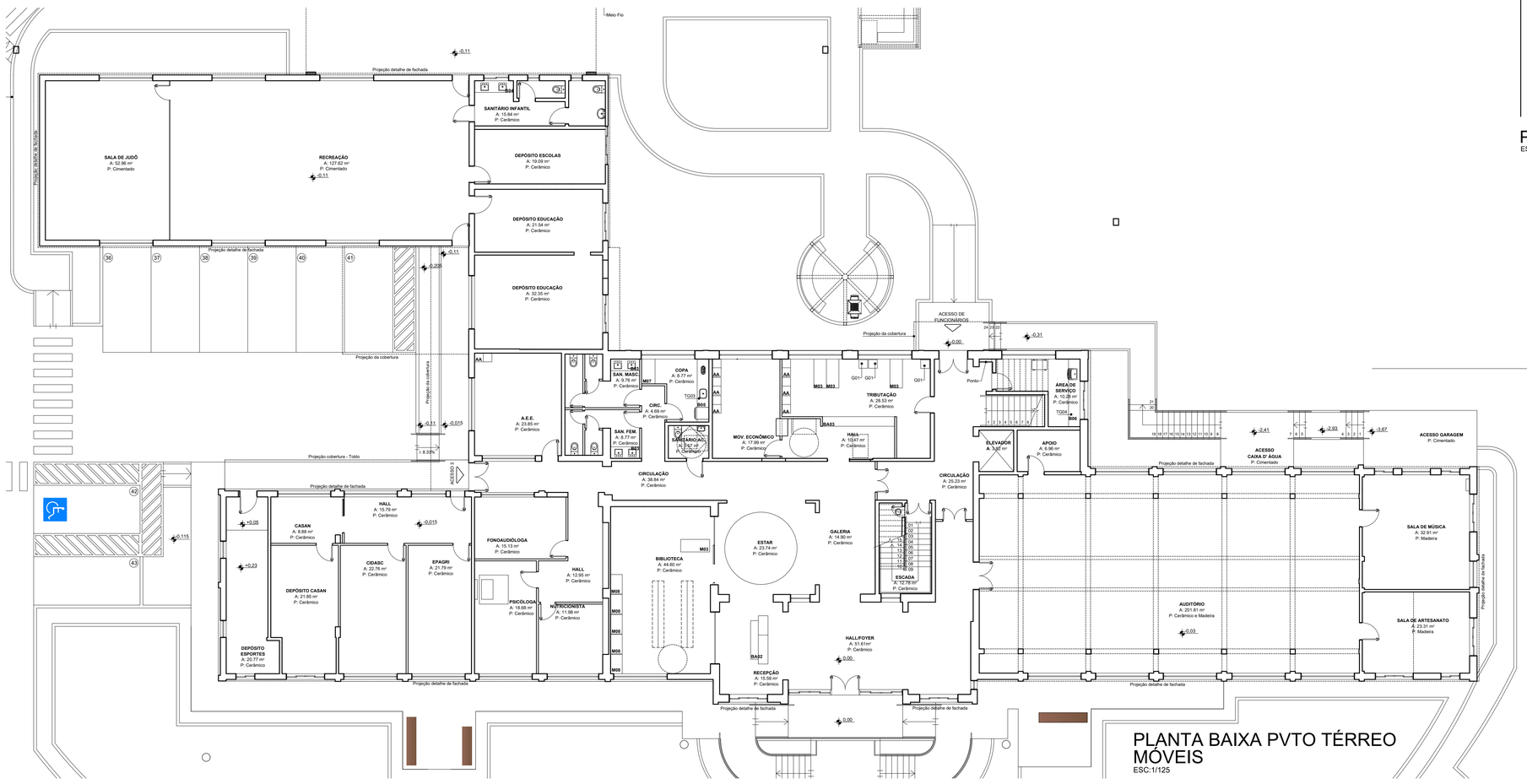

PLANTA BAIXA PVTO TÉRREO MÓVEIS

ESC:1/125

MODALTEC ENGENHARIA LTDA - ME

Crea-SC Nº 127.939-0

Rua Leoberto Leal Nº 150 - Bairro São Vicente - Herval d' Oeste - SC
(49) 3522 6663 (Fixo)

Observações:
Qualquer alteração deverá ser autorizada pelo responsável técnico do projeto
Dimensões em centímetros (cm), diferenças entre as cotas e medidas, prevalecem as cotas
É indispensável consultar os projetos complementares
Direitos autorais reservados, conforme Lei Federal 9.610/98, ART 70º, itens X e XI ART 1º

Obra:
REFORMA E ADEQUAÇÃO DA SEDE DA PREFEITURA MUNICIPAL DE IOMERÊ/SC
R. João Rech, Iomerê - SC

Autor do projeto:	Conteúdo: Planta Baixa Pavimento Térreo, Superior e Detalhes - Móveis		Referência: Projeto Executivo - Móveis
Arq. Marco Aurélio Bissani CAU/SC nº A 23186-0	Área total: 2.419,01 m²	Escalas: Indicadas	Prancha: 01/04
Proprietário: MUNÍCIPIO DE IOMERÊ	Data: 08/2019	Desenho: Regina Franck e Daniel Deitos	