



ASSOCIAÇÃO DE PAIS E AMIGOS DOS EXCEPCIONAIS DE VIDEIRA

CNPJ Nº 82.829.284/0001-98

Rua Brasil Correa, 620 – Caixa Postal 295 – Fone/Fax: (49) 3566-0742 – VIDEIRA -SC

e-mail: apaevideira@formatto.com.br

Videira, 29 de dezembro de 2020.

Ofício nº. 062/2020

Excelentíssimo Senhor

Luciano Paganini

DD. Prefeito Municipal de Iomerê

Certificado Fins
Filantrópicos Nº
71000.054798/
2016-23 Registro no
Conselho Nacional de
Serviço Social do MEC
Nº 200735/74
Declarada de
Utilidade Pública
Municipal Lei 27/73
de 01-08-73 –
Estadual Lei Nº
4.954 de 13-11-73
Federal Decreto Nº
91.108 de 12-03-85
– Registro no
Cartório de Títulos e
Documentos
Nº74/80 Filiada à
Federação Nacional
das APAES sob Nº
219/75.

Cumprimentando-o cordialmente, seguem em anexo os documentos que compõem a prestação de contas referente Termo de Colaboração 01/2018, empenho nº 162/2020, relativos ao convênio firmado com a Prefeitura Municipal de Iomerê e esta entidade.

O valor da referida parcela, é de R\$ 5.700,00 (Cinco mil e setecentos reais) recebidos em 09/12/2020.

Esperando estar de acordo com o exigido, nos colocamos a disposição para esclarecimentos que se fizerem necessários.

Sendo o que tínhamos para o momento, renovamos votos de estima e consideração.

Atenciosamente,

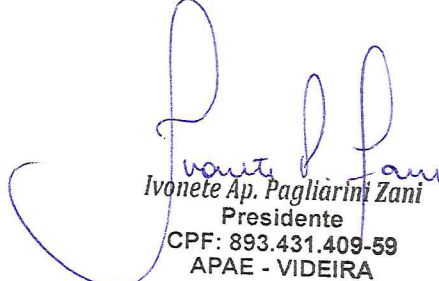
Ivonete Ap. Pagliarini Zani
Presidente
CPF: 893.431.409-59
APAE - VIDEIRA





ASSOCIAÇÃO DE PAIS E AMIGOS DOS EXCEPCIONAIS DE VIDEIRA

CNPJ: 82.829.284/0001-98

Rua Brasil Correa, 620 - Cx. Postal 295 - Fone: (49) 3566 0742 - VIDEIRA - SC

E-mail: apaevideira@formatto.com.br

Unidade Concedente: PREFEITURA MUNICIPAL DE IOMERÊ

Entidade Beneficiada: Associação de Pais e Amigos dos Excepcionais

CNPJ: 82.829.284/0001-98

Endereço: RUA BRASIL CORREA, 620

CEP: 89.560-000

Responsável: IVONETE APARECIDA PAGLIARINI ZANI

CPF: 893.431.409-59

Nota Empenho Num.: 162/2020

Data: 09/12/2020

Valor: R\$ 5.700,00

Projeto/Atividade: ATENDIMENTO A PESSOA COM DEFICIENCIA INTELECTUAL E MULTIPLA

Item/Fonte: 04. Secretaria Municipal de Educação, Cultura, Esportes e Turismo 04.01.0 Departamento de Educação

04.01.12.367 Educação Especial 12.367.1201.2.011 Apoio a Educação Especial

Historico Fiel da Finalidade: O presente Termo de Colaboração, decorrente do Edital de Chamamento Público nº 003/2018, tem por objeto a concessão de apoio financeiro da administração pública municipal para execução de projeto que abranja o atendimento de pessoas com necessidades especiais, para atender ao interesse público do município de Iomerê - SC, conforme detalhado no Plano de Trabalho.

TERMO DE COLABORAÇÃO Nº 01/2018

Documento		Histórico	Recebimento	Pagamentos
Número	Data			
162/2020	09/12/2020	VALOR RECEBIDO	5.700,00	
		RENDIMENTOS APLICAÇÃO	0,07	
	22/12/2020	CONTRA PARTIDA APAE	6,88	
		CONTRA PARTIDA APAE	0,01	
		SALDO CONTA CORRENTE DA ULTIMA PARCELA RECEBIDA	0,04	
1624	10/12/2020	FÁBRICA DE POSSENTI MODULADOS LTDA		300,00
849	11/12/2020	AGROPECUÁRIA DEFILTRO LTDA ME		836,00
53	14/12/2020	ADEMIR SILVEIRA CAMARGO - MEI		550,00
20226	15/12/2020	VALMIR BISOL		870,00
31	15/12/2020	DOGLAS HETZLER MANICA - MEI		1540,00
189	18/12/2020	FUNILARIA GUBIANI LTDA		750,00
10474	18/12/2020	HARMONIZE INDUSTRIA E COMERCIO TEXTIL EIRELI		291,00
148254	22/12/2020	VALESAN MATERIAIS PARA CONSTRUÇÃO		570,00
		TOTAL.....	5.707,00	5.707,00

Videira, 29 de dezembro de 2020.

Ivone
Pagliarini Zani
Ivone Ap. Pagliarini Zani
Presidente
CPF: 893.431.409-59
APAE - VIDEIRA





Consultas - Extrato de conta corrente

G3312917367058851
29/12/2020 17:44:37

Cliente - Conta atual

Agência 403-0
 Conta corrente 30216-3 APAE ASSOCIACAO DOS PAIS
 Período do extrato Mês atual

Lançamentos

Dt. balancete	Dt. movimento	Ag. origem	Lote	Histórico	Documento	Valor R\$	Saldo
28/07/2020		0000	00000	000 Saldo Anterior			0,00 C
02/12/2020		0000	13113	231 Tar Manuten Conta Ativa	823.370.700.076.871	0,04 D	
				Cobrança referente 02/12/2020			
02/12/2020		0000	00000	855 BB CP Automatico S P	70	0,04 C	0,00 C
09/12/2020		0403	99015	870 Transferência recebida	550.403.000.420.049	5.700,00 C ✓	
				09/12 0403 420049-7 PREFEITURA MUN			
09/12/2020		0000	14113	670 Tar Manuten Conta Ativa	103.440.800.016.416	0,04 C	
				Estorno cobrança de 02/12/2020			
09/12/2020		0000	00000	345 BB CP Automatico S P	70	5.700,04 D ✓	0,00 C
11/12/2020		0000	13105	393 TED Transf.Eletr.Disponiv	121.101	300,00 D ✓	
				756 3037 006020857000150 POSSENTI MODU			
11/12/2020		0000	00000	855 BB CP Automatico S P	70	300,00 C	0,00 C
14/12/2020		0000	13105	393 TED Transf.Eletr.Disponiv	121.401	836,00 D ✓	
				756 3037 082873415000134 AGROPECUARIA			
14/12/2020		0000	00000	855 BB CP Automatico S P	70	836,00 C	0,00 C
15/12/2020		0403	99015	470 Transferência enviada	550.403.000.065.069	870,00 D ✓	
				15/12 0403 65069-2 VALMIR BISOL			
15/12/2020		0000	13105	393 TED Transf.Eletr.Disponiv	121.501	550,00 D ✓	
				104 0796 02118298978 ADEMIR SILVEIRA C			
15/12/2020		0000	13105	393 TED Transf.Eletr.Disponiv	121.502	1.540,00 D ✓	
				133 5549 033948374000192 DOGLAS HETZLE			
15/12/2020		0000	00000	855 BB CP Automatico S P	70	2.960,00 C	0,00 C
18/12/2020		0000	13105	393 TED Transf.Eletr.Disponiv	121.801	750,00 D ✓	
				756 3037 004936230000118 FUNILARIA GUB			
18/12/2020		0000	00000	855 BB CP Automatico S P	70	750,00 C	0,00 C
21/12/2020		0403	99015	470 Transferência enviada	550.403.000.011.144	291,00 D ✓	
				21/12 0403 11144-9 HARMONIZE IND			
21/12/2020		0000	00000	855 BB CP Automatico S P	70	291,00 C	0,00 C
22/12/2020		0403	99015	870 Transferência recebida	550.403.000.097.396	6,88 C ✓	
				22/12 0403 97396-3 ASSOC. PAIS E			
22/12/2020		0403	99015	870 Transferência recebida	550.403.000.097.396	0,01 C ✓	
				22/12 0403 97396-3 ASSOC. PAIS E			
22/12/2020		0403	99015	470 Transferência enviada	550.737.000.007.535	570,00 D ✓	
				22/12 0737 7535-3 VALESAN MAT CO			
22/12/2020		0000	00000	855 BB CP Automatico S P	70	563,11 C	0,00 C
29/12/2020		0000	00000	999 S A L D O			0,00 C

Saldo

Juros *

Data de Debito de Juros

0,00 C

0,00

31/12/2020

03

1/2

IOF*

0,00

Data de Debito de IOF

04/01/2021

Horario especial para envio de TED (24/12 ate 11h30 e 31/12 ate 11h) e de DOC (24/12 ate 15h)
Use o Pix e transfira dinheiro a qualquer hora.

OBSERVAÇÕES:

Transação efetuada com sucesso por: JD569506 SHIRLEI Z SPOLTI.





Extratos - Investimentos Fundos - Mensal

Cliente

Agência 403-0
Conta 30216-3 APAE A P A E VIDEIRA
Mês/ano referência DEZEMBRO/2020

S.Público Automático - CNPJ: 4.288.966/0001-27

Data	Histórico	Valor	Valor IRPrej. Comp.	Valor IOF	Quantidade cotas	Valor cota	Saldo cotas
30/11/2020	SALDO ANTERIOR	0,04			0,010320		
02/12/2020	RESGATE	0,04			0,010320	3,715230288	
	Aplicação 18/06/2020	0,04			0,010320		
09/12/2020	APLICAÇÃO	5.700,04			1.534,195003	3,715329530	1.534,195003
11/12/2020	RESGATE	300,00			80,746267	3,715342045	1.453,448736
	Aplicação 09/12/2020	300,00			80,746267		
14/12/2020	RESGATE	836,00			225,011525	3,715365239	1.228,437211
	Aplicação 09/12/2020	836,00			225,011525		
15/12/2020	RESGATE	2.960,00		0,03	796,694479	3,715389120	431,742732
	Aplicação 09/12/2020	2.960,00		0,03	796,694479		
18/12/2020	RESGATE	750,00			201,861014	3,715427694	229,881718
	Aplicação 09/12/2020	750,00			201,861014		
21/12/2020	RESGATE	291,00			78,321619	3,715449257	151,560099
	Aplicação 09/12/2020	291,00			78,321619		
22/12/2020	RESGATE	563,11		0,01	151,560099	3,715473564	
	Aplicação 09/12/2020	563,11		0,01	151,560099		
29/12/2020	SALDO ATUAL	0,00					

Resumo do mês

SALDO ANTERIOR	0,04
APLICAÇÕES (+)	5.700,04
RESGATES (-)	5.700,15
RENDIMENTO BRUTO (+)	0,11
IMPOSTO DE RENDA (-)	0,00
IOF (-)	0,04
RENDIMENTO LÍQUIDO	0,07
SALDO ATUAL =	0,00
Disponível p/ Resg =	0,00
Carência p/ Resg =	0,00
IR Estimado =	0,00
IR complementar =	0,00
IOF estimado =	0,00

Valor da Cota

30/11/2020	3,715185717
29/12/2020	3,715551811

Rentabilidade

No mês	0,0098
No ano	0,4919
Últimos 12 meses	0,5033

VALORES LÍQUIDOS PARA RESGATE

Projeção para 29/12/2020 - Cota: 3,715551811

Transação efetuada com sucesso por: JD569506 SHIRLEI Z SPOLTI.

Serviço de Atendimento ao Consumidor - SAC 0800 729 0722

Ouvidoria BB 0800 729 5678

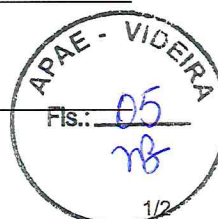



Transações Pendentes

G338221644641651008
22/12/2020 16:49:07

Transferência entre contas diversas**Debitado**

Nome ASSOC. PAIS E AMIGOS EXCE
Agência 403-0
Conta corrente 97396-3

Creditado

Nome APAE ASSOCIACAO DOS PAIS
Agência 403-0
Conta corrente 30216-3
Valor 0,01
Destinação 0
Data Nesta data

Assinada por	JD569506 SHIRLEI Z SPOLTI	22/12/2020 16:46:19
	JD569505 IVONETE APARECIDA P	22/12/2020 16:49:07

Transação efetuada com sucesso.

Transação efetuada com sucesso por: JD569505 IVONETE APARECIDA P.

Conta portada Apa Videira



Transferência entre contas diversas**Debitado**

Nome ASSOC. PAIS E AMIGOS EXCE
Agência 403-0
Conta corrente 97396-3

Creditado

Nome APAE ASSOCIACAO DOS PAIS
Agência 403-0
Conta corrente 30216-3
Valor 6,88
Destinação 0
Data Nesta data

Assinada por JD569506 SHIRLEI Z SPOLTI 22/12/2020 16:34:17

JD569505 IVONETE APARECIDA P 22/12/2020 16:41:15

Transação efetuada com sucesso.

Transação efetuada com sucesso por: JD569505 IVONETE APARECIDA P.

Contratada Apae Vidua



IDENTIFICAÇÃO DO EMITENTE

FÁBRICA DE POSSENTI MODULADOS LTDA

RUA XV DE NOVEMBRO 1425,
CENTRO - CEP 89560-000
VIDEIRA - SC

FONE: (49) 3566-1927 /
EMAIL: possenti@possenti.com

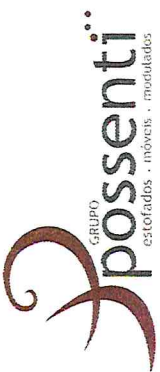

DANFE

Documento Auxiliar da Nota Fiscal Eletrônica

0 - ENTRADA
1 - SAÍDA

N.º 000.001.624
SÉRIE 001
FOLHA 1/1



CHAVE DE ACESSO

4220 1206 0208 5700 0150 5500 1000 0016 2419 6530 1312

Consulta de autenticidade no portal nacional da NF-e
www.nfe.fazenda.gov.br/portal ou no site da Setfaz Autorizadora

NATUREZA DA OPERAÇÃO
VENDA DE PRODUÇÃO DO ESTABELECIMENTO
INSCRIÇÃO ESTADUAL 254685510
INSCRIÇÃO ESTADUAL DO SUBST. TRIBUTÁRIO

06.020.857/0001-50
CNPJ / CPF

DATA EMISSÃO 10/12/2020
DATA DA SAÍDA 10/12/2020
HORA DE SAÍDA

NOME/RAZÃO SOCIAL ASSOCIAÇÃO DE PAIS E AMIGOS DOS EXCEPCIONAIS - APAE DE VIDEIRA

ENDEREÇO RUA BRASIL CORREA 620
MUNICÍPIO VIDEIRA

UF SC FONE/FAIX 35660742

CEP 89560-000 INSCRIÇÃO ESTADUAL

VALOR RECEBIDO DE ENTRADA 300,00
VALOR ICMS SUBST. 0,00
VALOR ICMS 0,00
VALOR TOTAL DOS PRODUTOS 300,00

VALOR DE DESCONTO 0,00
BASE CÁLC. ICMS SUBST. 0,00
OUTRAS DESP. ACESSÓRIAS 0,00
VALOR DO IPI 0,00
VALOR TOTAL DA NOTA 300,00

VALOR ORIGINAL 300,00
VALOR DO SEGURO 0,00
VALOR DO FRETE 0,00
VALOR DO SEGURO 0,00
VALOR DE DESCONTO TOTAL 0,00
OUTRAS DESP. ACESSÓRIAS 0,00
VALOR DO IPI 0,00
FRETE POR CONTA 1 - FOB
MUNICÍPIO VIDEIRA

PLACA DO VEÍCULO UF CNPJ/CPF 06.020.857/0001-50
CÓDIGO ANTT UF SC 254685510
PESO BRUTO 0,000
PESO LÍQUIDO 0,000

CÓDIGO	DESCRIÇÃO DO PRODUTO/SERVIÇO	NCM/SH	% IMA	VALOR ST	CSOSN	CFOP	UNID	QUANT.	VALOR UNITÁRIO	VALOR DESC.	VALOR TOTAL	BASE DE CÁLC. ICMS	VALOR IPI	ALÍQUOTA % IPI
000154	REFORMA DE MOVEIS	94035000	0	0,0000	0102	5101	MT	1,00	300,00	0,00	300,00	0,00	0,00	0,00
RESERVADO AO FISCO														



INFORMAÇÕES COMPLEMENTARES
Aos clientes sem e-mail, os xml estarão disponibilizados sempre que solicitados
CODIGO CLIENTE: 002151 ; termo de cooperação 01/2018
contato para transferência socoob agencia 3037 conta corrente 343420

Val. Aprox. Tributos R\$ 77,88. Estadual R\$ 51,00(17,00%); Federal R\$ 26,88(6,96%). Fonte: IBPT.

NF-e
N.º 000.001.624
SÉRIE: 001

Recebemos de FÁBRICA DE POSSENTI MODULADOS LTDA os produtos/serviços constantes da NF-e indicada ao lado. Emissor: ASSOCIAÇÃO DE PAIS E AMIGOS DOS EXCEPCIONAIS - APAE DE VIDEIRA Total R\$: 300,00
IDENTIFICAÇÃO E ASSINATURA DO RECEBEDOR
DATA DE RECEBIMENTO



Chave de Acesso	Número NF-e	Versão
42-2012-06.020.857/0001-50-55-001-000.001.624-196.530.131-2	1624	4.00

Dados da NF-e

Modelo	Série	Número	Data de Emissão	Data/Hora de Saída ou da Entrada	Valor Total da Nota Fiscal
55	1	1624	10/12/2020 00:00:00-02:00	10/12/2020 00:00:00-02:00	300,00

Emitente

CNPJ	Nome / Razão Social	Inscrição Estadual	UF
06.020.857/0001-50	FABRICA DE POSSENTI MODULADOS LTDA	254685510	SC

Destinatário

CNPJ	Nome / Razão Social	Inscrição Estadual	UF
82.829.284/0001-98	ASSOCIACAO DE PAIS E AMIGOS DOS EXCEPCIONAIS - APAE DE VIDEI		SC
Destino da operação	Consumidor final	Presença do Comprador	
1 - Operação Interna	1 - Consumidor final	0 - Não se aplica	

Emissão

Processo	Versão do Processo	Tipo de Emissão	Finalidade
0 - com aplicativo do Contribuinte	4.0.0.0	1 - Normal	1 - Normal
Natureza da Operação	Tipo da Operação	Forma de Pagamento	Digest Value da NF-e
VENDA DE PRODUCAO DO ESTABELECIMENTO	1 - Saída		7jeE0+fZc7Y2FfK8XWFKQiyLprc=

Situação Atual: AUTORIZADA (Ambiente de autorização: produção)

Eventos da NF-e	Protocolo	Data Autorização	Data Inclusão AN
Autorização de Uso	342200203460748	10/12/2020 às 14:07:29-03:00	10/12/2020 às 14:08:40





G336111206883654009
11/12/2020 12:12:12

DOC ou TED Eletrônico

Debitado

Agência 403-0
Conta corrente 30216-3 APAE ASSOCIACAO DOS PAIS

Creditado

Banco 756 BANCO COOPERATIVO DO BRASIL S.A.
Agência (sem DV) 3037 SICOOB/SC VIDEIRA
Conta corrente (com DV) 343420
CNPJ 06.020.857/0001-50
Nome favorecido POSSENTI MODULADOS LTDA
Finalidade PAGAMENTO FORNECEDORES
Número documento 121.101
Valor 300,00
Destinação 0
Data transferência 11/12/2020

"C" - CPF/CNPJ diferente

Autenticação SISBB D19F17B4D0B3413B

Assinada por	JD569506 SHIRLEI Z SPOLTI	11/12/2020 12:10:09
	JD569505 IVONETE APARECIDA P	11/12/2020 12:12:12

Transação efetuada com sucesso.

Transação efetuada com sucesso por: JD569505 IVONETE APARECIDA P.

Parte de reforma dos móveis/mesa e colocar chuveiro no banheiro da sala da diretoria, foram aprovados os móveis que estavam na sala da coordenação da equipe técnica, apenas reformados para adequar a sala de direção.



Identificação do Emitente AGROPECUARIA DEFILTRO LTDA ME AVENIDA DOM PEDRO II N° 629 - CENTRO - SALA VIDEIRA - SC FONE: 49 35660369 CEP: 89560210		DANFE Documento Auxiliar Nota Fiscal Eletrônica 0 - ENTRADA 1 - SAÍDA 1 N° 849 SÉRIE 1 FOLHA 1/1		 CHAVE DE ACESSO 4220 1282 8734 1500 0134 5500 1000 0008 4919 2602 3312 Consulte a autenticidade no portal nacional da NF-e www.nfe.fazenda.gov.br/portal ou no site da Sefaz Autorizadora	
NATUREZA DA OPERAÇÃO VENDA MERCADORIA ADQUIRIDA - MOVIM		PROTOCOLO DE AUTORIZAÇÃO DE USO 342200204542625 11/12/2020 15:24:08			
INSCRIÇÃO ESTADUAL 252136284		INSC. ESTADUAL DO SUBST. TRIBUTÁRIO		CNPJ 82.873.415/0001-34	

DESTINATÁRIO / REMETENTE			
NOME/RAZÃO SOCIAL ASSOCIACAO DE PAIS E AMIGOS DOS EXCEPCIONAIS -APAE VIDEIRA		CNPJ/CPF 82.829.284/0001-98	DATA DA EMISSÃO 11/12/2020
ENDEREÇO RUA BRASIL CORREA, 620		BAIRRO/DISTRITO FARROPILOHA	CEP 89560000
MUNICÍPIO VIDEIRA	UF SC	FONE/FAX 49 35660742	INSCRIÇÃO ESTADUAL 252136284
HORA DE SAÍDA 15:39:07			

FATURAS / DUPLICATAS			

CÁLCULO DO IMPOSTO									
BASE DE CÁLCULO DO ICMS		VALOR DO ICMS		BASE DE CÁLCULO DO ICMS ST		VALOR DO ICMS ST		VALOR TOTAL DOS PRODUTOS	
0,00		0,00		0,00		0,00		836,00	
VALOR DO FRETE	VALOR DO SEGURO	VALOR DESCONTO	DESPESAS ACESSÓRIAS	VALOR DO IPI	VALOR DO II	VALOR TOTAL DA NOTA			
0,00	0,00	0,00	0,00	0,00	0,00	836,00			

TRANSPORTADOR / VOLUMES TRANSPORTADOS								
RAZÃO SOCIAL			FRETE POR CONTA	CÓDIGO ANTT	PLACA VEÍCULO / REBOQUE	UF	CNPJ/CPF	
			9 - Sem frete					
ENDEREÇO				MUNICÍPIO			UF	INSCRIÇÃO ESTADUAL
QUANTIDADE	ESPÉCIE	MARCA	NUMERAÇÃO	PESO BRUTO		PESO LÍQUIDO		
1				0,000		0,000		

DADOS DOS PRODUTOS													
CÓD. PRODUTO	DESCRIÇÃO DO PRODUTO	CFOP	NCM	CSOSN	UN	QUANT.	V.UNITÁRIO	V. TOTAL	BC. ICMS	V. ICMS	V. IPI	ALÍQUOTA	
												ICMS	IPI
7898049718948	GANADOL 50 G	5102	29411041	0102	UN	1,000	38,00	38,00	0,00	0,00	0,00	0,00	0,00
7898026080198	GRAO VERDE 500 GR	5102	38089119	0102	UN	1,000	9,00	9,00	0,00	0,00	0,00	0,00	0,00
993	BLOKUS 80 12KG	5102	23099010	0102	UN	2,000	44,00	88,00	0,00	0,00	0,00	0,00	0,00
4137	BAGETTI EQUILACO 40 KG	5102	23099010	0102	PT	3,000	69,00	207,00	0,00	0,00	0,00	0,00	0,00
4137	BAGETTI EQUILACO 40 KG	5102	23099010	0102	PT	4,000	79,00	316,00	0,00	0,00	0,00	0,00	0,00
4137	BAGETTI EQUILACO 40 KG	5102	23099010	0102	PT	2,000	89,00	178,00	0,00	0,00	0,00	0,00	0,00

DADOS ADICIONAIS						
INFORMAÇÕES COMPLEMENTARES MD-5: 079B92BBB4A7BB6B93C9EBBBAED94655 - NSU: 691 11/12/2020 15:24:07 - Voce pagou aproximadamente: R\$ 37,24 de tributos federais, R\$ 7,99 de tributos estaduais e R\$ 790,77 pelos produtos. Fonte: IBPT/empresometro.com.br Chave: D11D7F - DOCUMENTO EMITIDO POR ME OU EPP OPTANTE PELO SIMPLES NACIONAL - NAO GERA DIREITO A CREDITO FISCAL DE IPI, ISS E ICMS - termo de colaboracao 01/2018						RESERVADO AO FISCO

NF-e emitida pelo Sistema Hiper (www.hiper.com.br)

Recebemos de AGROPECUARIA DEFILTRO LTDA ME, os produtos constantes da nota fiscal eletrônica indicada ao lado		NF-e N°. 849 SÉRIE 1	
DATA DE RECEBIMENTO	IDENTIFICAÇÃO E ASSINATURA DO RECEBEDOR ASSOCIACAO DE PAIS E AMIGOS DOS EXCEPCIONAIS -APAE VIDEIRA		



Chave de Acesso	Número NF-e	Versão
42-2012-82.873.415/0001-34-55-001-000.000.849-192.602.331-2	849	4.00

Dados da NF-e

Modelo	Série	Número	Data de Emissão	Data/Hora de Saída ou da Entrada	Valor Total da Nota Fiscal
55	1	849	11/12/2020 15:24:07-03:00	11/12/2020 15:39:07-03:00	836,00

Emitente

CNPJ	Nome / Razão Social	Inscrição Estadual	UF
82.873.415/0001-34	AGROPECUARIA DEFILTRO LTDA ME	252136284	SC

Destinatário

CNPJ	Nome / Razão Social	Inscrição Estadual	UF
82.829.284/0001-98	ASSOCIACAO DE PAIS E AMIGOS DOS EXCEPCIONAIS - APAE VIDEIRA		SC
Destino da operação	Consumidor final	Presença do Comprador	
1 - Operação Interna	1 - Consumidor final	1 - Operação presencial	

Emissão

Processo	Versão do Processo	Tipo de Emissão	Finalidade
0 - com aplicativo do Contribuinte	UNIF-E 7.2.1	1 - Normal	1 - Normal
Natureza da Operação	Tipo da Operação	Forma de Pagamento	Digest Value da NF-e
VENDA MERCADORIA ADQUIRIDA - MOVIM	1 - Saída		HA0llokfeV0OhHo2kCZd/MotdMY=

Situação Atual: AUTORIZADA (Ambiente de autorização: produção)

Eventos da NF-e	Protocolo	Data Autorização	Data Inclusão AN
Autorização de Uso	342200204542625	11/12/2020 às 15:24:08-03:00	11/12/2020 às 15:25:19



G334141407437818009
14/12/2020 14:11:50**DOC ou TED Eletrônico****Debitado**

Agência 403-0
Conta corrente 30216-3 APAE ASSOCIACAO DOS PAIS

Creditado

Banco 756 BANCO COOPERATIVO DO BRASIL S.A.
Agência (sem DV) 3037 SICOOB/SC VIDEIRA
Conta corrente (com DV) 112399
CNPJ 82.873.415/0001-34
Nome favorecido AGROPECUARIA DEFILTRO LTDA
Finalidade PAGAMENTO FORNECEDORES
Número documento 121.401
Valor 836,00
Destinação 0
Data transferência 14/12/2020

"C" - CPF/CNPJ
diferente

Autenticação SISBB 88CEEE7E7367E6E6

Assinada por JD569506 SHIRLEI Z SPOLTI
JD569505 IVONETE APARECIDA P

14/12/2020 14:08:50
14/12/2020 14:11:50

Transação efetuada com sucesso.

Transação efetuada com sucesso por: JD569505 IVONETE APARECIDA P.

*Parte de ração para os animais da equiterapia, projeto
reunião em outubro com sessões individuais acompanha
dos pelos técnicos psicólogo e fisioterapeuta e equitador,
Aquisição de remédios e vitaminas para os cavalos e veneno
para formigas, utilizado para o projeto de horte que
este sendo cuidado neste momento pela merendeira.*



ADEMIR SILVEIRA CAMARGO - MEI

Rua Marlene Weber Santi, 320 - Bairro N. Sra. Aparecida

Fone: (0**49) 99929-6983

89.560-000 VIDEIRA - SANTA CATARINA

CNPJ 22.547.216/0001-04 - I. MUNICIPAL 2204134

NOTA FISCAL DE PRESTAÇÃO DE SERVIÇOS

Nº 000053

1ª Via Branca - 2ª Via Amarela - 3ª Via Rosa

Data da Emissão: 14/12/2020

Natureza da Operação: Substituição Telhado

Cliente: Apae de Videira

End.: Rua Brasil Lorea, 620

Cidade: Videira

Est.: SC

CNPJ/CPF: 82.829.284/0001-98

I. Est.: Junta

Cond. De Pgto.: A vista

Quant.	Descrição dos Serviços	Total		
	conserto telhado	550,00		
	Termo de elaboração nº 011/2018			
Valor Total dos Serviços R\$		550,00		
Base Cálculo	% I.S.S.	Valor I.S.S.	I.R. Na Fonte	VALOR LÍQUIDO

J.C. GRÁFICA FONE: 3566-2701 Rod. SC 355, 1640 - Morada do Sol - Videira - SC - Inscr. Est.: 252.140.540
GUARACY BENTO CASTRO - MEI CNPJ: 95.850.665/0001-09 - Inscrição Municipal: 8939-4
02 Bis 50x3 vias 000001 a 000100 - Data Imp. 11/01/2018 - Aut. Fiscal nº 001/2018 Pref. Mun. Videira-SC

Foram Prestados por **ADEMIR SILVEIRA CAMARGO - MEI**

os serviços constantes da Nota Fiscal de Prestação de Serviços.

Nº 000053

Videira, 14 de dezembro de 2020

Ademir Silveira Camargo

CERTIFICO que o serviço constante
deste documento foi prestado e aceito

Em 14 / 12 / 2020

Nadia Feyh
Assinatura

Nome: **Nadia Apª Bonaído Feyh**
Cargo: **Secretária Executiva**
APAE - VIDEIRA



DOC ou TED Eletrônico**Debitado**

Agência 403-0
Conta corrente 30216-3 APAE ASSOCIACAO DOS PAIS

Creditado

Banco 104 CAIXA ECONOMICA FEDERAL
Agência (sem DV) 796 VIDEIRA
Conta corrente (com DV) 13000568040
CPF 021.182.989-78
Nome favorecido ADEMIR SILVEIRA CAMARGO
Finalidade PAGAMENTO FORNECEDORES
Número documento 121.501
Valor 550,00
Destinação 0
Data transferência 15/12/2020
"C" - CPF/CNPJ diferente
Autenticação SISBB 8FD5D4BC1D5F1DDB

Assinada por JD569506 SHIRLEI Z SPOLTI 15/12/2020 13:53:18
JD569505 IVONETE APARECIDA P 15/12/2020 14:22:32

Transação efetuada com sucesso.

Transação efetuada com sucesso por: JD569505 IVONETE APARECIDA P.

Parte de serviços para conserto de telhado da garagem dos veículos e de depósito de ferramentas que foi destruído em parte com a queda dos gelos de sítio, que foi cortado para evitar maiores problemas.

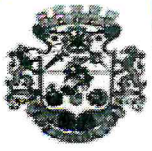

**MUNICÍPIO DE VIDEIRA**

CNPJ 83.039.842/0001-84
 AVENIDA MANOEL ROQUE
 Videira - SC
 Fone:

ALVORADA
 CEP: 89.562-038
 (49) 3566-9000

NOTA FISCAL SERVIÇO AVULSA DE PRESTAÇÃO DE SERVIÇOS**Nº 20226**

Emissão: 15/12/2020

1º Via Tomador

PRESTADOR DO SERVIÇO

NOME/RAZÃO SOCIAL

VALMIR BISOL

CPF/CNPJ 789.096.949-04	RG/IE 2665970	CADASTRO MUNICIPAL 44440	PIS/PASEP	
LOGRADOURO RUA RAYMUNDO GRAZZIOTIN		NÚMERO 54	COMPLEMENTO	
BAIRRO SANTOS DUMONT	MUNICÍPIO Videira	ESTADO SC	CEP 89.561-154	

TOMADOR DO SERVIÇO

NOME/RAZÃO SOCIAL

ASSOCIACAO DE PAIS E AMIGOS DOS EXCEPCIONAIS

CPF/CNPJ 82.829.284/0001-98	RG/IE	CADASTRO MUNICIPAL 160350	PIS/PASEP	
LOGRADOURO RUA BRASIL CORREA		NÚMERO 620	COMPLEMENTO	
BAIRRO FARROUPILHA	MUNICÍPIO Videira	ESTADO SC	CEP 89.560-510	

NATUREZA DA OPERAÇÃO: PRESTAÇÃO DE SERVIÇOS SUJEITO AO ISSQN

ITEM	QUANTIDADE	DESCRIÇÃO DOS SERVIÇOS	VALOR UNITÁRIO	VALOR R\$	ISS
711	1,00	TERMO DE COOPERAÇÃO Nº 01/2018.	870,00	870,00	2,00 %

Imposto sobre Serviço de Qualquer Natureza**Não tem valor como Recibo**

INFORMAÇÕES ADICIONAIS

Valor ISSQN: 17,40
 Processo: 120339/2020

VALOR DOS SERVIÇOS R\$	870,00
RETENÇÕES:	
(-) INSS	0,00
(-) ISS	17,40
(-) DAM	0,00
(-) IRRF	0,00
VALOR LÍQUIDO R\$	870,00

Prestei(amos) os Serviços constantes da Nota Fiscal de Prestação de Serviços Avulsa, Série Única, fornecida pelo Departamento de Tributação/Secretaria da Fazenda da Prefeitura Municipal de Videira.

Data: _____

VALMIR BISOL

Impressão própria - Prefeitura Municipal de Videira - geração eletrônica através do software Atende.net - IPM Sistemas, gerado em 15/12/2020 12:27:30
 Para conferir a autenticidade dessa Nota Fiscal ligue (049) 3566-9004.





Transações Pendentes

G337151416419995012
15/12/2020 14:22:32

Transferência entre contas diversas

Debitado

Nome APAE ASSOCIACAO DOS PAIS
Agência 403-0
Conta corrente 30216-3

Creditado

Nome VALMIR BISOL *
Agência 403-0
Conta corrente 65069-2
Valor 870,00
Destinação 0
Data Nesta data

Assinada por	JD569506 SHIRLEI Z SPOLTI	15/12/2020 13:51:48
	JD569505 IVONETE APARECIDA P	15/12/2020 14:22:32

Transação efetuada com sucesso.

Transação efetuada com sucesso por: JD569505 IVONETE APARECIDA P.

limpeza de jardim, contenção de terra, retirada de pedras e entulhos, quebra e retirada de mureta de concreto. limpeza geral do terreno, evitando assim possíveis acidentes e o aparecimento de animais e insetos peçonhentos, garantindo a segurança e bem estar de todos que frequentam e trabalham na entidade.



DOGLAS MANICA DOGLAS HETZLER MANICA - MEI CNPJ: 33.948.374/0001-92 RUA FRANCISCO RODRIGUES DE LIMA, S/N CEP: 89562-788 - Bairro: NOSSA SRA APARECIDA Município: VIDEIRA - SC Celular: (499) 99225067 Email: doglashmanica@hotmail.com Insc. Municipal: 2398524	Número da NFS-e 31	
	Situação Emitido	

Nota Fiscal de Serviço Eletrônica - Série NFS-e

 Estado de Santa Catarina Prefeitura Municipal de Videira Secretaria Municipal da Fazenda	Autenticidade 0183790022008969	
	Data Emissão 15/12/2020	Hora Emissão 06:09:48

TOMADOR DO SERVIÇO

Nome Fantasia ASSOCIACAO DE PAIS E AMIGOS DOS EXCEPCIONAIS DE VIDEIRA		
Razão Social ASSOCIACAO DE PAIS E AMIGOS DOS EXCEPCIONAIS		CPF/CNPJ 82.829.284/0001-98
Endereço RUA BRASIL CORREA	Número 620	Complemento
Bairro FARROUPILHA	CEP 89560-510	Cidade - Estado VIDEIRA - SC

DESCRIÇÃO DOS SERVIÇOS PRESTADOS

Serviço	Local Prest.	Alíquota	Sit. Trib.	Vlr. Trib.	Dedução	Vlr. ISSRF
702	8379	2.0000 %	TI	1.540,00	0,00	0,00

Descrição do Serviço: Fazer instalacao de pia na cozinha nova das profe.
 Fazer parte elétrica na cozinha.
 Puxar cabeamento de telefone e internet para a cozinha
 Fazer encanamento de esgoto para pia da cozinha.

Base de Cálculo	Valor ISSQN	Valor ISSRF	Desconto	Valor Total	Valor Líquido
1.540,00	SIMEI	0,00	0,00	1.540,00	1.540,00
IR 0,00	INSS 0,00	CSLL 0,00	COFINS 0,00	PIS 0,00	

Descrição dos subitens da lista de serviço em acordo com Lei Complementar 116/03

702 - Execução, por administração, empreitada ou subempreitada, de obras de construção civil, hidráulica ou elétrica e de outras obras semelhantes, inclusive sondagem, perfuração de poços, escavação, drenagem e irrigação, terraplanagem, pavimentação, concretagem e a instalação e montagem de produtos, peças e equipamentos (exceto o fornecimento de mercadorias produzidas pelo prestador de serviços fora do local da prestação dos serviços, que fica sujeito ao ICMS).

Legenda do local da prestação do serviço

8379 - VIDEIRA - SC

Outras Informações

TI - Tributada integralmente.

Documento Emitido por Microempreendedor Individual optante do SIMEI.

Não gera direito a crédito fiscal de IPI

(702) Serviço Tributado no município do prestador.

Autorização para emissão de Nota Fiscal de Serviço Eletrônica: 223/2019 de 15/07/2019.

A data de vencimento do ISS quando o mesmo for devido no município do Prestador: 25/01/2021.

A veracidade das informações declaradas na NFS-e podem ser consultadas no site: www.videira.sc.gov.br.

Valor aproximado dos tributos: Federais R\$ 207,13 (13.4500%), Estaduais R\$ 0,00 (0.0000%), Municipais R\$ 48,51 (3.1500%), com base na Lei 12.741/2012 e no Decreto 8.264/2014 - Fonte: IBPT.

Termo de colaboracao n 01/2018

Banco Cresol
 ag 5549
 C.C 5403-8
 Douglas Hezler Manica MEI
 CNPJ 33948374/0001-92

Software:FiscalWeb- IPM Sistemas - Protegido por Lei.



DOC ou TED Eletrônico**Debitado**

Agência 403-0
Conta corrente 30216-3 APAE ASSOCIACAO DOS PAIS

Creditado

Banco 133 Confederacao Nacional das Cooperativas Centrais de
Agência (sem DV) 5549 CRESOL PA VIDEIRA
Conta corrente (com DV) 54038
CNPJ 33.948.374/0001-92
Nome favorecido DOGLAS HETZLER MANICA 06555751975
Finalidade PAGAMENTO FORNECEDORES
Número documento 121.502
Valor 1.540,00
Destinação 0
Data transferência 15/12/2020
"C" - CPF/CNPJ diferente
Autenticação SISBB BDEE8BB28D60A3C4

Assinada por JD569506 SHIRLEI Z SPOLTI 15/12/2020 13:55:16
JD569505 IVONETE APARECIDA P 15/12/2020 14:22:32

Transação efetuada com sucesso.

Transação efetuada com sucesso por: JD569505 IVONETE APARECIDA P.

Pago de serviços elétricos e hidráulicos na sala dos professores, que foi transferida para o refeitório, onde foi feita reparação em MDF e a antiga sala dos professores, este sendo transformado em sala para turma de estimulação precoce / bebês, devido a procura por vagas desta faixa etária.



FUNILARIA GUBIANI LTDA
CNPJ: 04.936.230/0001-18
RUA FERNANDO EGGERS, 70
CEP: 89562-006 - Bairro: ALVORADA
Município: VIDEIRA - SC
Telefone: (0) 35667077
Email: Funilariagubiani@gmail.com
Insc. Municipal: 1912801

Número da NFS-e
189

Situação
Emitido



Nota Fiscal de Serviço Eletrônica - Série NFS-e



Estado de Santa Catarina
Prefeitura Municipal de Videira
Secretaria Municipal da Fazenda

Autenticidade

0183790022082482

Data Emissão
18/12/2020

Hora Emissão
09:00:05

TOMADOR DO SERVIÇO

Nome Fantasia

ASSOCIACAO DE PAIS E AMIGOS DOS EXCEPCIONAIS DE VIDEIRA

Razão Social

ASSOCIACAO DE PAIS E AMIGOS DOS EXCEPCIONAIS

CPF/CNPJ

82.829.284/0001-98

Endereço

RUA BRASIL CORREA

Número

620

Complemento

Bairro

FARROUPILHA

CEP

89560-510

Cidade - Estado

VIDEIRA - SC

DESCRIÇÃO DOS SERVIÇOS PRESTADOS

Serviço	Local Prest.	Alíquota	Sit. Trib.	Vlr. Trib.	Dedução	Vlr. ISSRF
1401	8379	2.8904 %	TI	750,00	0,00	0,00

Descrição do Serviço: Mão de obra para diversos consertos e limpeza de calha .

Base de Cálculo	Valor ISSQN	Valor ISSRF	Desconto	Valor Total	Valor Líquido
750,00	SIMPLES NACIONAL	0,00	0,00	750,00	750,00
IR	INSS	CSLL	COFINS	PIS	
0,00	0,00	0,00	0,00	0,00	

Descrição dos subitens da lista de serviço em acordo com Lei Complementar 116/03

1401 - Lubrificação, limpeza, lustração, revisão, carga e recarga, conserto, restauração, blindagem, manutenção e conservação de máquinas, veículos, aparelhos, equipamentos, motores, elevadores ou de qualquer objeto (exceto peças e partes empregadas, que ficam sujeitas ao ICMS).

Legenda do local da prestação do serviço

8379 - VIDEIRA - SC

Outras Informações

TI - Tributada integralmente.

Documento emitido por ME ou EPP optante pelo Simples Nacional.
Não gera direito a crédito fiscal de IPI

(1401) Serviço Tributado no município do prestador.

Autorização para emissão de Nota Fiscal de Serviço Eletrônica: 651/2013 de 27/12/2013.

A data de vencimento do ISS quando o mesmo for devido no município do Prestador: 25/01/2021.

A veracidade das informações declaradas na NFS-e podem ser consultadas no site: www.videira.sc.gov.br.

Valor aproximado dos tributos: Federais R\$ 100,88 (13.4500%), Estaduais R\$ 0,00 (0.0000%), Municipais R\$ 35,18 (4.6900%), com base na Lei 12.741/2012 e no Decreto 8.264/2014 - Fonte: IBPT.

TERMO DE COOPERAÇÃO 01/2018

CONTA PARA DEPOSITO 43591-0 / AGENCIA 3037 BANCO SICOOB





Transações Pendentes

G333181155052575008
18/12/2020 11:58:38

DOC ou TED Eletrônico

Debitado

Agência 403-0
Conta corrente 30216-3 APAE ASSOCIACAO DOS PAIS

Creditado

Banco 756 BANCO COOPERATIVO DO BRASIL S.A.
Agência (sem DV) 3037 SICOOB/SC VIDEIRA
Conta corrente (com DV) 435910
CNPJ 04.936.230/0001-18
Nome favorecido FUNILARIA GUBIANI LTDA
Finalidade PAGAMENTO FORNECEDORES
Número documento 121.801
Valor 750,00
Destinação 0
Data transferência 18/12/2020
"C" - CPF/CNPJ diferente
Autenticação SISBB 3B54FEDE5EB575CF

Assinada por JD569506 SHIRLEI Z SPOLTI 18/12/2020 11:57:21
JD569505 IVONETE APARECIDA P 18/12/2020 11:58:38

Transação efetuada com sucesso.

Transação efetuada com sucesso por: JD569505 IVONETE APARECIDA P.

Ppto de conserto e substituição de cabos do bloco II e da entrada da recepção, pois estas apresentam problemas de vazamento e infiltração nos salões da informática e SAÉI Serviço de atendimento especializado, sala da coordenação pedagógica / recepção da escola, necessitando realizar uma limpeza geral, impermeabilização e substituição dos cabos, evitando maiores problemas futuramente.



RECEBEMOS DE HARMONIZE INDUSTRIA E COMERCIO TEXTIL FIRELONS PRODUTOS E/OU SERVIÇOS CONSTANTES NA NOTA FISCAL ELETRÔNICA INDICADA A BAIXO		NF-e Nº 010474 SÉRIE: 1
DATA DE RECEBIMENTO	IDENTIFICAÇÃO E ASSINATURA DO RECEBEDOR	

HARMONIZE INDUSTRIA E COMERCIO RUA EMILIO VESCOVI, 153 CEP: 89560294 - VIDEIRA/SC BAIRRO: SANTA TEREZA FONES: 49 3566-7093 /	DANFE DOCUMENTO AUXILIAR DA NOTA FISCAL ELETRÔNICA 0 - ENTRADA 1 - SAIDA 1 Nº 010474 SERIE: 1 FOLHA: 01 de 01	 CHAVE DE ACESSO 4220 1204 4892 0200 0108 5500 1000 0104 7415 9756 3016
	Consulta de autenticidade no portal nacional da NF-e www.nfe.fazenda.gov.br/portal ou no site da Sefaz Autorizadora	
NATUREZA DA OPERAÇÃO VENDA DE PRODUÇÃO DO ESTABELECIMENTO		PROTOCOLO DE AUTORIZAÇÃO DE USO 342200209832027 - 18/12/2020 16:40:43
INSCRIÇÃO ESTADUAL 254224580	INSCRIÇÃO ESTADUAL DO SUBST. TRIBUT.	CNPJ 04.489.202/0001-08

DESTINATARIO/REMETENTE			
NOME DA RAZÃO SOCIAL 00072 - ASSOC.DE PAIS E AMIGOS DOS EXCEP. DE VIDEIRA APAE		C.N.P.J. / C.P.F. 82.829.284/0001-98	DATA EMISSÃO 18/12/2020
ENDEREÇO RUA BRASIL CORREIA, 620 98 -		BAIRRO/DISTRITO FARROUPILHA	CEP 89560000
MUNICÍPIO VIDEIRA		UF SC	INSCRIÇÃO ESTADUAL ISENTO
FONE - FAX 49 35660742		HORA DA SAÍDA 16:50:47	

FATURA / DUPLICATA					
Número	Vencimento	Valor	Número	Vencimento	Valor
010474-1	21/12/2020	291,00			

CÁLCULO DO IMPOSTO					
BASE DE CÁLCULO DO ICMS	VALOR DO ICMS	BASE DE CÁLCULO DO IPI	VALOR DO IPI	VALOR TOTAL DOS PRODUTOS	
291,00	49,47	0,00	0,00	291,00	
VALOR DO FRETE	VALOR DO SEGURO	DESCONTO	OUTRAS DESPESAS ACESSÓRIAS	VALOR TOTAL DO I.P.I.	VALOR TOTAL DA NOTA
0,00	0,00	0,00	0,00	0,00	291,00

NOME / RAZÃO SOCIAL		FRETE POR CONTA 9 - Sem Frete	CÓDIGO ANTI-FURTO	PLACA DO VEÍCULO	UF	C.N.P.J. / C.P.F.
ENDEREÇO		MUNICÍPIO		UF	INSCRIÇÃO ESTADUAL	
QUANTIDADE	ESPECIE	MARCA	NUMERAÇÃO	PESO BRUTO	PESO LÍQUIDO	
0	VOLUMES			0	0	

DADOS DO PRODUTO/SERVIÇO													
CÓDIGO	DESCRIÇÃO DOS PRODUTOS / SERVIÇOS	NCM/SH	CST ICMS	CFOP	UNID.	QTDE	VALOR UNITÁRIO	VALOR DESCONTO	VALOR TOTAL	BC ICMS	VLR ICMS	VALOR IPI	ALÍQUOTAS ICM IPI
P002389UN	AVENTAL / SORTIDA - UNIC	61178090	000	5101	UN	10,00	29,10	0,00	291,00	291,00	49,47	0,00	17 0

DADOS ADICIONAIS INFORMAÇÕES COMPLEMENTARES TERMO DE COOPERAÇÃO 01/2018 DADOS BANCÁRIOS BANCO DO BRASIL AG:0403-0 CC:11144-9	RESERVADO AO FINCO
---	--------------------

Quantidade de Peças: 10





Chave de Acesso	Número NF-e	Versão
42-2012-04.489.202/0001-08-55-001-000.010.474-159.756.301-6	10474	4.00

Dados da NF-e

Modelo	Série	Número	Data de Emissão	Data/Hora de Saída ou da Entrada	Valor Total da Nota Fiscal
55	1	10474	18/12/2020 16:33:06-03:00	18/12/2020 16:33:06-03:00	291,00

Emitente

CNPJ	Nome / Razão Social	Inscrição Estadual	UF
04.489.202/0001-08	HARMONIZE INDUSTRIA E COMERCIO TEXTIL EIRELI	254224580	SC

Destinatário

CNPJ	Nome / Razão Social	Inscrição Estadual	UF
82.829.284/0001-98	ASSOC.DE PAIS E AMIGOS DOS EXCEP. DE VIDEIRA APAE		SC
Destino da operação	Consumidor final	Presença do Comprador	
1 - Operação Interna	1 - Consumidor final	9 - Operação não presencial (outros)	

Emissão

Processo	Versão do Processo	Tipo de Emissão	Finalidade
0 - com aplicativo do Contribuinte	431	1 - Normal	1 - Normal
Natureza da Operação	Tipo da Operação	Forma de Pagamento	Digest Value da NF-e
VENDA DE PRODUÇÃO DO ESTABELECIMENTO	1 - Saída		ZQf2GgeW/9SzJhWXmtT4tZrifG4=

Situação Atual: AUTORIZADA (Ambiente de autorização: produção)

Eventos da NF-e	Protocolo	Data Autorização	Data Inclusão AN
Autorização de Uso	342200209832027	18/12/2020 às 16:40:43-03:00	18/12/2020 às 16:42:29





Transações Pendentes

G333211038670598008
21/12/2020 10:41:48

Transferência entre contas diversas

Debitado

Nome APAE ASSOCIACAO DOS PAIS
Agência 403-0
Conta corrente 30216-3

Creditado

Nome HARMONIZE IND COM TEXTIL
Agência 403-0
Conta corrente 11144-9
Valor 291,00
Destinação 0
Data Nesta data

Assinada por JD569505 IVONETE APARECIDA P 21/12/2020 10:40:52
JD569506 SHIRLEI Z SPOLTI 21/12/2020 10:41:48

Transação efetuada com sucesso.

Transação efetuada com sucesso por: JD569506 SHIRLEI Z SPOLTI.

Aquisição de algumas peças de aventais / jalecos para uso dos faxineiros / serventes / técnicos e funcionários em geral, como meio de identificar os funcionários, padronizar, adequação, também uma questão de segurança e indicação de programa de saúde ocupacional (PCMSO)



RECEBEMOS DE VALESAN VIDEIRA OS PRODUTOS E/OU SERVIÇOS CONSTANTES DA NOTA FISCAL ELETRÔNICA INDICADA AO LADO. EMISSÃO: 22/12/2020 VALOR TOTAL: 570,00 DESTINATÁRIO: APAE-VIDEIRA

Nº 000148254

NF-e
SÉRIE 1

DATA DE RECEBIMENTO

IDENTIFICAÇÃO E ASSINATURA



**IDENTIFICAÇÃO DO EMITENTE
VALESAN VIDEIRA**

IDENTIFICAÇÃO DO EMITENTE
VALESAN VIDEIRA



Rua Nicolau Cavon, 50 - Centro - Videira - SC - CEP: 89560.000
Fone: 49 3566.9900 - e-mail: vendas@valesan.com.br

Nicolau Cavon, nº 50, Centro, Videira, SC 89.560-000

DANFE
Documento Auxiliar
de Nota Fiscal

0 - ENTRADA 1
1 - SAÍDA 1

Nº 000148254
SÉRIE 1
FOLHA 1/1



CHAVE DE ACESSO

42201280940679000561550010001482541938711262

Consulta de autenticidade no portal nacional da NF-e
www.nfe.fazenda.gov.br/portal ou no site da Sefaz Autorizadora

NATUREZA DA OPERAÇÃO

VENDA DE MERCADORIA

PROTOCOLO DE AUTORIZAÇÃO DE USO

342200211845026 22/12/2020 16:05:15

INSCRIÇÃO ESTADUAL

255095341

INSCRIÇÃO ESTADUAL DE SUBSTITUIÇÃO TRIBUTÁRIA

CPF/CNPJ

80.940.679/0005-61

DESTINATÁRIO/REMETENTE

NOME/RAZÃO SOCIAL

APAE-VIDEIRA

CPF/CNPJ

82.829.284/0001-98

DATA DA EMISSÃO

22/12/2020 16:05:08

ENDEREÇO

RUA BRASIL CORREIA,620 S/N

BAIRRO/DISTRITO

FARROUPILHA

CEP

89.560-000

DATA ENTRADA/SAÍDA

22/12/2020

MUNICÍPIO

VIDEIRA

FONE/FAX

(49)3566-0742

UF

SC

INSCRIÇÃO ESTADUAL

HORA ENTRADA/SAÍDA

16:05:08

PAGAMENTOS/DUPLICATAS

Boleto Bancário: 570,00

NÚMERO	VENC.	VALOR	NÚMERO	VENC.	VALOR	NÚMERO	VENC.	VALOR
N148254/001	21/01/2021	570,00						

CÁLCULO DO IMPOSTO

BASE DE CÁLCULO DO ICMS	VALOR DO ICMS	BASE DE CÁLC. DO ICMS ST	VALOR DO ICMS ST	VALOR APROX. TRIBUTOS	VALOR TOTAL DOS PRODUTOS
570,00	96,90	0,00	0,00	161,60	570,00
VALOR DO FRETE	VALOR DO SEGURO	DESCONTO	OUTRAS DESPESAS	VALOR DO IPI	VALOR TOTAL DA NOTA
0,00	0,00	0,00	0,00	0,00	570,00

TRANSPORTADOR/VOLUMES TRANSPORTADOS

RAZÃO SOCIAL	FRETE POR CONTA DE	CÓDIGO ANTT	PLACA DO VEÍCULO	UF	CPF/CNPJ
	0 - Emitente				
ENDEREÇO	MUNICÍPIO	UF	INSCRIÇÃO ESTADUAL		
QTD DE VOLUMES	ESPÉCIE	MARCA	NUMERAÇÃO	PESO BRUTO	PESO LÍQUIDO
0				0,000	0,000

DADOS DOS PRODUTOS/SERVIÇOS

CÓDIGO	DESCRIÇÃO	NCM/SH	CST	CFOP	UN	QTD	VALOR UN.	V.DESC	V.TOTAL	BC ICMS	V.ICMS	V.IPI	AL.ICMS	AL.IPI	V.A.T.
17376	CHAPA ETERNIT 6MM 183X110 CRFS S/AMIENTO ETERNIT 320161835	68118200	000	5102	PC	3,00	57,00	0,00	171,00	171,00	29,07	0,00	17,00	0,00	48,48
17376	CHAPA ETERNIT 6MM 183X110 CRFS S/AMIENTO ETERNIT 320161835	68118200	000	5102	PC	7,00	57,00	0,00	399,00	399,00	67,83	0,00	17,00	0,00	113,12

DADOS ADICIONAIS

INFORMAÇÕES COMPLEMENTARES
V: DVIDEIRA - P: 2435164 - Alm: 3
30 D
FARROUPILHA - VIDEIRA
TERMO DE COLABORAÇÃO N - 0112018 - BRASIL AG - 737-4 C/C 7535-3
MD5:68EBDCC093964470D283BF4EF15C7F18 Trib aprox R\$93.20 Federal, R\$68.40 Estadual FONTE Val. Aprox. Trib: IBPT-F3WID7

RESERVADO AO FISCO





Chave de Acesso	Número NF-e	Versão
42-2012-80.940.679/0005-61-55-001-000.148.254-193.871.126-2	148254	4.00

Dados da NF-e

Modelo	Série	Número	Data de Emissão	Data/Hora de Saída ou da Entrada	Valor Total da Nota Fiscal
55	1	148254	22/12/2020 16:05:08-02:00	22/12/2020 16:05:08-02:00	570,00

Emitente

CNPJ	Nome / Razão Social	Inscrição Estadual	UF
80.940.679/0005-61	VALESAN VIDEIRA	255095341	SC

Destinatário

CNPJ	Nome / Razão Social	Inscrição Estadual	UF
82.829.284/0001-98	APAE-VIDEIRA		SC
Destino da operação	Consumidor final	Presença do Comprador	
1 - Operação Interna	1 - Consumidor final	1 - Operação presencial	

Emissão

Processo	Versão do Processo	Tipo de Emissão	Finalidade
0 - com aplicativo do Contribuinte	Deltacon1310	1 - Normal	1 - Normal
Natureza da Operação	Tipo da Operação	Forma de Pagamento	Digest Value da NF-e
VENDA DE MERCADORIA	1 - Saída		KQeeAB94+yhm3eKtj2y97rZFuHo=

Situação Atual: AUTORIZADA (Ambiente de autorização: produção)

Eventos da NF-e	Protocolo	Data Autorização	Data Inclusão AN
Autorização de Uso	342200211845026	22/12/2020 às 15:05:15-03:00	22/12/2020 às 15:06:42





Transações Pendentes

G338221644641651012
22/12/2020 16:50:42

Transferência entre contas diversas

Debitado

Nome APAE ASSOCIACAO DOS PAIS
Agência 403-0
Conta corrente 30216-3

Creditado

Nome VALESAN MAT CONSTRUCAO
Agência 737-4
Conta corrente 7535-3
Valor 570,00
Destinação 0
Data Nesta data

Assinada por JD569506 SHIRLEI Z SPOLTI 22/12/2020 16:14:45
JD569505 IVONETE APARECIDA P 22/12/2020 16:50:42

Transação efetuada com sucesso.

Transação efetuada com sucesso por: JD569505 IVONETE APARECIDA P.

Aquisição de chapas de eternit, que foram substituídas no conserto da cobertura da garagem e do depósito de ferramentas, as quais foram quebradas pela queda de gelos de árvores.





ASSOCIAÇÃO DE PAIS E AMIGOS DOS EXCEPCIONAIS DE VIDEIRA

CNPJ Nº 82.829.284/0001-98

Rua Brasil Correa, 620 – Caixa Postal 295 – Fone/Fax: (49) 3566-0742 – VIDEIRA -SC
e-mail: apaevideira@formatto.com.br

RELATÓRIO PARCIAL DE EXECUÇÃO DO OBJETO TERMO DE COLABORAÇÃO Nº 01/2018

PREFEITURA MUNICIPAL DE IOMERÊ

01 – NOME DA ENTIDADE CONVENIENTE: ASSOCIAÇÃO DE PAIS E AMIGOS DOS EXCEPCIONAIS - APAE		02 – EXERCÍCIO 2020
03 – CNPJ 82.829.284/0001-98	04 – INSTRUMENTO N.º TERMO DE COLABORAÇÃO Nº 01/2018	05 – UF SC

06 – TIPO DA PRESTAÇÃO DE CONTAS

06.1 PERÍODO DE EXECUÇÃO DO INSTRUMENTO: 30/07 A 29/12/2020/2020

07. RELATÓRIO DE EXECUÇÃO DO OBJETO:

8.1. AÇÕES/METAS PROGRAMADAS:

Recebemos na data de nove de dezembro do corrente ano da Prefeitura Municipal de Iomerê o valor de R\$ 5.700,00 (Cinco mil e setecentos reais), através Termo de Colaboração 01/2018, empenho nº 162/2020, atendemos o total de 203 usuários matriculados, destes 06 usuários do município de Iomerê, sendo os valores investidos conforme as ações e metas programadas:

- **Atendimento nos Programas e Projetos Educacionais, Culturais e Esportivos:** Transporte escolar, Estimulação Precoce, Atendimento Educacional Especializado/AEE, Serviço Pedagógico Especifico/SPE, Serviço de Atendimento Especifico/SAE, Programa de Atividades Laborativas/PROAL, Transtorno do Espectro Autista/TEA, Artes, Educação Física, Informática Educativa, etc. Iniciamos a ano letivo no mês de fevereiro, onde foram realizadas diversas atividades durante o período, contemplando todos os usuários, porém na segunda quinzena de março, em virtude da pandemia causada pelo corona vírus COVID-19, iniciaram-se atividades remotas através de vídeos, orientações e articulação com os familiares através de grupos de WhatsApp e no privado. No mês de agosto foi elaborado uma apostila contendo atividades impressas, para as famílias retirarem na secretaria até o mês setembro para serem realizadas em casa. Essas atividades já foram devolvidas e as professoras realizaram as avaliações das mesmas e das demais atividades orientadas, as quais estão sendo arquivadas nas pastas dos usuários/alunos junto a secretaria;
- **Atendimento nos Programas e Projetos de Saúde:** envolvendo o Projeto Nutrição; Projeto Culinária Adaptada, Recusa e Seletiva Alimentar, hidroterapia, hidroginástica e estimulação precoce (Devido a pandemia – COVID-19, alguns desses projetos continuam; sendo os familiares orientados pelos técnicos, através de vídeos e atendendo diretamente ao usuário, previamente agendado e o transporte por conta dos familiares. Infelizmente hidroterapia, hidroginástica,



ASSOCIAÇÃO DE PAIS E AMIGOS DOS EXCEPCIONAIS DE VIDEIRA

CNPJ Nº 82.829.284/0001-98

Rua Brasil Correa, 620 – Caixa Postal 295 – Fone/Fax: (49) 3566-0742 – VIDEIRA -SC

e-mail: apaevideira@formatto.com.br

treinos de atletismo, bocha, ... continuam cancelados por tempo indeterminado). A equoterapia voltou a ter atendimentos agendados em outubro, no novo barracão, construído no terreno da APAE acoplado ao ginásio de esportes;

- **Atendimento na área educacional:** atividades diversas abrangendo todos os projetos, programas e usuários, incluindo transporte dos mesmos para as atividades e programas desenvolvidos fora do ambiente institucional/extraescolares, devido a pandemia COVID-19, as atividades presenciais foram suspensas desde 18/03, sem previsão de retorno. Para as atividades que podem ser realizadas a distância, estão sendo planejadas, orientadas, gravadas e encaminhadas por vídeos pelos professores e coordenadoras pedagógicas aos usuários e familiares, os quais realizam as devolutivas. No momento já estão sendo organizadas as pastas dos usuários com as atividades desenvolvidas e os relatórios de avaliação pedagógica para serem entregues aos familiares no encerramento do ano letivo;
- **Atendimentos nas áreas de Saúde e Assistência Social:** Serviços de atendimento técnico especializado nas áreas de fonoaudiologia, psicologia, fisioterapia, terapia ocupacional, serviço social, médico e odontológico e os demais projetos na área social, descritos no plano de trabalho. Em virtude da pandemia causada pelo COVID-19, a equipe técnica está atendendo aos usuários por agendamento prévio, realizando também visitas domiciliares emergenciais de acompanhamento e para entrega de donativos para as famílias em situação de vulnerabilidade, desta forma garantindo suporte aos usuários e familiares neste momento de isolamento social;
- **Serviços e Manutenção em geral/Serviços de terceiros:** Garantindo o bom atendimento, a segurança e a qualidade desejada dos serviços e programas oferecidos, temos como comprometimento manter infraestrutura das edificações da APAE, através de reformas e melhorias, bem como manutenção dos veículos, equipamentos e aparelhos utilizados. Aproveitando o momento da pandemia COVID-19, com menos circulação de pessoas, estamos realizando alguns serviços, manutenção, substituição, reforma e consertos em geral. Esses serviços são essenciais e tem por objetivo prevenir problemas futuros, oferecendo uma estrutura adequada e segura para os usuários, professores, funcionários em geral;
- **Despesas gerais:** aquisição de materiais para equoterapia, uniformes e para as reformas realizadas, garantindo o andamento de alguns dos programas e projetos, os atendimentos técnicos, trabalhos burocráticos, entre outros.
-

7.2. AÇÕES EXECUTADAS E BENEFÍCIOS ALCANÇADOS:

- **Serviços de terceiros:** Serviços de reforma e adequação de mesa e gaveteiro para sala da direção, realizando aproveitamento dos móveis da sala da equipe técnica, os quais foram substituídos – NF 1624. Realizamos também serviços de manutenção, limpeza dos jardins, retirada de pedras e entulhos que se encontravam ao redor do prédio da entidade, serviços de contenção de terço, entre outros, procurando evitar o aparecimento de animais e insetos peçonhentos, oferecendo segurança e o bem estar dos usuários, funcionários e de todos que aqui frequentam - NF 20226. Consertos e substituição de algumas telhas/Eternit que quebraram com o temporal e queda de galhos de uma árvore na cobertura da garagem e depósito de ferramentas. Esses serviços foram executados para garantir a segurança dos veículos, ferramentas e demais materiais organizados no depósito. Também foi cortada a árvore evitando problemas futuros – NFs 053 e 148254.





ASSOCIAÇÃO DE PAIS E AMIGOS DOS EXCEPCIONAIS DE VIDEIRA

CNPJ Nº 82.829.284/0001-98

Rua Brasil Correa, 620 – Caixa Postal 295 – Fone/Fax: (49) 3566-0742 – VIDEIRA -SC

e-mail: apaevideira@formatto.com.br

Mesmo no período de pandemia não deixamos de realizar avaliações e matrículas de usuários/alunos encaminhados para atendimento. A faixa etária mais procurada são as de crianças de 0 a 5 anos, 11 meses e 29 dias, que pertencem as turmas de estimulação precoce. Prevendo que assim que as atividades retornarem à normalidade necessitaremos de mais uma sala para essa faixa etária, reformamos a atual sala dos professores, deixando-a pronta para atender essa turma e adaptamos a sala dos professores no refeitório. Para tanto necessitamos de serviços de elétrica e hidráulica, remanejando tomadas, encanamentos, esgoto, instalando novas tomadas, sistema de saída de água de pias, etc – NF 31; também pagamento de mão de obra com substituição de materiais para limpeza, conserto e manutenção de algumas calhas de condução de águas da chuva, evitando maiores gastos no futuro, com problemas de infiltração e umidade nas salas da recepção, da coordenação técnica e no bloco II – NF 189. A APAE possui 2.360,45 m² de área construída, dividida em quatro blocos, necessitando constantemente de manutenção.

- **Materiais diversos:** aquisição de materiais, vitaminas, remédios e ração para os cavalos da equoterapia, atividade esta que está em pleno funcionamento e auxilia os usuários atendidos na estimulação do equilíbrio, postura, melhora no tônus muscular, relaxamento, convívio familiar e social, interação cognitiva, concentração, entre tantos outros benefícios – NF 849. Aquisição de aventais/jalecos para as faxineiras e funcionários em geral, indicação do Programa de Controle Médico de Saúde, utilizado como uniforme, auxiliando na higienização, identificação e padronização de todos os funcionários – NF 10474. Aquisição das eternits, as quais foram utilizadas no conserto do telhado da garagem e depósito de ferramentas – NF 148254.

7.3. IMPACTOS ECONÔMICOS E SOCIAIS/ SUSTENTABILIDADE:

Este está sendo um ano atípico para todos os segmentos, principalmente no da educação, devido a pandemia COVID-19, tornando-se mais delicado para a educação especial, sendo assim a comunicação entre família e entidade é de suma importância para dar continuidade as atividades e atendimentos desenvolvidos e para manter a proximidade entre entidade e usuários. As equipes administrativa, pedagógica e técnica estão sempre atentas para que os usuários e seus familiares sejam atendidos, orientados e informados, sentindo-se apoiados. As equipes continuam com o desenvolvimento das atividades de saúde, assistência social e pedagógicas através de atendimentos remotos, de grupos de whatsapp e também no privado, por chamadas de vídeos, de voz, oferecendo orientações das atividades propostas, encaminhamentos, etc. As atividades impressas já retornaram e os professores estão avaliando, fazendo os relatórios, arquivando e dando devolutiva aos familiares. A equipe técnica continua com os atendimentos por agendamento, buscando ampliá-los pois as famílias que os usuários ainda não estavam sendo atendidos presencialmente começaram a procurar ajuda técnica presencial. E para aquelas que se encontram com maiores dificuldades são realizadas visitas domiciliares, entregas de cestas básicas, kits de higiene, álcool 70% e /ou álcool em gel, máscaras, orientação e encaminhamentos aos recursos disponíveis. Nesse momento é importante que todos se unam para um bem maior, sinalizando às famílias que a APAE segue disponível para encaminhamentos, orientações e se necessário atendimentos presenciais, procurando atingir a todos de uma maneira ou outra, minimizando os impactos econômicos e sociais vivenciados, evitando deixá-los desamparados e desassistidos, destacando assim o exercício da cidadania, inspirados no princípio da solidariedade humana.



7.4 FOTOS

PRESTAÇÃO DE CONTAS 30/07/ a 29/12/2020 – EMPENHO Nº 162/2020

CONCERTO DA MESA E DO GAVETEIRO/SALA DA DIREÇÃO

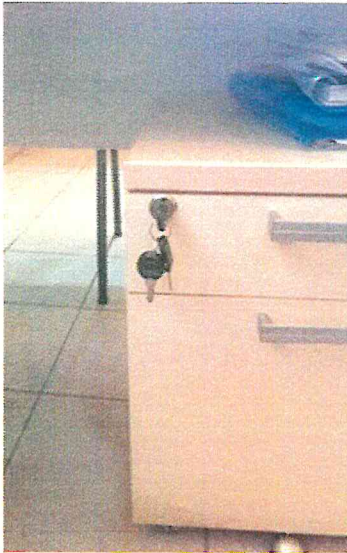

RAÇÃO E VITAMINAS PARA OS CAVALOS DA EQUOTERAPIA





SERVIÇOS DE JARDINAGEM E LIMPEZA DE ENTULHOS NOS ARREDORES DA ESCOLA

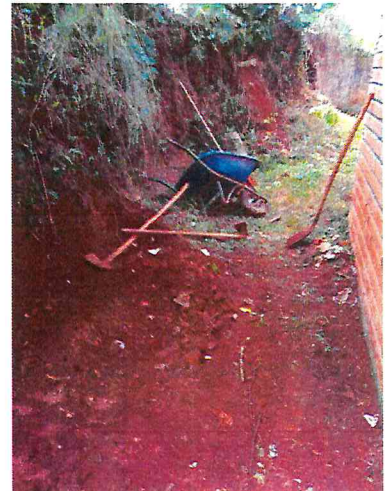
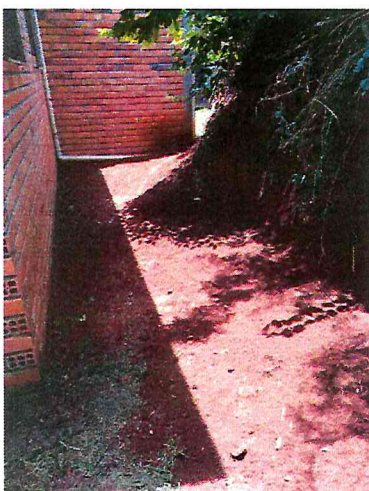
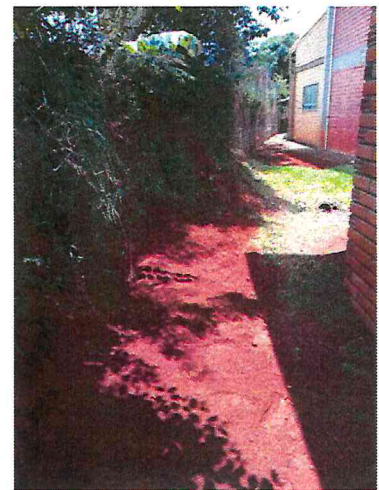



ASSOCIAÇÃO DE PAIS E AMIGOS DOS EXCEPCIONAIS DE VIDEIRA

CNPJ Nº 82.829.284/0001-98

Rua Brasil Correa, 620 – Caixa Postal 295 – Fone/Fax: (49) 3566-0742 – VIDEIRA -SC

e-mail: apaevideira@formatto.com.br





ASSOCIAÇÃO DE PAIS E AMIGOS DOS EXCEPCIONAIS DE VIDEIRA

CNPJ Nº 82.829.284/0001-98

Rua Brasil Correa, 620 – Caixa Postal 295 – Fone/Fax: (49) 3566-0742 – VIDEIRA -SC

e-mail: apaevideira@formatto.com.br

**CONCERTO DO TELHADO DA GARAGEM E DEPOSITO DE FERRAMENTAS COM
SUBSTITUIÇÃO DOS ETERNITES**

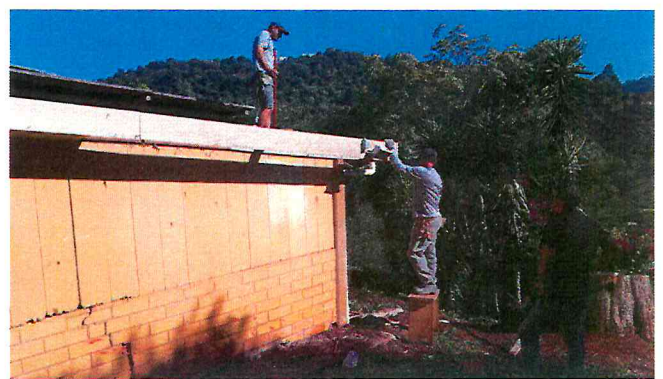
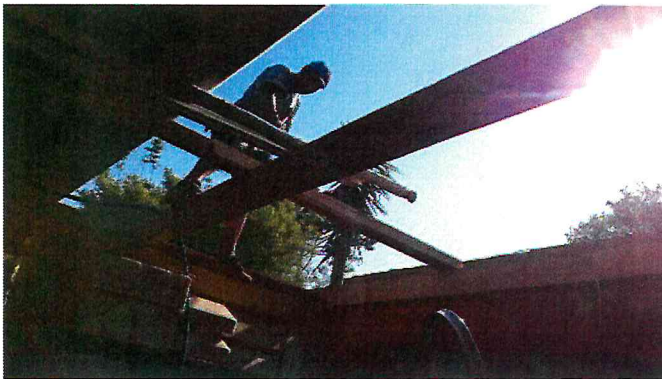

SERVIÇOS DE INSTALAÇÃO ELETRICA E HIDRAULICA NA SALA DOS PROFESSORES





ASSOCIAÇÃO DE PAIS E AMIGOS DOS EXCEPCIONAIS DE VIDEIRA

CNPJ Nº 82.829.284/0001-98

Rua Brasil Correa, 620 – Caixa Postal 295 – Fone/Fax: (49) 3566-0742 – VIDEIRA -SC

e-mail: apaevideira@formatto.com.br

SERVIÇOS DE MANUTENÇÃO DAS CALHAS

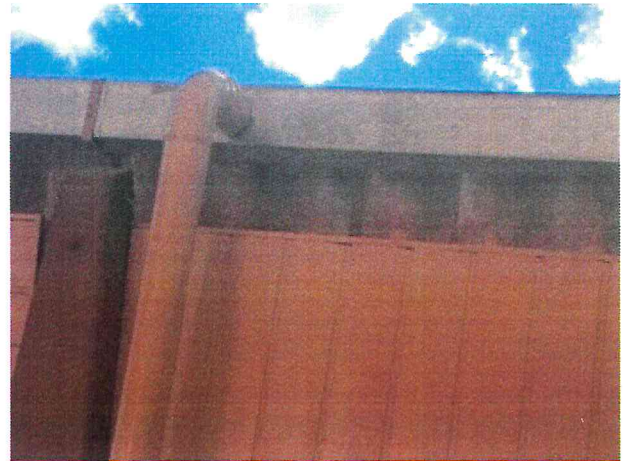
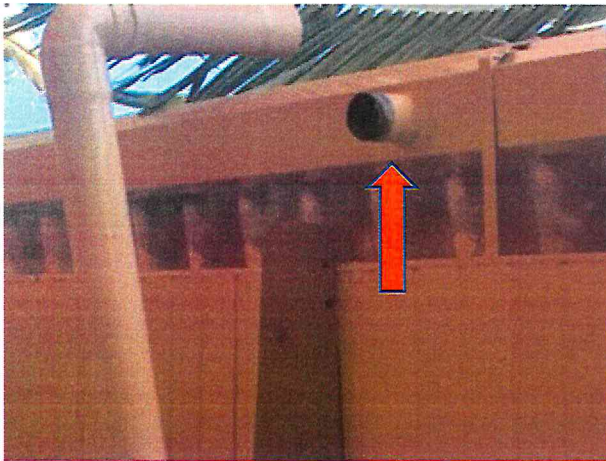
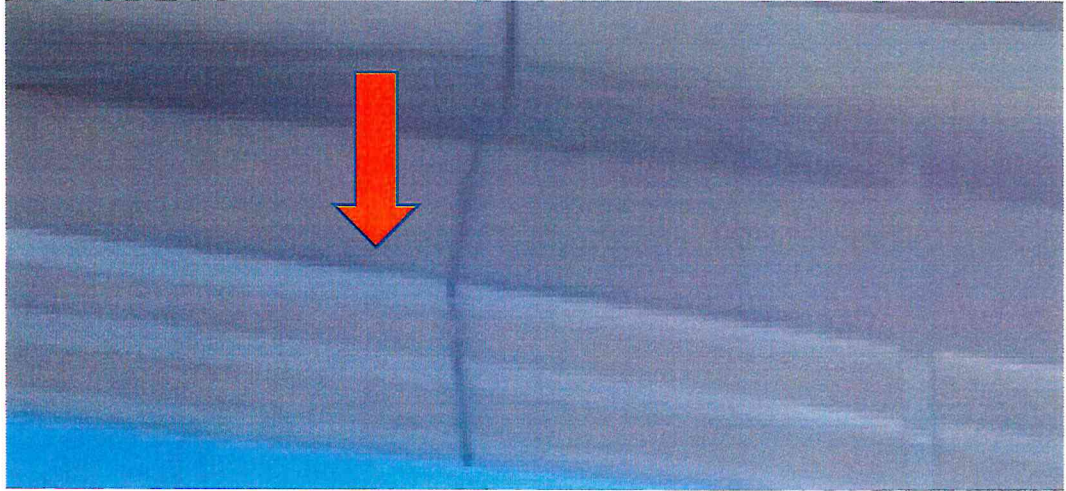

UNIFORMES/EPIs PARA FUNCIONÁRIOS EM GERAL





ASSOCIAÇÃO DE PAIS E AMIGOS DOS EXCEPCIONAIS DE VIDEIRA

CNPJ Nº 82.829.284/0001-98

Rua Brasil Correa, 620 – Caixa Postal 295 – Fone/Fax: (49) 3566-0742 – VIDEIRA -SC

e-mail: apaevideira@formatto.com.br

08. ANEXOS

- REPORTAGENS
- RELATÓRIO DE ATIVIDADES
- PESQUISA “AVALIAÇÃO DOS SERVIÇOS OFERECIDOS EM 2020”

09. JUSTIFICATIVA (CASO O OBJETO NÃO TENHA SIDO ATINGIDO NA SUA TOTALIDADE):

Neste momento toda a equipe apaeano encontra-se envolvida de forma direta e/ou indireta desenvolvendo atividades, atendimentos, buscando a habilitação, reabilitação, o bem-estar e qualidade de vida dos usuários e seus familiares de forma indireta pelas atividades remotas, vídeos, chamadas de áudio e de forma direta com os atendimentos agendados pela equipe técnica, visita domiciliares, acompanhamentos, encaminhamentos, etc. Dentro do possível está ano buscamos ao máximo atingir todas as famílias na sua totalidade, mas devido a pandemia, os atendimentos foram restritos.

10 – ASSINATURAS:

DATA: 29/12/2020

NOME DO DIRIGENTE OU DO REPRESENTANTE LEGAL: IVONETE APARECIDA PAGLIARINI ZANI

ASSINATURA DO DIRIGENTE OU DO REPRESENTANTE LEGAL:

Ivonete Ap. Pagliarini Zani
Presidente
CPF: 893.431.409-59
APAE - VIDEIRA



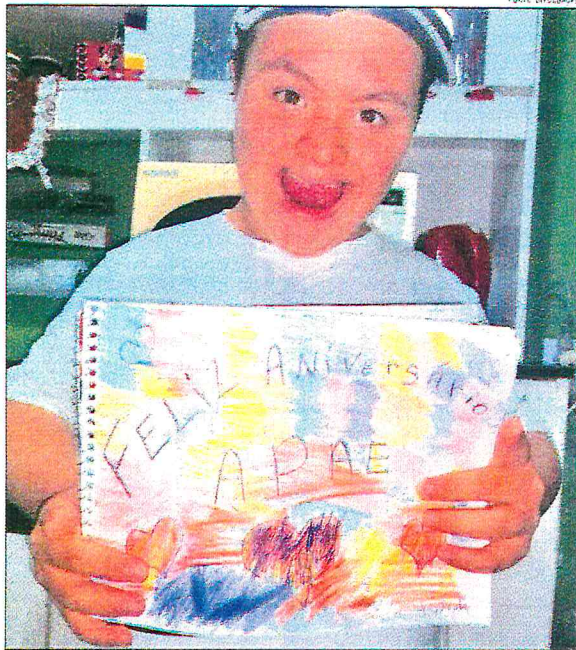

UM POUCO DA HISTÓRIA

Se abrimos os livros da história de Videira, encontramos o registro da criação da APAE e início de suas atividades nos anos de 1971/1972, quando a Professora Ana Marlene Rosa Rissi abdicou do ensino regular em prol do ensino especial, participando de um treinamento de professores de Educação Especial na capital do Estado/Florianópolis/SC. Durante o estágio, a mesma contactou com famílias de pessoas com deficiência do município propondo um atendimento especial.

Em 15 de novembro de 1975, se realiza a inauguração da primeira sede própria da APAE de Videira, no terreno dos ferroviários (total de 360m² de área construída) onde passa a funcionar a Escola Especial "Tia Ana," já com seu nome escolhido numa reunião extraordinária em homenagem a primeira professora que se dedicou ao ensino das pessoas com deficiências.

Neste período o número de alunos aumentava e até então o atendimento era baseado numa compreensão clínica/assistencialista. Houve a necessidade de treinamento dos profissionais quanto a aspectos relacionados à vida, tudo era voltado à área motora. Esse atendimento era supervisionado por uma equipe da Legião Brasileira de



Assistência (LBA), que mantinha convênio com a APAE para o pagamento dos técnicos e com assessoramento técnico pedagógico da Fundação Catarinense de Educação Especial/FCEE, e também o convênio para a cessão de professores e assessoramento técnico pedagógico. Para controle das escolas especiais do Estado a FCEE cadastrou a Escola Especial Tia Ana, como Centro de Desenvolvimento Humano (CDH - 38).

Na década de 80, importantes movimentos dos direitos civis, provocaram iniciativa em torno da integração da pessoa com deficiência, rompendo com os modelos segregadores, resultando na integração escolar destas pessoas. Assim a Escola Especial foi transformando aos poucos a visão assistencialista em oportunidades educacionais e de integração social.

APAE comemora 47 anos de fundação em Videira

No dia 21 de abril, a Escola Especial Tia Ana - APAE de Videira, completou 47 anos de fundação. Mesmo com as aulas suspensas devido a pandemia, a escola não deixou de lembrar e comemorar essa data tão especial. Em suas redes sociais

foram divulgadas imagens de alunos parabenizando a instituição pelas mais de quatro décadas de atuação exemplar em Videira, além de uma mensagem da equipe escolar lembrando que mesmo distantes fisicamente, a APAE está presente em cada lar. Confira.

"Mesmo em tempos de distanciamento social com certeza estamos conectados com uma energia muito positiva e com a esperança de que em breve voltaremos a realizar nossas atividades. A Apae de Videira completa 47 anos. São 47 anos de muito trabalho, dedicação, superação, desafios e com certeza de muitas conquistas. Onde assim como a Tia Ana temos muitos protagonistas ao longo

desta história. Parabéns e obrigado a todos que se dedicam à essa causa e continuam fazendo parte desta história com muito amor, carinho, dedicação e compromisso em fazer com que o trabalho em prol da pessoa com deficiência intelectual e múltipla continue.

Gratidão a todos!
Aos alunos que são a razão da existência da Apae!!!

Aos familiares que estão sempre dedicados depositando confiança no nosso trabalho!!! A diretoria da Apae que dedica um pouco do seu tempo de forma voluntária em buscas de melhorias para a entidade. Aos funcionários que desempenham suas atividades com responsabilidade e compromisso em fazer sempre o melhor. E a comunidade que apoiam a causa apaeana"

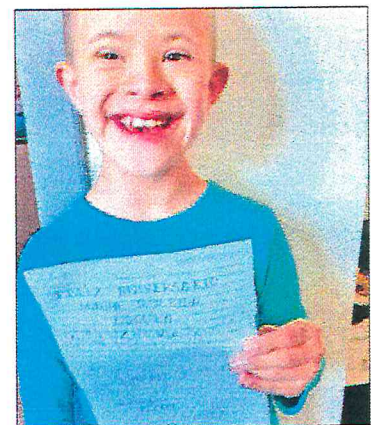

Lavação Completa com cera R\$ 30,00

Duchas a partir de R\$ 10,00

99192.5527

Rua João Zardo, 285, bairro Alvorada

LAVACÃO Ecológica

Polimentos: FARÓIS - PARA-BRISA HIGIENIZAÇÃO

create modas

Rua Saul Brandalise, 210, Centro 3566.6634



*GERAL : PUBLICAÇÃO LEGAL

RENDIMENTO DO RESULTADO DO EXERCÍCIO (Valores em Reais)
Folha: 0013
EMPRESA: COOPERTAN - COOPERATIVA DE PRODUÇÃO AGROPECUÁRIA DOS AGRICULTORES FAMILIARES DA REGIÃO DE TANGARÁ
CNPJ/CNP: 15.197.202/0001-42
Município: Videira UF: SC
Período: Janeiro a Dezembro de 2019 Data do encerramento: 31/12/2019 NRE: 238.143.942 Dt.Registro: 23/08/2019

CONVOCAÇÃO DE ASSEMBLEIA GERAL EXTRAORDINÁRIA
O Diretor Presidente da COOPERTAN - Cooperativa de Produção Agropecuária dos Agricultores Familiares da Região de Tangará, inscrita no CNPJ sob nº. 15.197.202/0001-42, no uso de suas atribuições que lhe confere o Estatuto Social, CONVOCA todos os sócios, para a "ASSEMBLEIA GERAL EXTRAORDINÁRIA", a ser realizada no dia 22 de setembro de 2020, no salão de festas do Clube Floresta, sito a rua Bulcão Viana 736, Bairro Floresta, Município e Comarca de Videira/SC.

CONVOCAÇÃO DE ASSEMBLEIA GERAL E ORDINÁRIA
O Diretor Presidente da Coopertan - Cooperativa de Produção Agropecuária dos Agricultores Familiares da Região de Tangará, inscrita no CNPJ sob nº. 15.197.202/0001-42, no uso de suas atribuições que lhe confere o Estatuto Social, CONVOCA todos os sócios, para a "ASSEMBLEIA GERAL ORDINÁRIA", a ser realizada no dia 22 de setembro de 2020, na sala de festas do clube floresta, situado a rua Bulcão Viana, 736, Bairro Floresta, Município e Comarca de Videira/SC.

EDITAL DE CONVOCAÇÃO
ASSEMBLEIA GERAL EXTRAORDINÁRIA
O Presidente da COOPER PINHEIRO - Cooperativa de Produção Agropecuária de Pinheiro Preto - CNPJ (MF) 09.487.203/0001-29, Inscrição Estadual 255.590.431, no uso das atribuições que lhe confere o Estatuto Social, convoca os Associados para se reunirem em Assembleia Geral Extraordinária a ser realizada no dia 23 de setembro de 2020, em primeira convocação às 17:00h, com 2/3 (dois terços) do número de associados, em segunda convocação, às 18:00h com metade mais 01 (um) dos associados, em terceira e última convocação, às 19:00h, com no mínimo 10 associados.

LEILÃO DE 18 IMÓVEIS Online
Data do Leilão: 25/09/2020 a partir das 14h00
bradesco ZUKERMAN
IMÓVEIS NO AMAZONAS • CEARÁ • GOIÁS • MATO GROSSO • MINAS GERAIS
PARÁ • PARANÁ • RIO DE JANEIRO • RIO GRANDE DO SUL • SANTA CATARINA • SÃO PAULO
A VISTA 10% DE DESCONTO • ÁREA RURAL • COMERCIAIS • RESIDENCIAIS • TERRENO
LOTE 14 - TERRENO C/ 4.026,08M²
VIDEIRA/SC - VILA DE CARLI
Rua Rosário Bogoni (antiga Via Pública Nossa Senhora da Saúde, anteriormente Serviço de Passagem), remanescente de área maior, Matr. 12.727 (Av.10) do Rfical.
Lance Mínimo R\$ 63.000,00
Mínimo à vista: R\$ 56.700,00
MAIS INFORMAÇÕES: 3003.0677 | BANCO.BRADESCO/LEILOES | www.ZUKERMAN.com.br

VIDEPLAST VAGAS PARA PESSOAS COM DEFICIÊNCIA E REABILITADO
Os desafios do mundo globalizado pedem profissionais capazes de enfrentar obstáculos no busca de auto desenvolvimento em formação e buscando uma empregabilidade que lhes garanta possibilidades de ascensão profissional. Desta forma, e acreditando que todo ser busca desenvolver merece oportunidades, A Videplast Ind. de Embalagens Ltda. abre recrutamento para pessoas com deficiência, em conformidade a lei nº 7.853, Decreto lei nº 3.298 e nº 5.296 e reabilitados do INSS.
Interessados entrar em contato com o recrutamento.
Fone: (49) 3566-9633 ou 3566-9708.





ESTADO DE SANTA CATARINA
SECRETARIA DE ESTADO DA EDUCAÇÃO
FUNDAÇÃO CATARINENSE DE EDUCAÇÃO ESPECIAL
DIRETORIA DE ENSINO, PESQUISA E EXTENSÃO



Relatório de atividades

CAESP/Centro de Atendimento: “Tia Ana” - APAE de Videira

Datas/Período: 01 de novembro a 18 de dezembro

Profissionais: Professores, Coordenação pedagógica, Direção e Equipe técnica.

Devido a necessidade de afastamento social, conforme Decretos Estaduais e Resolução da Fundação Catarinense de Educação Especial - FCEE, houve a necessidade da realização do trabalho remoto e ou / home office, através de atividades a distância com a intervenção da equipe pedagógica do CAESP Tia Ana.

O objetivo foi dar continuidade aos projetos e planejamentos bem como o plano de ensino individualizado de forma organizada, a partir do envio dos materiais e assessoramento para as famílias através dos grupos de estudo do WhatsApp, observando e respeitando as datas e orientações da Fundação Catarinense de Educação Especial.

Neste período foi dado continuidade ao trabalho que vem se estendendo por mais este mês com a equipe pedagógica do CAESP, através de orientações e combinados pelo grupo de trabalho remoto, com o objetivo de continuar articulando com as famílias, desenvolvendo ações que as mesmas pudessem estar realizando diariamente com os nossos educandos e nos dando um retorno dos resultados, progressos, dificuldades e necessidades de cada um. A postagem das atividades prosseguiu da seguinte forma: segunda-feira a equipe técnica faz a postagem com sugestões e orientações para as famílias, nas terças e quintas são atividades pedagógicas intercalando com Educação-física e Artes, nestes dois últimos meses organizamos as postagens de forma mais reduzida devido a pouca devolutiva e cansaço das famílias e nas quartas e sextas nos dedicamos a maior articulação com as famílias no privado. Ressaltamos que nos últimos meses se tem percebido cansaço e a falta de envolvimento nas atividades tanto pelas famílias quanto por parte de alguns profissionais.

Continuamos com a propostas de gravação dos vídeos das atividades a serem postadas nos grupos para as famílias e educandos estarem desenvolvendo e nos dando um retorno através de relatos, fotos ou vídeos os quais estão sendo arquivados pela professora de informática em pastas separadas conforme os níveis de atendimento. Estes materiais também estão sendo repassados a FCEE e a Federação conforme solicitado, bem como divulgados no face, rádios e jornais do município.

Também foi considerado como trabalho remoto neste período a participação de alguns servidores em cursos a distância na modalidade de Educação Especial, lives direcionadas a educação, contato e articulação com professores do AEE e reuniões online com toda a equipe pedagógica através da plataforma meet realizada pela equipe administrativa do CAESP, estas aconteceram para socialização, debate e discussão das diretrizes que foram estudadas anteriormente.

Durante o mês de novembro todos os professores estiveram envolvidos na elaboração do relatório de avaliação dos alunos. Inicialmente foram orientados a descrever referente ao





ESTADO DE SANTA CATARINA
SECRETARIA DE ESTADO DA EDUCAÇÃO
FUNDAÇÃO CATARINENSE DE EDUCAÇÃO ESPECIAL
DIRETORIA DE ENSINO, PESQUISA E EXTENSÃO



trabalho remoto desenvolvido com cada serviço durante este ano de 2020. Após a leitura e ajustes em parceria com as coordenadoras, elaboraram a segunda etapa referente a descrição e parecer individual do desenvolvimento e também do envolvimento de cada educando nos grupos do trabalho remoto, bem como as devolutivas que foram dadas, considerando a necessidade do apoio e envolvimento da família. Novamente os relatórios foram enviados a coordenação para leitura em seguida serem impressos e assinados pelos professores. Também estivemos recebendo das famílias as apostilas das atividades impressas que foram disponibilizadas na secretaria da escola e desenvolvidas pelos educandos em suas casas. Os professores retiram na escola para análise e em seguida dar um parecer escrito para as famílias, como devolutiva e incentivo.

Durante os meses de novembro e dezembro, além das atividades acima citadas, toda a equipe do CAESP esteve envolvida na organização das atividades de encerramento do ano letivo.

Os professores entraram em contato com cada família ou educando da sua turma, pedindo sugestões de um presente de Natal para elaboração da carta para o Papai Noel. Essas cartas foram divulgadas e distribuídas para a comunidade. A entrega dos presentes aconteceu da forma Drive Thru, no estacionamento da escola, conforme os grupos de trabalho remoto e serviços, durante os finais de tarde, das 17:00 as 20:00 horas, onde familiares e alunos foram convidados a fazer retirada dos presentes seguindo todos os cuidados necessários. O professor de cada turma, com a participação do Papai Noel fez a entrega do presente para seu aluno. O CAESP foi decorado e preparado com todo carinho para que o momento fosse alegre, com espírito natalino, para as famílias que não fizeram a retirada dos presentes de natal e dos materiais dos educandos nos dias combinados fizemos uma organização para entrega em casa realizada pelo motorista e assistente social do CAESP.

Neste período também realizamos as rematrículas de maneira online onde as famílias fizeram a atualização do cadastro de cada educando com ajuda dos professores, quem não tinha acesso a internet ou encontrou dificuldade para preenchimento do cadastro os professores auxiliaram através de contato no privado com cada família, realizamos também na última semana de forma presencial a organização da escola através de escalões dos professores onde os mesmos reorganizaram suas salas, armários e murais.

Quando um ano chega ao fim, para muitos, significa o encerramento de um grande ciclo. Muitos acontecimentos puderam marcar esse período, bons ou ruins, e principalmente de maneira bem diferente, mas o importante é que todos eles tenham feito a diferença em nossas vidas, então apesar de tudo o que vivemos em 2020 só nos resta agradecer por tudo isso e dizer que este ano realmente foi um ano mais que inesperado, tivemos que nos distanciar, adaptar, reinventar, resignificar, superar desafios e principalmente aprender a valorizar a preciosidade de cada segundo, 2020 nos oportunizou a perceber que a vida é finita...Feliz Natal, próspero ano novo, que 2021 seja repleto de benção e prosperidade em nossas vidas e boas férias!





ESTADO DE SANTA CATARINA
SECRETARIA DE ESTADO DA EDUCAÇÃO
FUNDAÇÃO CATARINENSE DE EDUCAÇÃO ESPECIAL
DIRETORIA DE ENSINO, PESQUISA E EXTENSÃO



Pessoas e profissionais envolvidos:

Direção: Maria F. da S. Campos Maccari

Coordenação pedagógica: Carla Campanharo e Nívea Dalla Costa

Professores: **Estimulação precoce:** Lindamir T. Gaio Cordeiro, Marizete Fátima Gaio, Marilse Prigol, Tatiane Scuciato Mezarobba, Idilse Prigol, Fabiane Aparecida Guedes, Francieli Zago.

SPE: Queity Lucia Sehnem e Rose Valmorbida. **PROAL:** Sheila Bridi Parizotto. **AEE:** Suzimar Michelin e Fabiane Aparecida Guedes. **TEA:** Maria Zulamar Lago, Maria Roseli Leite Fernandes, Luciane da Rosa e Dilce Zago da Silva. **SAE:** Josefina G. Scheneider, Jakeline Mascarelo, Maria Roseli Leite Fernandes, Francieli Zago, Marizete Fátima Gaio, Dilce Zago da Silva, Lindamir Gaio Cordeiro, Marilse Prigol, Sheila Bridi Parizotto, Idilse Prigol, Rose Valmorbida e Queity Lucia Sehnem. **ARTES:** Larissa Olga Denardi, Cleonice de O. Gonçalves, Cintiana Aparecida Reinold. **EDUCAÇÃO-FÍSICA:** Carina de S. Machado e Leila C. F. Marques. **INFORMÁTICA:** Jeane Pagliari. **PROFESSORA READAPTADA:**

Brinquedoterapia: Adriana Cristina Alves.

Videira, 15 de dezembro de 2020.

Maria Fatima da Silva Campos Maccari- Direção
Carla Campanharo e Nívea Dalla Costa – Coordenação pedagógica.

ALGUMAS FOTOS EM ANEXO DA ENTREGA DOS MATERIAIS E PRESENTES.



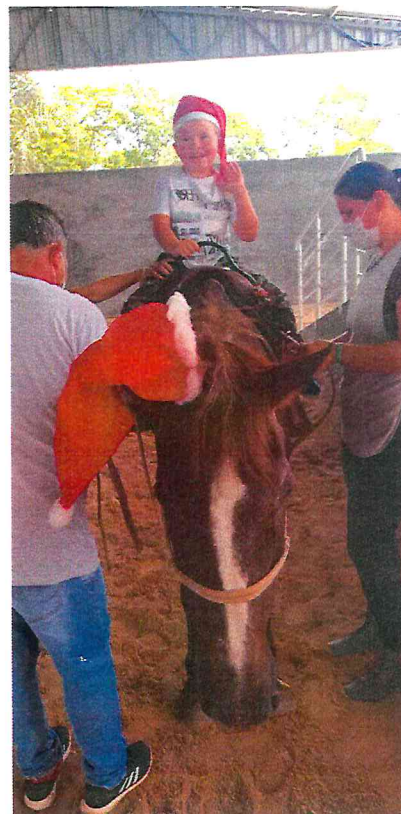

Avaliação dos serviços oferecidos em 2020 pela Apae de Videira

88 respostas

[Publicar análise](#)

1- Nome Opcional:

72 respostas

Maristela Pellin

Tania t piana e manoel piana

Silvana costa

Valentim Nunes de Almeida

Juliana maria possera miorelli

Flavia

Ilza Pilke

Ana Paula Viera

Elisangela kreuzberg



2-Seu filho(a) ou familiar participou ou ainda participa das atividades de forma remota repassadas nos grupos de WhatsApp, pelos professores/técnicos/ e equipe administrativa em período de Pandemia Covid-19?

88 respostas

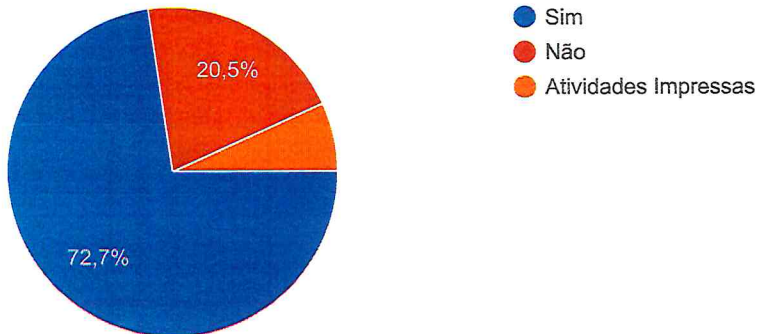

Se a resposta da pergunta anterior for "não", explique as causas ou motivos de não ter participado das atividades remotas.

30 respostas

Sim

Não foi recebido as atividades

Dificuldades.

Pelo fato de ter muitas coisa eu nao tinha tempo.

Por motivos do pai trabalhar e a mãe tem como levar,pois não sabe dirigir.

O Déric nao quer fazer nada

Eu Particpei Das Atividades Remotas.

Porque ela tem dificuldade de realizar atividades, aqui em casa ela tem o costume de fazer o "tema", que ela gosta de rasgar e pintar folhas de livros e etc.



3- A família teve contato com a equipe administrativa ou técnica solicitando algum atendimento?

88 respostas

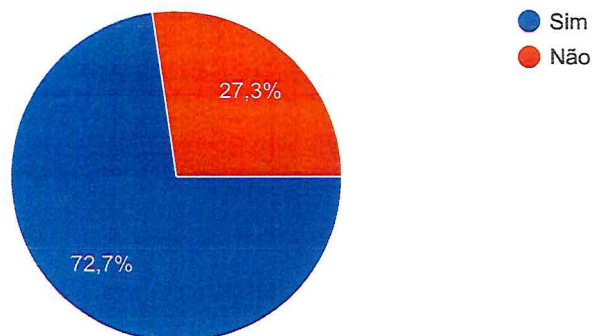

Se a resposta foi "sim" avalie o atendimento.

88 respostas

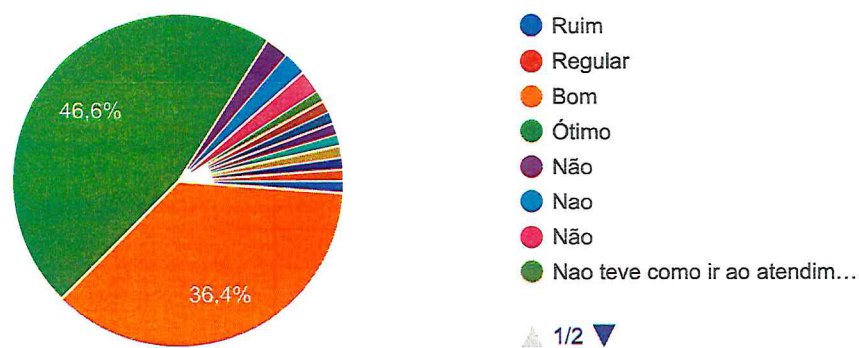

Se a resposta for "não", explique as causas ou motivos de não ter procurado.

28 respostas

Por nao ter transporte para ir para o atendimento

Nem sabia que estavam atendendo

Nao precisou

Transporte

Não precisou de atendimento

Sim O Atendimento Foi Bom. Bom Dia.

Sim

Não houve necessidade

Porque não foi necessário.

4- Seu filho(a) ou familiar recebeu ou ainda recebe atendimento técnico em forma de agendamento?

88 respostas

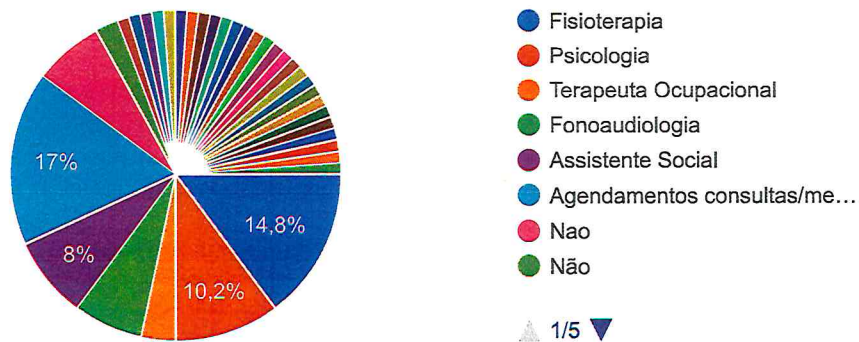

5 -Seu filho(a) ou familiar recebeu ou ainda recebe atendimento domiciliar?

88 respostas

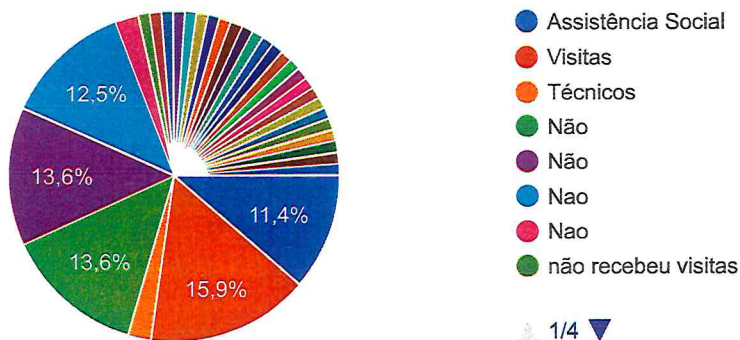

6- Deixe seu comentário, dúvida ou sugestão.

88 respostas

Sim

Ter mais atenção referente ao Diego Pellin, ter mais atendimento com agendamento, e visitas domiciliares.

Gostaria de saber de ano que continuar a pandemia teria p transporte para p atendimento obrigada

Tudo otimo

Tudo bom bgd

Matheus Alves

Sao atensiosos no atendimento

Bom

Este conteúdo não foi criado nem aprovado pelo Google. [Denunciar abuso](#) - [Termos de Serviço](#) - [Política de Privacidade](#)

Google Formulários



6- Deixe seu comentário, dúvida ou sugestão.

88 respostas

Sim

Ter mais atenção referente ao Diego Pellin, ter mais atendimento com agendamento, e visitas domiciliares.

Gostaria de saber de ano que continuar a pandemia teria p transporte para p atendimento obrigada

Tudo ótimo

Tudo bom bgd

Matheus Alves

Sao atensiosos no atendimento

Bom

A nossa familia so tem que agradecer por tudo o nosso muito obrigado.

Tudo certo .Estamos adorando fazer as atividades propostas .E recebendo as ligações dos Professores.

Eu acho que deveria aver sim atendimento psicologico pq teve dias que foi dificil todos dentro de uma casa sem poder sair ou se ocupar .eu comotrabalho dia todo e mais dificil ainda.

Que a Escola e professores continuem sempre nos apoiando. Obrigada

Nao tenho

Fazer grupos diferenciados por turmas para repassar as atividades e os retornos somente das atividades.

Sem mais. Está tudo muito bom

Sempre que precisei todos me renderam muito só tenho que agradecer por todos vcs por esta sempre preocupada com nossa crianças por isso desejo pra todo um filiz Natal cheio de muita paz saúde eu agradeço de fundo meu coração a cada um de vcs meu muito obrigado

Eu agradeço a toda equipe da escola tia Ana Apae pelo carinho e atenção para com meus filhos e a a nos pais sempre que precisamos estavam prontos a nos ajudar nosso muito obrigado



Sempre estão dispostas a ajudar.

O atendimento está bom.

Sabemos que este ano foi um ano diferente, mais mesmo assim a equipe da APAE sempre ajudando em tudo que precisamos, são uma equipe ótima, eu só tenho a agradecer por toda a evolução da ketelin... Ela adora fazer as atividades, mais não postei no grupo, pois além das da APAE tem também as do cemei, então a gente fez, mais não postamos no grupo. Mais enfim não tenho nada a reclamar só agradecer 😊

Espero q passe logo essa pandemia ,e o ano que vem seja um ano melhor

Nada a comentar ótimo trabalho da APAE

Nada a constar

Excelente trabalho realizado. Parabéns a toda a equipe. Gratidão 🙏🙏

O Atendimento Foi Muito Bom Descanso.Tenha um Ótimo Dia.

Sem dúvidas ou sugestões

Não tenho duvidas

Pra mim tá tudo ok toda equipe estão de parabéns 🙌 e obrigada por continuar amparando as famílias

Ótimo atendimento super atenciosas

A professora bém prestativa sempre mandando atividades, não tem reclamação Na medida do possível o atendimento foi bom.

ÓTIMO TRABALHO DESENVOLVIDO PELA INSTITUIÇÃO

Sem comentários

Só acho que se pudesse fazer um esforço e marcar todos os atendimentos da criança,em um dia só seria melhor pra quem mora longe e depende de levar sua criança para o atendimento.....

Os professores da APE de Videira estão de parabéns, pq mesmo a distância às professoras do Emerson sempre em contato por zap telefone sempre pedindo sobre o estado de saúde dele obrigada a Profe Zula a Profe Dirce a Profe Edilce estão sempre preocupadas com ele.Ele não fez muitas das atividades online por motivo de saúde mas elas sempre em contato comigo para saber como ele está então só tenho q agradecer a todos da APE de Videira



Acho que os professores foram muito dedicados a enviar as atividades todas as semanas. Desculpa se não consegui fazer todas com meu filho, como tbm tinha as do Cemei, ele ficava estressado com facilidade e não conseguia prosseguir com a atividade.

Não tenho nenhuma dúvida.

Não tivemos atendimento domiciliar e levamos no presencial conforme agendado. Apesar da pandemia foi um ano bem aproveitado obrigado toda a equipe da APAE feliz natal e próspero ano novo.

Sempre que precisamos fomos bem atendidos.

A Índi tá com muita saudades de ir pra escola.

Poderia haver atendimento online por parte da equipe multidisciplinar, como fisioterapia, fono, psicóloga...

Sugestão atividades conforme perfil e idade para cada criança e repassar atividades concluídas para seu professor individualmente. Obrigada!
(SÓ AGRADECER)

Sem sugestões.

Muito bom.

Os atendimentos estão fazendo muita falta mesmo para o Kayque.

Mesmo nesse período de pandemia, quando precisei da APAE, fui muito bem atendida. Só que as aulas volte.

Vocês estão fazendo um ótimo trabalho eu queria agradecer por vocês se preocuparem com os alunos apesar de nem sempre eu colaborar com vocês.

Não tínhamos conhecimento que a APAE disponibiliza atendimento técnico agendado. Por isso a família não procurou tal serviço.

A equipe da APAE está de parabéns pelo seu trabalho.

Estão todos de parabéns excelente trabalho de todos.

ESPERO TER AJUDADO QUE DEUS ABENÇOE QUE 2021 SEJA UM ÓTIMO ANO PARA NÓS E AS CRIANÇAS.

Ótimo atendimento.



Sempre tive contato com a professora por telefone

Reduzir os dias de atendimento p 2 dias ao inves de 3 se possível

Fomos muito bem atendidos nesse período difícil. Obrigada.

Algumas atividades propostas pela apostila impressa não estão de acordo com a idade do meu filho. Sei que o programa de EP abrange de 0 a 6 anos, mas acredito que as atividades individuais precisam ser compatíveis para que a avaliação seja real.

Esta Td bem...graças a deus...

OK

Otimo atendimento eu notei muita evolução não minha filha com o atendimento da Apae

Todos atenciosos

Pra mim está ótimo

No caso de algumas dúvidas, sempre fui bem atendida:

Obrigada pelo carinho feliz ano a toda equipe

Enviado por outro email devido ao cadastro. Att Mari

Luiza adora os atendimentos presenciais, mas ela não aguenta mais os on line, está cansada disso e não vejo mais ela motivada pras atividades on line. Ainda bem que moramos num sítio então ela consegue brincar muitas horas por dia ao ar livre pra gastar energia

nada a declarar

Tentei fazer as atividades que condiz ao entendimento da criança

Sempre bem atenciosos

No momento nao tenho dada falar.

Ótimo

Nhm dúvida

Só tenho que agradecer a atenção e o carinho dedicado ao meu filho. Com certeza vocês fazem a diferença em nossas vidas. Obrigada!



Encerramos o ano com gratidão no coração, apesar de tudo estamos saudáveis com saúde... Amém! Obrigado por tudo! 🙏🙏🙏🙏🙏🙏🙏🙏

Minha pergunta é será que vai ter aula presencial?

Estou satisfeito com as tarefas que me enviam para fazer em casa.

Nenhuma dúvida

nenhuma dúvida

tudo muito bem organizada estão de parabéns

Quero agradecer a todos os professores e coordenação pela atenção toda vez que foi necessário

Obrigado pela atenção que está sendo realizado pelo meu filho

Ótima equipe ótimo atendimento Lohan desenvolveu bem com ajuda dos profissionais da Apae

000

Até quando vai ter atendimentos?





MUNICÍPIO DE IOMERÊ

RELATÓRIO TÉCNICO DE MONITORAMENTO E AVALIAÇÃO

TERMO DE COLABORAÇÃO Nº 01/2018

Objeto da Parceria:

Concessão de apoio financeiro da administração pública municipal para a execução de projeto que abranja o atendimento de pessoas portadoras de necessidades especiais, para atender ao interesse público do município de Iomerê-SC.

Descrição das atividades e metas estabelecidas:

A Associação de Pais e Amigos dos Excepcionais -APAE utilizou os recursos para pagamento de serviços de terceiros e materiais diversos.

Análise do cumprimento do objeto:

A Associação de Pais e Amigos dos Excepcionais – APAE apresentou a prestação de contas da terceira parcela do ano de 2020, dentro dos prazos estabelecidos e a mesma contempla todas as exigências estabelecidas pela Instrução Normativa nº TC-14/2012, Lei Federal nº 13.019/2014 e Termo de Colaboração nº 001/2018.

Data da Transferência	Valor Transferido
09/12/2020	R\$ 5.700,00

Resultados alcançados e benefício social alcançado:

Atendimento de 6 usuários do município de Iomerê, através do atendimento nos programas e projetos educacionais, culturais e esportivos; projetos de saúde; atendimento na área educacional, de saúde e assistência social, serviços e manutenção em geral, despesas gerais que estimulam os usuários a participarem de diversas atividades laborativas, pedagógicas e de currículo funcional, desenvolvendo a autoconfiança, auto estima, independências pessoal nas atividades de vida diária, socialização e inclusão na sociedade.

Análise dos documentos comprobatórios e das despesas apresentadas:

Face a documentação apresentada pela entidade na prestação de contas financeira, constatou-se que houve regular aplicação do recurso no objeto pactuado, na conformidade da Lei.

É o relatório técnico de monitoramento e avaliação da parceria.

Iomerê, 20 de janeiro de 2021.

Mauricio Bridi
Gestor da Parceria

MUNICÍPIO DE IOMERÊ



Parecer Técnico da Análise da Prestação de Contas

A Prefeitura Municipal de Iomerê/SC firmou o Termo de Colaboração nº 01/2018 com a Associação de Pais e Amigos dos Excepcionais de Videira – APAE, com o objetivo de concessão de apoio financeiro da administração pública municipal para a execução de projeto que abranja o atendimento de pessoas portadoras de necessidades especiais, para atender ao interesse público do município de Iomerê-SC.

O repasse foi efetuado no dia 09 de dezembro de 2020, no valor de R\$ 5.700,00 (cinco mil e setecentos reais), sendo a terceira parcela do ano de 2020.

Com base na análise da eficácia e efetividade do cumprimento do objeto, bem como a análise da documentação constante no processo de prestação de contas, conclui-se pela **REGULARIDADE** da prestação de contas.

É o parecer técnico da prestação de contas.

Iomerê, 20 de janeiro de 2021.

Mauricio Bridi
Gestor da Parceria



MUNICÍPIO DE IOMERÊ

COMISSÃO DE MONITORAMENTO E AVALIAÇÃO

Homologação do Relatório Técnico de Monitoramento e Avaliação Termo de Colaboração nº 01/2018

A Comissão de Monitoramento e Avaliação declara que realizou a verificação das informações constantes nos relatórios técnicos de monitoramento e avaliação pelo Gestor da Parceria, referente aos repasses para a APAE – Videira, no valor de R\$ 5.700,00 (cinco mil e setecentos reais) cada, através de procedimentos de fiscalização e HOMOLOGA o referido relatório.

Iomerê, 20 de janeiro de 2021.

Membros da Comissão de Monitoramento e Avaliação:

Helin Perazzoli Bogoni
Controle Interno

Josnei Bavaresco
Técnico em Contabilidade

Eliane dos Santos de Souza Andreola
Professor AEE



MUNICÍPIO DE IOMERÊ

Parecer Técnico Final da Análise da Prestação de Contas

A Prefeitura Municipal de Iomerê/SC firmou o Termo de Colaboração nº 01/2018 com a Associação de Pais e Amigos dos Excepcionais de Videira – APAE, com o objetivo de concessão de apoio financeiro da administração pública municipal para a execução de projeto que abranja o atendimento de pessoas portadoras de necessidades especiais, para atender ao interesse público do município de Iomerê-SC.

Com base no relatório Técnico de Monitoramento e Avaliação da Parceria em análise da eficácia e efetividade do cumprimento do objeto, bem como a análise da documentação constante no processo de prestação de contas, conclui-se pela **REGULARIDADE** da prestação de contas.

É o parecer técnico conclusivo da prestação de contas.

Iomerê, 20 de janeiro de 2021.

Mauricio Bridi
Gestor da Parceria

MUNICÍPIO DE IOMERÊ



PARECER 01/2021 SISTEMA DE CONTROLE INTERNO

Parecer referente prestação de contas do REPASSE realizado conforme Lei 13.019/2014, Termo de Colaboração nº 01/2018, para a Associação de Pais e Amigos dos Excepcionais de Videira APAE CNPJ: 82.829.284/0001-98.

Da análise do processo, constatou-se a presença de todos os elementos necessários para a prestação de contas do repasse acima citado, conforme Lei nº 13.019/2014.

Quanto aos documentos apresentados em anexo a este parecer, entende-se que os mesmos atendem às normas exigidas na Lei supracitada para a aprovação desta prestação de contas.

Sendo assim, considera-se **Regular** a presente prestação de contas, salvo melhor juízo.

Iomerê, 20 de janeiro de 2021.

HELIN PERAZZOLI BOGONI

Controladora Interna