

LEGENDA

RODOVIA SC 355 A PAVIMENTAR COM 3ª FAIXA

- TRECHO 01 - RODOVIA SC 355 - EXTENSÃO 1.0 Km
- TRECHO 02 - RODOVIA SC 355 - EXTENSÃO 1.6 Km
- TRECHO 03 - RODOVIA SC 355 - EXTENSÃO 3.8 Km

D:\AEROPAR\IOMERE\Brasao.jpg

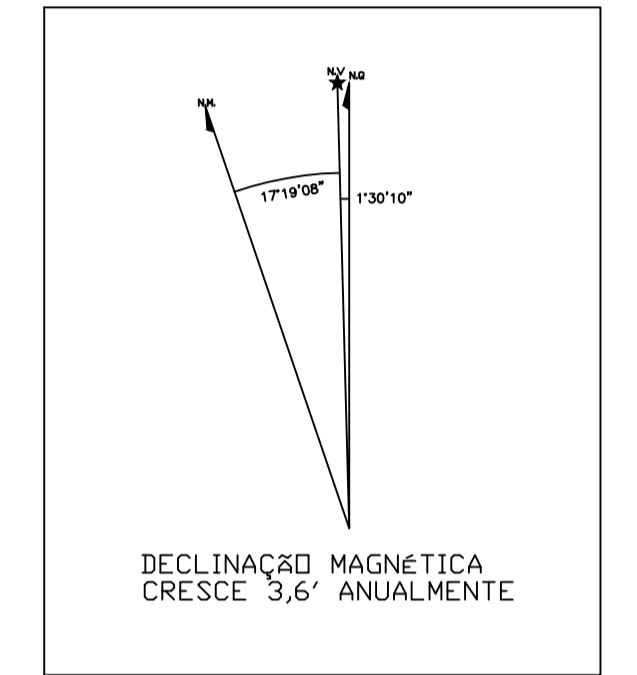

CONVENÇÕES

- ESTRADAS
- RIOS
- CERCAS, MURDS
- CONSTRUÇÕES
- CURVA DE NIVEL MESTRA
- CURVA DE NIVEL INTERMEDIÁRIA
- IGREJAS, TEMPLOS
- POSTES
- PONTOS COTADOS
- QUADRAS, CANCHAS DE ESPORTE
- R.F.F.S.A.
- TANQUES, SILOS
- VEGETAÇÃO ARBUSTIVA

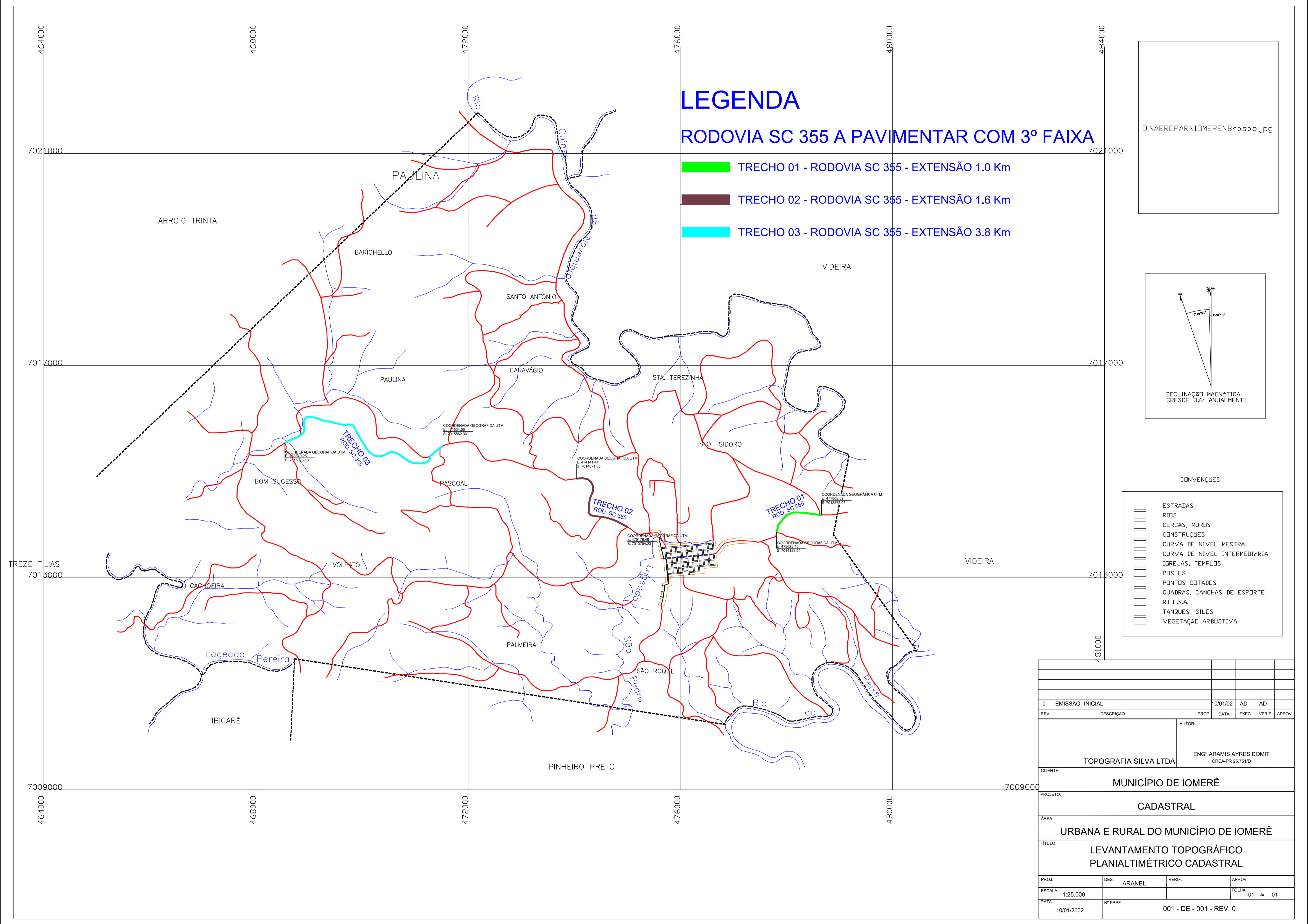

0 EMISSÃO INICIAL		10/01/02	AD	AD		
REV.	DESCRIÇÃO	PROP.	DATA	EXEC.	VERIF.	APROV.
CLIENTE:		AUTOR:				
TOPOGRAFIA SILVA LTDA		ENGº ARAMIS AYRES DOMIT CREA-PR 25.751/D				
MUNICÍPIO DE IOMERÊ						
PROJETO:						
CADASTRAL						
ÁREA:						
URBANA E RURAL DO MUNICÍPIO DE IOMERÊ						
TÍTULO:						
LEVANTAMENTO TOPOGRÁFICO PLANIALTIMÉTRICO CADASTRAL						
PROJ.	DES.	VERIF.	APROV.			
ESCALA:	1:25.000		FOLHA 01 de 01			
DATA:	10/01/2002	Nº PREF	001 - DE - 001 - REV. 0			