

SITUACAO/LOCALICAO
Escala 1/750

ESTATISTICA

AREA CONSTR. EXISTENTE	87,34m ²
AREA A CONSTRUIR	45,26m ²
TOTAL AREA CONSTR.	132,60m ²

REFORMA

COBERTURA A REFORMAR	200,00m ²
GOIVOS DE COBERTURA	30,00m
ÁGUA FURTADA	21,50m
CALHA GALVANIZADA	40,00m
BEIRAIS DE COBERTURA	50,00m ²
PINTURA EXTERNA	140,00m ²

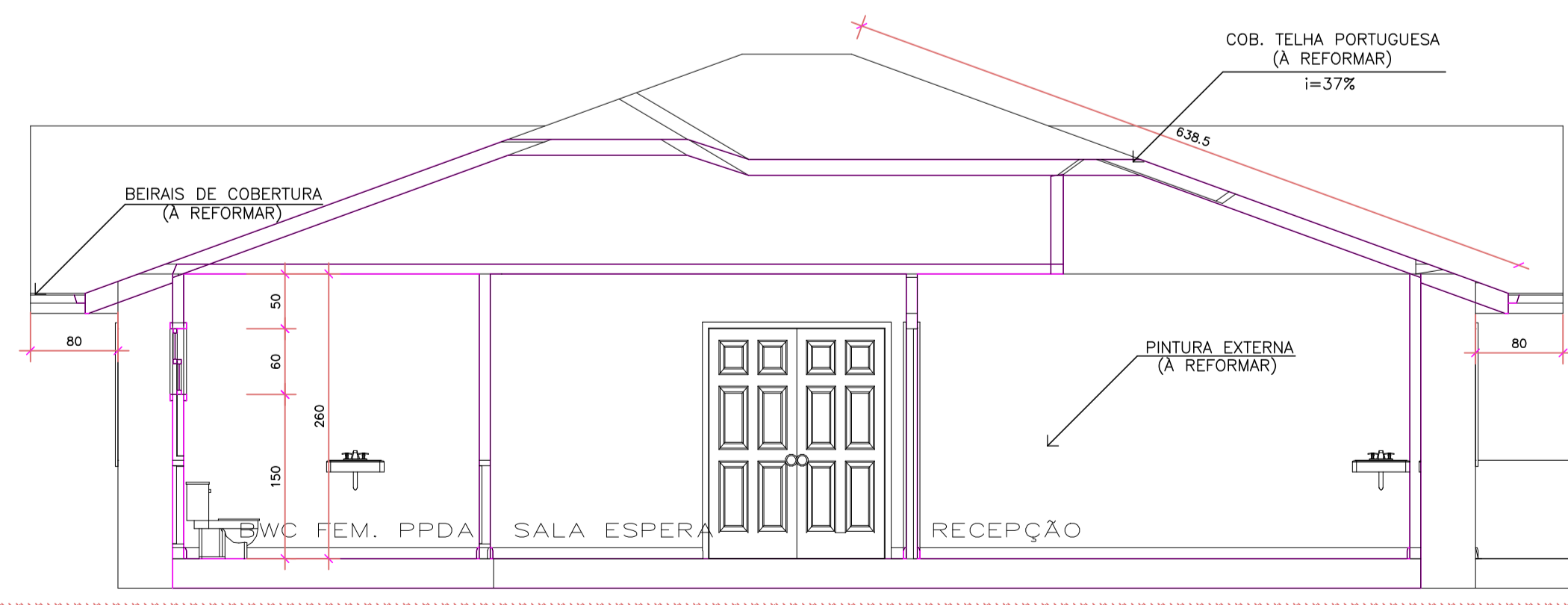

COORTE AA
Escala 1/50

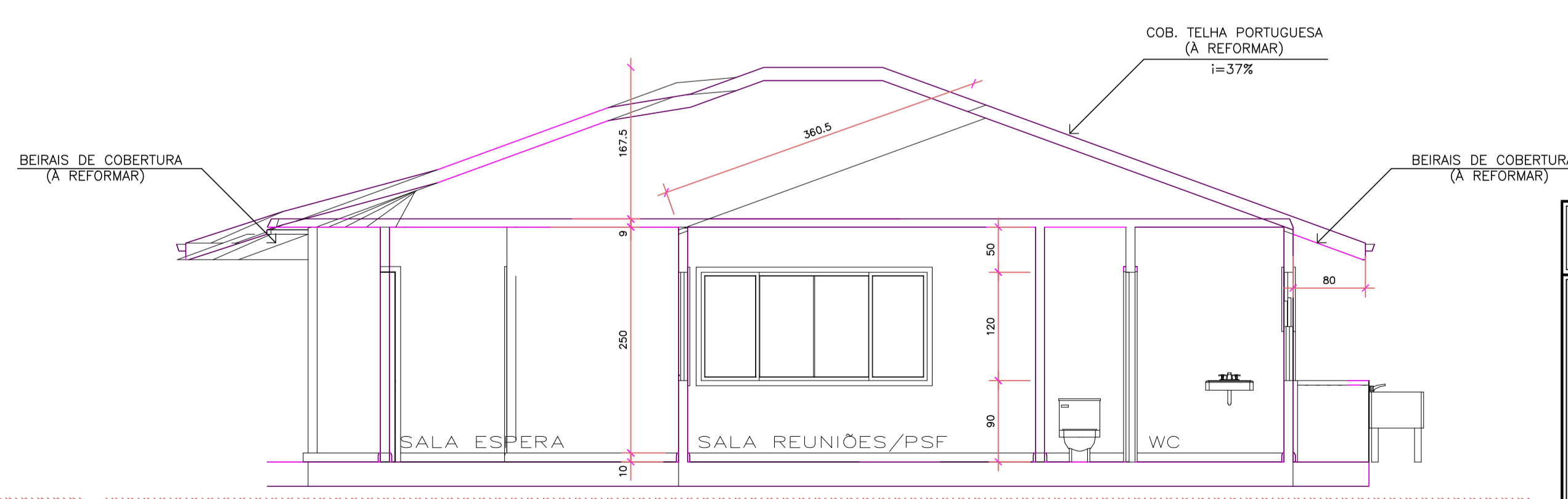

COORTE BB
Escala 1/50

DIREITOS AUTORAIS RESERVADOS
ALTERACOES DO PROJETO SOMENTE PODERAO SER EFETUADAS MEDIANTE AUTORIZACAO DO PROJETISTA

<p>ASSOCIACAO DOS MUNICIPIOS DO ALTO VALE DO RIO DO PEIXE</p> <p>LUCI PERETTI PRESIDENTE</p> <p>DIVANER CLAVIS BISCARO SECRETARIO EXECUTIVO</p> <p>Av. Manoel Roque, 99 Videira - SC Fone 3566-0255</p>	<p>TITULO</p> <p>POSTO DE SAUDE BOM SUCESSO</p>	<p>PRANCHA</p> <p>01</p>
	<p>REFERENCIA</p> <p>REFORMA DA COBERTURA/PINTURA EXT. PLANTA BAIXA/CORTE AA/BB/COBERTURA SITUACAO / ESTATISTICA</p>	
	<p>PROPRIETARIO</p> <p>P.M. IOMERE C.N.P.J.: 01.612.744/0001-20</p>	<p>ASSINATURA</p>
	<p>RESPONSAVEL TECNICO</p> <p>JEAN MARCELO ZIERO ARQ. E URB. CAU/BR A32454-0</p>	<p>ASSINATURA</p>
<p>DESENHO</p> <p>JEAN</p>	<p>ESCALA</p> <p>1/50</p>	<p>PREFEITURA</p>
	<p>DATA</p> <p>JUNHO/2022</p>	