

CORTE B-B'
Esc. 1/75

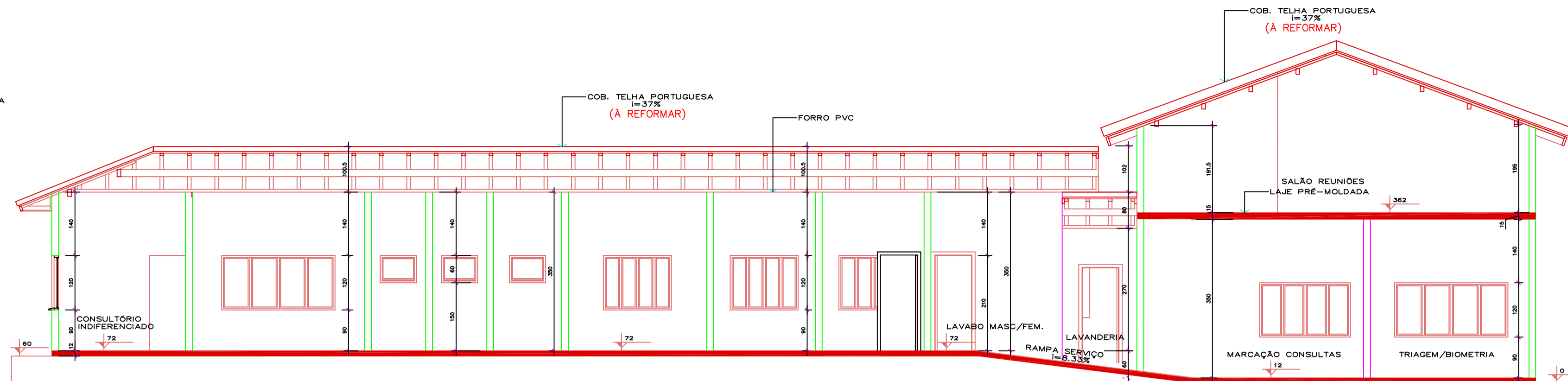

CORTE A-A'
Esc. 1/75

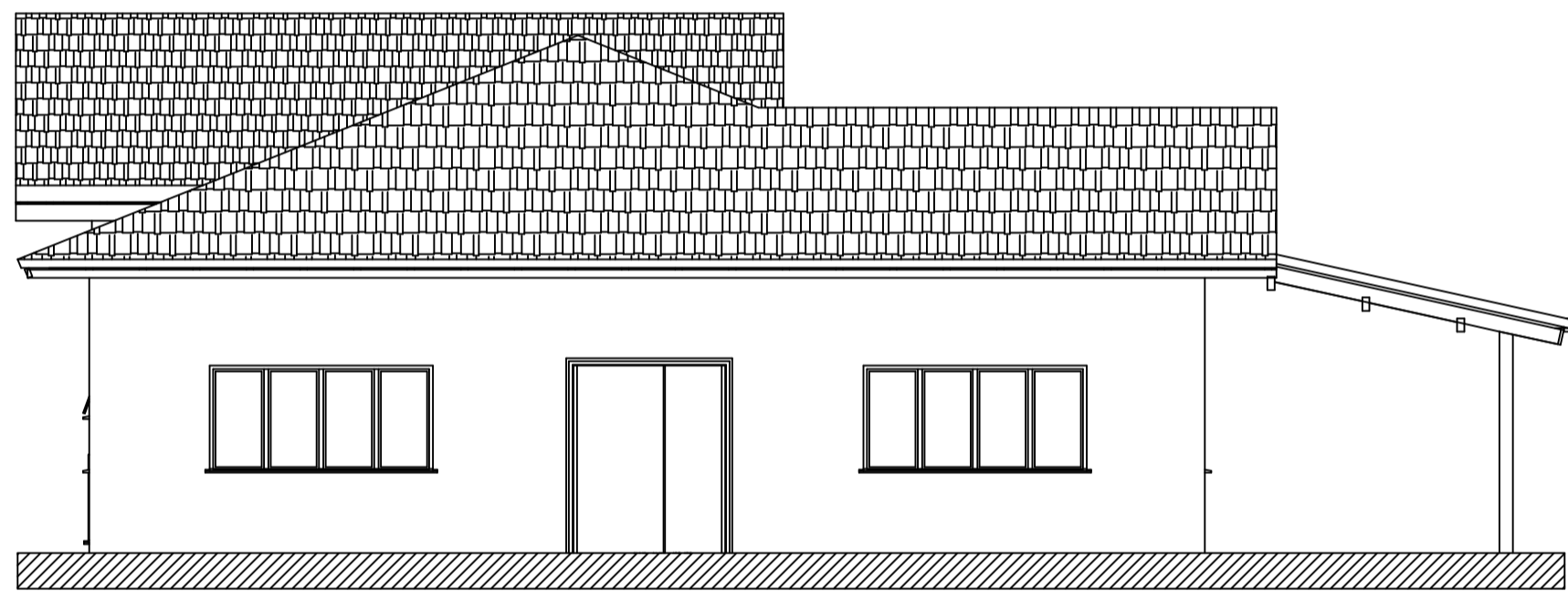

ELEVAÇÃO FRONTAL
Esc. 1/75

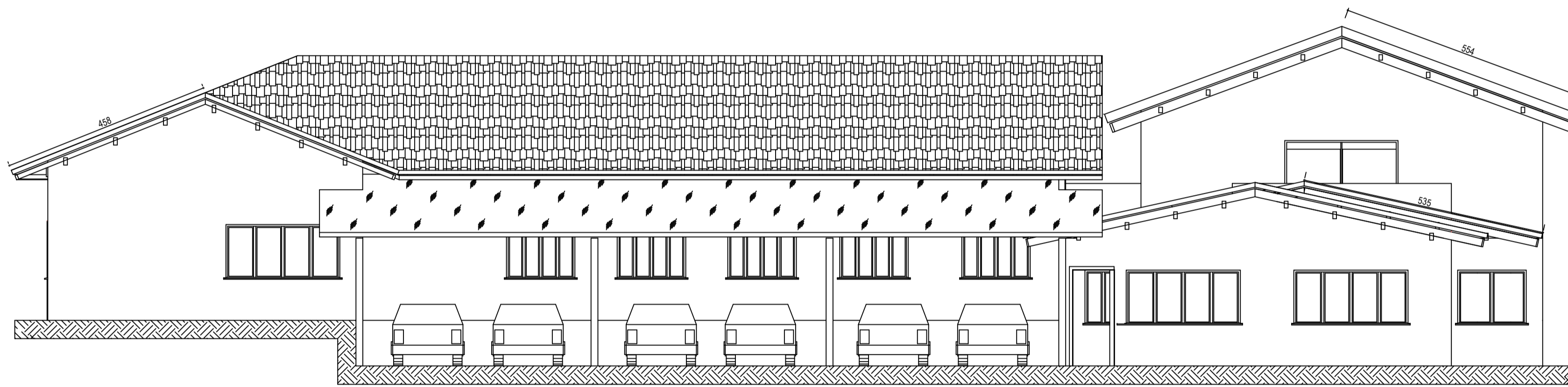

ELEVAÇÃO LATERAL
Esc. 1/75

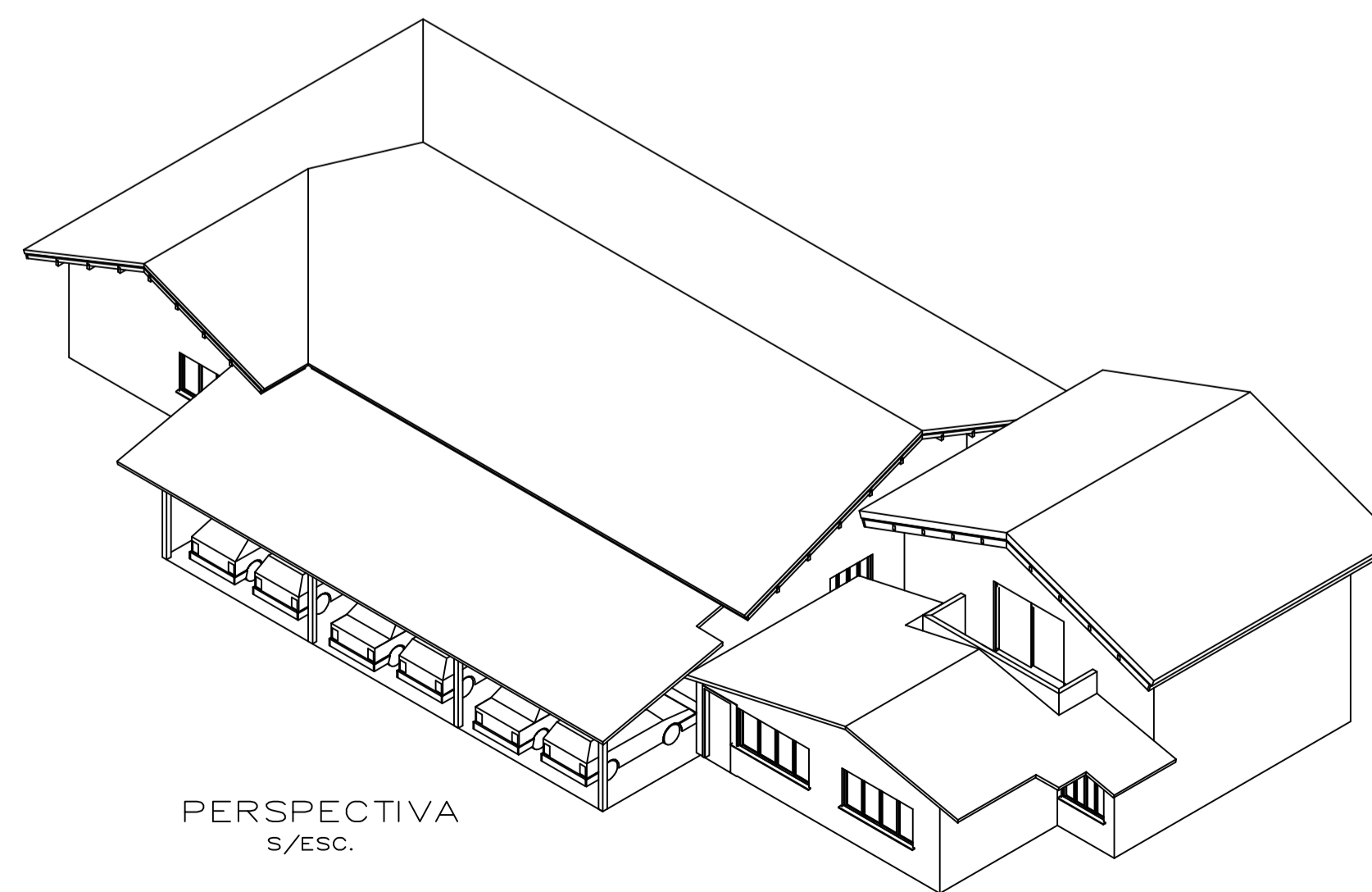

PERSPECTIVA
S/ESC.

DIREITOS AUTORAIS RESERVADOS

ALTERAÇÕES DO PROJETO SOMENTE PODERÃO SER EFETUADAS MEDIANTE AUTORIZAÇÃO DO PROJETISTA

	TÍTULO	CENTRO DE CONVIVÊNCIA	PRANCHA 02
	REFERÊNCIA	REFORMA COBERTURA CORTES - FACHADAS - PERSPECTIVA	
PROPRIETÁRIO PREFEITURA MUN. IOMERÊ 01.612.744/0001-20	ASSINATURA		
RESPONSÁVEL TÉCNICO JEAN MARCELO ZIERO ARQ. E URB. CAU/BR A32454-0	ASSINATURA		
DESENHO ARQ. JEAN	ESCALA INDICADA	PREFEITURA	
Av. Manoel Roque, 99 Videira - SC Fone 5660255	DATA JULHO/22		